四 條 畷 市 道 路 台 帳 平 面 図

令和六年三月二十一日調製

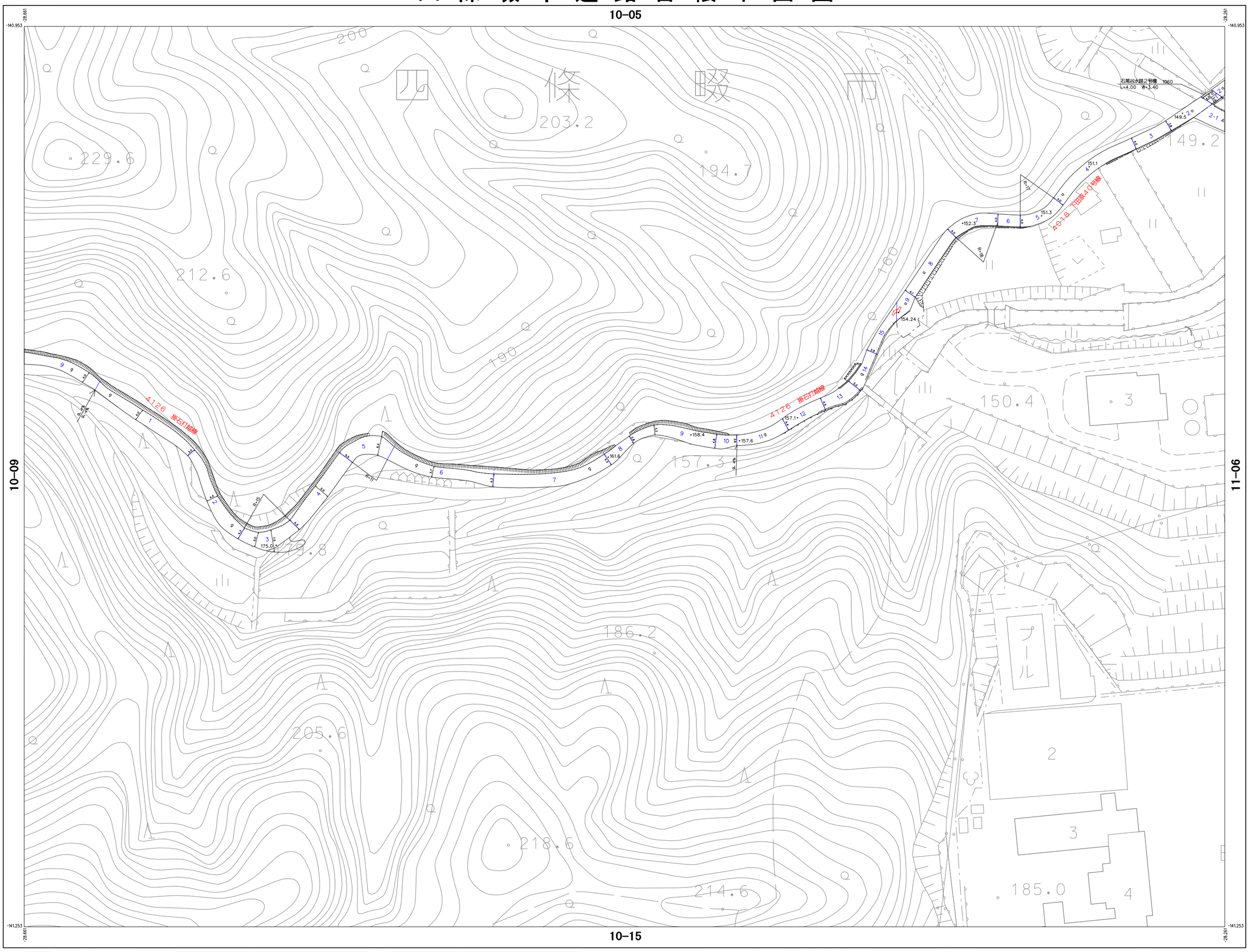

	10-05	11-01
10-09	10-10	11-06
	10-15	11-11

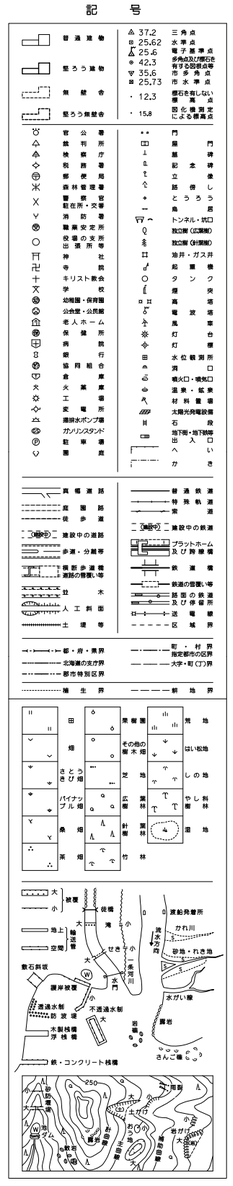

1. 撮　影　昭和57年10月
1. 測　図　昭和58年 1月
1. 現　調　昭和58年 3月
1. ﾃﾞｼﾞﾀﾙ化　平成31年 3月

補正年月日		路線番号
1	平成11年 3月19日	4018
2	平成31年 3月31日	デジタル化
3		
4		
5		
6		
7		
8		

補正年月日		路線番号
9		
10		
11		
12		
13		
14		
15		
16		

「この地図は、建設省国土地理院長の承認を得て、同院所管の測量成果及び測量成果を使用して調製したものである。（承認番号）昭57道公、第 71 号」

「この測量成果は、建設省国土地理院長の指定を受けて得たものである。（指定番号）平10道公 第267号」

座標系は平成14年国土交通省告示第9号の規定による世界測地系
投影法は横メルカトル図法
標高は東京湾平均海面を基準とした高さ
水深は東京湾平均海面を基準とした深さ
方位は、1キロメートル間隔
高さの基準は東京湾の平均海面
等高線の間隔は1メートル

計画機関　四　條　畷　市
作業機関　ア　ジ　ア　航　測　株　式　会　社