四 條 畷 市 道 路 台 帳 平 面 図

令和六年三月二十一日調製

09−09

09−13

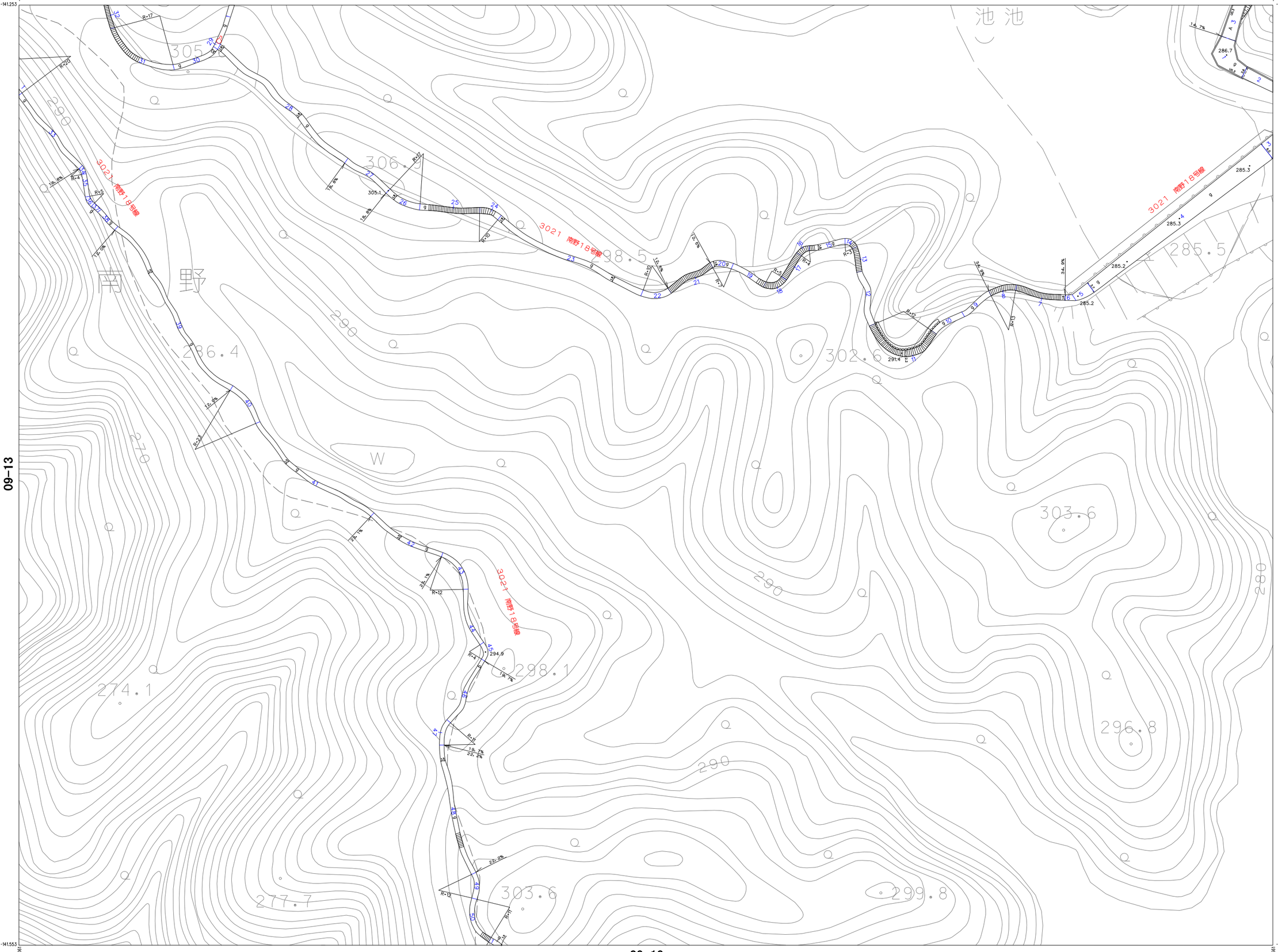

09−15

09−19

09-08	09-09	09-10
09-13	09-14	09-15
09-18	09-19	09-20

N

記号

1. 撮　影　昭和57年10月
1. 測　図　昭和58年 1月
1. 現　調　昭和58年 3月
1. ﾃﾞｼﾞﾀﾙ化　平成31年 3月

補正年月日		路線番号
1	平成31年 3月31日	デジタル化
2		
3		
4		
5		
6		
7		
8		

補正年月日		路線番号
9		
10		
11		
12		
13		
14		
15		
16		

「この地図は、総務省国土地理院長の承認を得て、同院所管の測量成果(2万分の1国土基本図)を使用して調製したものである。(承認番号)平成27近公、第 71 号」

「この測量成果は、総務省国土地理院長の指定を受けて得たものである。(指定番号)平15近公 第267号」

座標系は平成14年国土交通省告示第9号の規定による直交座標系
投影は並メルカトル図法
図郭は表示してある図郭図は キロメートル系数
方眼は0．1キロメートル間隔
高さの基準は東京湾の平均海面
等高線の間隔は1メートル

計画機関　四　條　畷　市
作業機関　ア　ジ　ア　航　測　株　式　会　社