四 條 畷 市 道 路 台 帳 平 面 図

06−23

令和六年三月二十一日調製

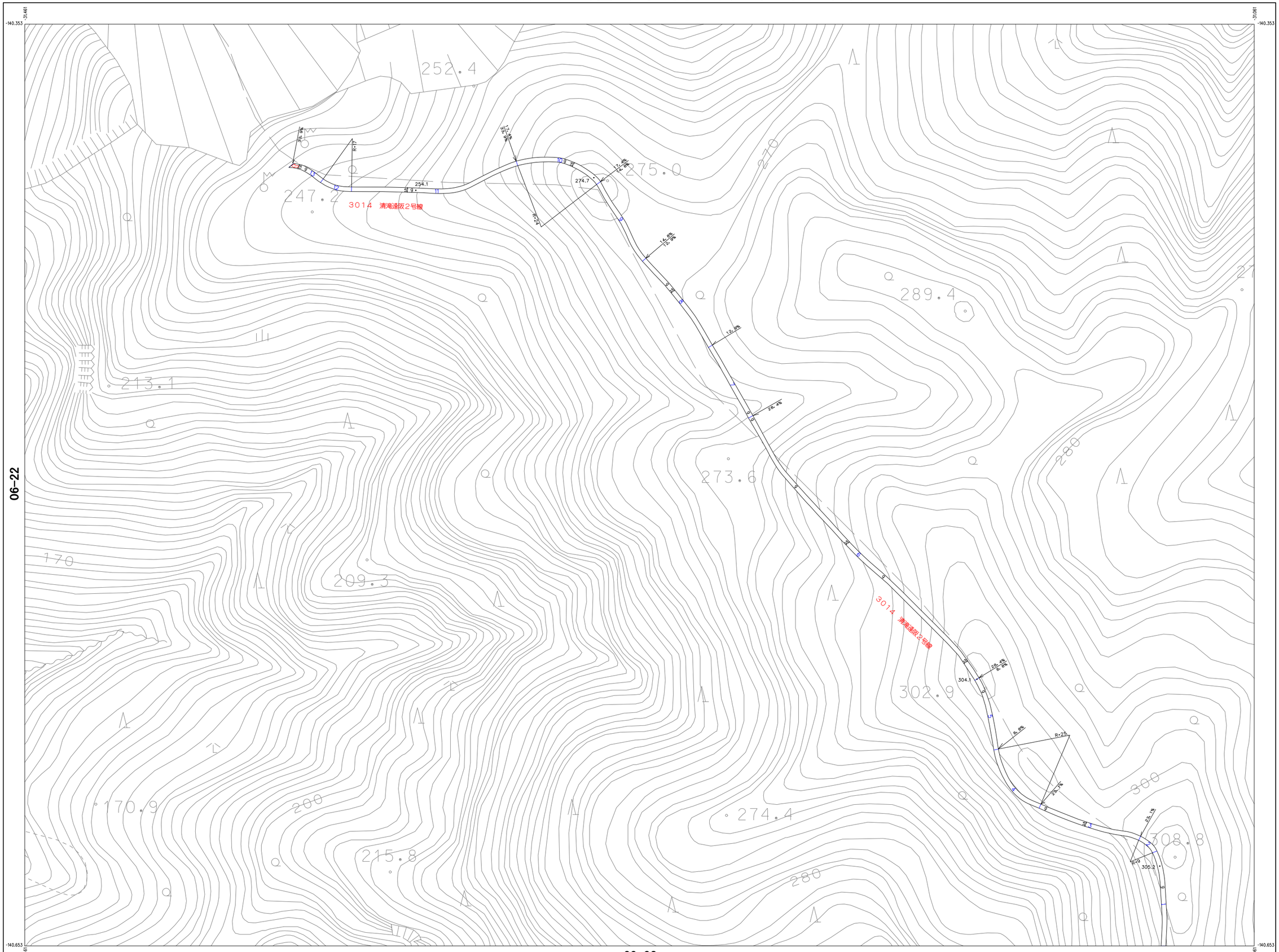

09−03

06−22

06-17		
06-22	06-23	
09-02	09-03	09-04

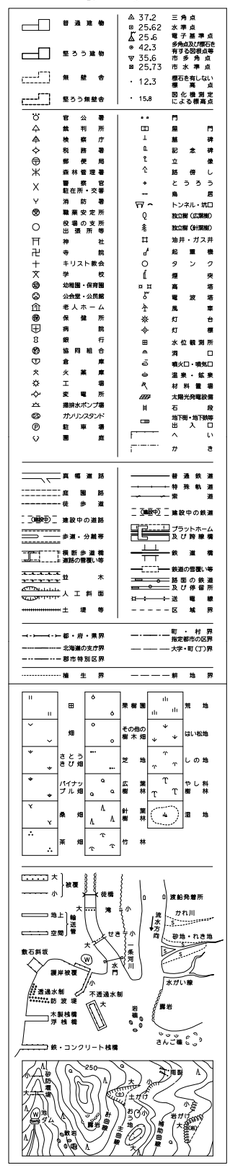

1. 撮　影　昭和57年10月
1. 測　図　昭和58年 1月
1. 現　調　昭和58年 3月
1. デジタル化　平成31年 3月

	補正年月日	路線番号
1	平成31年 3月31日	デジタル化
2		
3		
4		
5		
6		
7		
8		

	補正年月日	路線番号
9		
10		
11		
12		
13		
14		
15		
16		

「この地図は、統合後国土地理院長の承認を得て、同院所管の図面様式(平面直交系を使用して調製)したものである。(承認番号)平成57近公、第 71 号」

「この測量成果は、統合後国土地理院長の指定を受けて得たものである。(指定番号)平10近公 指287号」

座標系は平成14年国土交通省告示第9号の規定による世界測地系
投影は平面直角座標系
投影は第6系
面積は表示してある面積値はキロメートル単位
方眼は0.1キロメートル間隔
高さの基準は東京湾の平均海面
等高線の間隔は1メートル

計画機関　四　條　畷　市
作業機関　ア　ジ　ア　航　測　株　式　会　社