税・保険・年金

納期限 11月2日（月）

口座振替の引き落とし日も同日。期限内の納付が困難な場合は相談してください。

❶国民健康保険料〈第5期〉
❷後期高齢者医療保険料〈第4期〉
❸介護保険料〈第4期〉
❹市・府民税〈第3期〉

問合 ❶❷保険年金課❸高齢福祉課❹税務課 市民税担当

個人事業税〈第2期分〉の納期限 11月30日（月）

納付書は、第1期分の納付書に同封（口座振替の利用者除く／年間税額が1万円以下の場合は、第2期分の納付書はなし）。納付書を破損・紛失した人は、府税事務所へ問い合わせを。

納付場所・納付方法

※府税事務所での指定金融機関窓口は廃止されました。

●口座振替 ●「地方税統一QRコード（eL-QR）」に対応した金融機関、スマートフォン決済アプリ ●eLお支払サイト（クレジットカード・ペイジー納付可（ATM、インターネットバンキング））を利用した納付 ●府税の収納を取り扱う金融機関 ●コンビニエンスストア、MMK設置店

問合 最寄りの府税事務所

eL お支払サイト

年末調整説明会

参加には事前申し込みが必要。電話かメールで問い合わせを。

日時 11月17日（火）14時～16時
場所 大東市立市民会館 キラリエホール② 定員 150人 持物 受付票、筆記用具等など
申込 電話・メール
問合 公益社団法人門真納税協会
☎06（6908）0631
✉kadoma@nk-net.co.jp

保険料の納付には便利なeL-QRを利用しましょう

10月5日（月）以降に発行する納付書からeL-QR（QRコード）やeL番号を使って、eLお支払サイトからキャッシュレスで納付できます。

対象 国民健康保険料、後期高齢者医療保険料
支払方法 クレジットカード、インターネットバンキング、口座振替、各種スマホ決済アプリ
注意
・領収書は発行されません。二重納付に注意を。
・納付期限が過ぎたものは利用できません。
・取扱金融機関で納付してください（取扱金融機関以外の窓口は、別途手数料が発生する場合があります）。

問合 保険年金課

詳しくはこちら

電話案内

市役所〈代表〉	☎072（877）2121	子育て総合支援センター	☎072（877）5455
市役所〈代表〉	☎0743（71）0330	児童発達支援センター	☎072（877）7373
田原支所	☎0743（78）0175	学校給食センター	☎072（876）8310
市民総合センター	☎072（879）2121	老人福祉センター楠風荘	☎072（879）1800
市立公民館	☎072（879）3939	にし地域包括支援センター	☎072（863）0170
四條畷図書館	☎072（878）3743	なわて地域包括支援センター	☎072（862）3366
田原図書館	☎0743（78）8844	たわら地域包括支援センター	☎0743（70）1249
グリーンホール田原	☎0743（78）5670	福祉コミュニティーセンター	☎072（878）7500
歴史民俗資料館	☎072（878）4558	社会福祉協議会	☎072（878）1210
教育文化センター	☎072（878）0020	大阪広域水道企業団 四條畷水道センター	☎072（876）6221
市民総合体育館（サン・アリーナ25）	☎072（862）0111	大東四條畷消防本部〈代表〉	☎072（875）0119
市民活動センター	☎072（862）0651	北河内こども夜間救急センター	☎072（840）7555
野外活動センター	☎072（877）0778	粗大ごみ受付センター 月～金・祝日 9時～17時 ※聴覚・言語障がい者のみ FAX 072（866）5067	☎072（864）1015
保健センター	☎072（877）1231		
忍ヶ丘あおぞらこども園（しのぶ棟）	☎072（877）5572		
忍ヶ丘あおぞらこども園（あおぞら棟）	☎072（877）7583		
岡部保育所	☎072（878）4400		

市税等コールセンター ☎072（862）1444・1445、072（878）5085
（平日開庁日9時～16時、第1・3（火）は11時30分～20時/納付期限切れのお知らせ）

多数抽選 …応募多数や定員を超えた場合は抽選 なわぽ…なわぽ対象事業

健康・福祉

特定健康診査を受診しましょう

なわぽ

特定健康診査は、40～74歳を対象とした、生活習慣病予防のための健康診査です。自覚症状がなくても、年に1度は受診しましょう。今年度未受診の人を対象に、市が委託した事業者から受診勧奨の電話をします。

※市職員や委託業者が、ATMの操作や現金の振り込みを依頼することはありません。

実施期間 11月上旬～
発信元電話番号 0120（234）324
問合 保健センター

詳しくはこちら

大腸がん郵送検診

ネットで申し込み後、自宅に届いた検査キットで返送するだけで完結します。

対象 満40歳以上 費用 400円
申込 10月15日（木）～令和9年1月31日（日）
問合 保健センター

詳しくはこちら

からだとこころのコールセンター なわて健康相談24

「朝晩の寒暖差で、なんだか体調がスッキリしない」「インフルエンザの予防接種っていつから、どこで受けられるの?」こうした悩みは「なわて健康相談24」へ相談してください。医師や看護師などの専門スタッフが、24時間いつでも無料で相談に応じます。

※相談内容によってはチャットボットへの相談もできます

問合 福祉政策課 ☎0800（500）8260（フリーダイヤル）

詳しくはこちら　チャットボット

糖尿病を予防して健やかな体に

なわぽ

糖尿病は血液中のブドウ糖（血糖）が増えてしまう病気で高血糖の状態が続くと血管が傷つき、さまざまな合併症を引き起こします。年に1度は必ず健診を受診し予防につなげましょう。

●次の数値の人は放置せずに医療機関に相談を
・空腹時血糖または随時血糖：126 mg/dL以上
・HbA1c（過去1～2か月の状態）：6.5%以上

●プロと始める健康づくり教室

講演「笑いとコミュニケーション」、ベジチェック体験、栄養・運動講座など。

日時 11月22日（日）9時30分～12時※入退場自由 場所 保健センター 1階 講師 松村 雅史さん
申込 申し込みフォーム・電話
問合 保健センター

申し込みフォーム

アルコール依存症かもと思ったら抱え込まず相談を

アルコール依存症は、飲酒のコントロールができなくなる病気です。依存症かもしれないと感じたら、本人や家族だけで抱えこまず、まずは相談してください。

●依存症相談窓口

・大阪府こころの健康総合センター ☎06（6691）2818
・SNS相談大阪依存症ほっとライン
・四條畷保健所 ☎072（878）1021

問合 大阪府地域保健課依存症対策グループ ☎06（6944）7527

SNS相談大阪依存症ほっとライン　おおさか依存症ポータルサイト

その不安、ひとりで悩まず教えてください

市では、ひきこもりなどのさまざまな理由で生活に困っている人に向けた個別訪問相談（アウトリーチ支援事業）を実施しています。困りごとのある人は、まずは電話で気軽に相談をしてください。

日時 月・火・水曜日（祝日除く）9時30分～16時30分 場所 NPO法人セーフティネットワークおおさか（美田町14番17号）
問合 福祉政策課／NPO法人セーフティネットワークおおさか ☎090（7709）6030

第23回共に生きる障がい者フェスティバル

11月21日（土）は、スポーツ庁長官による基調講演や和太鼓演奏、eスポーツ体験などを開催。22日（日）は、「大阪府障がい者芸術・文化コンテスト2026」を開催。両日とも音楽イベント「GAOフェス2026」やキッチンカー出店など、楽しいイベントが盛りだくさん。

日時 11月21日（土）、22日（日）10時～16時 場所 国際障害者交流センター（ビッグ・アイ）
問合 府民お問い合わせセンターピピっとライン
☎06（6910）8001
FAX 06（6910）8005

詳しくはこちら

各連絡先については 12ページをご覧ください。

健康情報

このページの問い合わせ 保健センター ☎072(877)1231 FAX072(877)6963

11月の検(健)診

なわぼ

※乳がん検診は定員に達しました

体調が悪いときは受診を延期してください

集団検(健)診

申込・問合 保健センター

検(健)診名	日時	対象・内容	費用※1	受診間隔
①②成人健診 ③特定健診 (問診、身体計測、診察、血圧測定、検尿、血液検査) ④胃がん(バリウム)検診 ⑤肺がん(胸部エックス線撮影)検診 ⑥大腸がん検診※2 ⑦肝炎ウイルス検診	4日(水) 午前	①15～39歳(会社などで健診の機会のある人は除く) ②40歳以上の生活保護世帯の人 ③40～74歳の四條畷市国民健康保険加入者 ④50歳以上(前年度に胃内視鏡健診を受けた人は対象外／問診、バリウム服用後胃エックス線撮影) ⑤40歳以上(65歳以上は結核健診兼ねる) ⑥40歳以上(便潜血反応免疫法) ⑦昭和62年3月31日以前生まれで未受診の人(B型・C型肝炎ウイルス検査(血液検査))	①1,400円 ②無料 ③無料※6 ④900円 ⑤400円 ⑥300円 ⑦700円	①～⑥ 1年度に1回 ⑦生涯に1回 **[保健センター]**
①②乳がん検診 ③子宮頸がん検診 ④大腸がん検診※2	11日(水) 午前・午後	①和暦偶数年生まれの40歳代の女性 ②和暦偶数年生まれの50歳以上の女性 ③和暦偶数年生まれの20歳以上の女性 ④40歳以上(便潜血反応免疫法)	①1,100円 ②900円 ③800円 ④300円	①～③ 2年度に1回 ④1年度に1回 **[グリーンホール田原]**

個別検(健)診

なわぼ

申込 実施医療機関

検(健)診名	対象		内容	費用 ※1	受診間隔
胃がん(バリウム)検診	50歳以上		バリウム服用後胃エックス線撮影	900円	1年度に1回※3
胃内視鏡(胃カメラ)検診(四條畷・大東市内の実施医療機関)	50歳以上(和暦偶数年生まれ)※4		胃内視鏡(胃カメラ)撮影	3,400円	2年度に1回
肺がん検診(65歳以上の人は結核健診兼ねる)	40歳以上		問診・胸部エックス線撮影	400円	1年度に1回
大腸がん検診			便潜血反応免疫法	300円	
乳がん検診(マンモグラフィ)	40歳代の女性	(和暦偶数年生まれ)※5	マンモグラフィ2方向	1,100円	2年度に1回
	50歳以上の女性		マンモグラフィ1方向	900円	
子宮頸がん検診	20歳以上の女性		視診・細胞診	800円	
特定健診	40～74歳の国民健康保険加入者		問診、身体計測、診察、血圧測定、検尿、血液検査	無料※6	1年度に1回
肝炎ウイルス検診	昭和62年3月31日以前生まれで未受診の国民健康保険加入者※7		B型・C型肝炎ウイルス検査(血液検査)	700円	生涯に1回

※1 各種がん検診を受診する人で次の人は費用を免除。受診前に保健センターに連絡し、無料受診券の発行を受けてください。①身体障がい者手帳1・2級、療育手帳A、精神障がい者保健福祉手帳1級を所持している人②生活保護世帯の人　※2 集団健診で大腸がん検診を受診の場合、他の健(検)診とセットでのみ受診可能です。　※3 前年度に胃内視鏡検診を受診した人は対象外です。　※4 前年度に対象者証明書を発行し胃内視鏡検診を受診した人は対象外です。　※5 和暦奇数年生まれの女性で、乳がん検診・子宮頸がん検診を希望する人は、令和7年度に受診していない場合に限り、保健センターに事前申請することにより受診可能(個別医療機関のみ)。次年度以降は、市の定める検診対象年度に受診してください。　※6 特定健康診査受診券は4月下旬ごろ対象者へ送付しています。紛失された人は保健センターまで問い合わせてください。　※7 特定健診と同時に受診可。昭和61年3月31日以前生まれで受診を希望する人は事前に保健センターに問診票を請求してください。

11月の歯科休日診療所

診療時間 9時～12時

日程	場所(住所)	電話番号
1日	山内歯科医院(四條畷市美田町1)	072(877)5330
3日	吉野歯科医院(大東市三箇3)	072(874)7001
8日	むらなか歯科(四條畷市雁屋北町4)	072(876)3735
15日	橋本歯科クリニック(大東市栄和町1)	072(871)0102
22日	さわだ歯科医院(四條畷市南野1)	072(877)8801
23日	相川歯科医院(大東市泉町1)	072(874)1123
29日	青木歯科医院(大東市北条1)	072(878)6623

多数抽選 …応募多数や定員を超えた場合は抽選　なわぼ…なわぼ対象事業

献血日程(400ml)

問合 社会福祉協議会　場所 イオンモール四條畷 1階空のステージ

日時	対象	備考
11月28日(土)、12月12日(土)、令和9年1月9日(土)いずれも10時～16時30分	男性17歳・女性18歳～69歳で体重50kg以上の人(※65歳以上は献血する人の健康を考え、60～64歳の間に献血経験がある人に限る)	日程変更の場合あり、バス運行スケジュールで確認を。

献血バス運行スケジュール

手話コラム

「手話言語の国際デー」に合わせたブルーライトアップを実施しました

9月23日は、「手話言語の国際デー」。手話が言語の一つとして認められていることを知り、聞こえる人と聞こえない人が心を通わせる「手話の日」でもあります。

この日は、世界各地で手話への理解や、ろう者の人権への関心を高めるイベントが行われました。市でも、市内の施設を幻想的なブルーにライトアップし、サンタオブジェを特別に装飾しました。

市役所東別館

田原支所

市民総合センター

四條畷図書館

ブルーの光を見て、「あれは何の光だろう?」と思った人もいるのではないでしょうか。このライトアップが、手話というもう一つの「言葉」に目を向け、聞こえる・聞こえないに関わらず、誰もが自分らしく暮らせる社会について考えるきっかけになればと思います。

手話は、言葉を超えて心を通わせる大切なコミュニケーションの一つです。「こんにちは」「ありがとう」など、簡単な手話から日常に取り入れてみませんか？

問合 障がい福祉課

各連絡先については 12ページをご覧ください。

高齢者

市老人クラブ カラオケ発表会

各地域からえりすぐりのメンバーが集結し、自慢の歌声を披露します。
日時 11月19日(木)13時～15時
場所 市民総合センター 市民ホール 定員 700人 備考 当日は観覧のみ
問合 社会福祉協議会(市老連事務局)

楠風荘の催し

場所・問合 老人福祉センター楠風荘
対象 市内在住の60歳以上

●**映画会**
「DESTINY 鎌倉ものがたり」
日時 11月7日(土)10時～
●**一般参加型カラオケ**
日時 11月7日(土)13時～15時30分、18日(水)10時～15時30分
●**スマホ教室**
日程 11月7日(土)終日

地域包括支援センターだより

❶にし地域包括支援センター

●お口を使って脳を活性！ 言語聴覚士直伝の脳と身体の健康体操（なわぽ）

食事や運動の大切さを知り、誤嚥（ごえん）性肺炎やフレイルを予防するための知識と運動を身につけましょう。
日時 10月28日(水)14時～15時15分
場所 ふれあい元気クラブ・えんじょい(市民活動センター) 定員 25人程度
講師 松田 隆昌さん(訪問看護ステーション カインドナース 言語聴覚士)
持物 飲み物
問合 にし地域包括支援センター
申し込みフォーム

●身元保証支援 ～家族に頼る事が難しい方の終活準備～（なわぽ）

一人暮らしや家族に頼ることが難しい人の終活に関する疑問を、専門職が分かりやすく解説します。
日時 11月9日(月)11時～12時
場所 四條畷荘 交流スペース
定員 20人程度
講師 太田 智之さん(認知症資産相談士 終活ライフケアプランナー) 持物 飲み物
問合 にし地域包括支援センター
申し込みフォーム

❷なわて地域包括支援センター

体力測定会 in はっぴぃカフェ

健康維持や地域の通いの場に興味のある人は気軽に参加してください。
日時 10月27日(火)13時30分～15時
場所 社会福祉法人るうてるホーム
定員 10人 費用 200円
講師 西川 泰子(高齢福祉課 作業療法士)
持物 汗拭き用タオル、動きやすい服装
申込・問合 なわて地域包括支援センター

❸たわら地域包括支援センター

ミニ講座 「メモ書きも遺言として有効か？」

テレビなどで話題の身近な疑問をきっかけに、もしものときに備え、自分が望む医療や介護、これからの暮らしについて考えてみませんか。
日時 10月22日(木)13時30分～15時
場所 グループホームたわら 地域交流室
定員 10人
講師 青山 直嗣さん(カインドコート四條畷)
申込・問合 たわら地域包括支援センター

多数抽選 …応募多数や定員を超えた場合は抽選　なわぽ…なわぽ対象事業

PickUp！ 市の協力イベント

大阪府理学療法士会 市民公開講座（なわぽ）

●転ばない体のつくり方～理学療法士が教える転倒予防のコツ～

理学療法士が、転倒の原因や予防法、バランス力を高めるコツ、つまずかない体の使い方、痛みとの付き合い方や、自宅でできる簡単な運動などを分かりやすく伝えます。個別相談も実施します。
日時 11月22日(日)10時～12時
場所 市立公民館 展示ホール(市民総合センター1階) 定員 60人
講師 山田 和央さん(介護老人保健施設パークヒルズ田原苑 地域認定理学療法士)
備考 動きやすい服装で参加を
申込 10月15日(木)～申し込みフォーム・電話・FAX
問合 パークヒルズ田原苑 中井 ☎0743(78)9499 FAX0743(78)8599
申込みフォーム

令和9年度 入学予定の皆さんへ

小学校

10月上旬に案内状を送付しています。10月16日(金)までに届かない場合は、学校教育課に問い合わせてください。
対象 令和9年4月に小学校へ入学予定の子ども
(令和2年4月2日～令和3年4月1日生まれ)

就学時健康診断

時間 13時45分～14時45分
(受け付け：～14時30分)
※当日は、希望者に教育相談を実施(要事前連絡)
問合 学校教育課

詳しくはこちら

日程・場所

学校名(健診会場)	実施日
四條畷小学校	10月20日(火)
田原小学校	11月5日(木)
四條畷南小学校	11月12日(木)
くすのき小学校	11月20日(金)
岡部小学校	11月24日(火)
忍ケ丘小学校	11月27日(金)

就学前健康相談

案内状に同封している就学前健康相談質問票を持参してください。
記入内容をもとに、後日、保健センターから連絡する場合があります。
問合 保健センター

小学校と中学校

外国籍の子どもの入学手続き

四條畷市に住民登録がある外国籍の子どもが、日本の小中学校に通いたい場合は、申請すると四條畷市立小中学校に入学できます。

対象 小学校…年齢が満6歳の子ども(2020年4月2日～2021年4月1日生まれ)
中学校…2027年3月に小学校を卒業する子ども
問合 学校教育課

各連絡先については12ページをご覧ください。

税・保険・年金
健康・福祉
高齢者
子育て・教育
安全・安心
環境・まちづくり
求人・産業
人権・文化
スポーツ・野外活動
その他

子育て情報

教室・講座名	日時	内容	申し込み
場所・問合　保健センター〈中野三丁目5番28号　予約専用　☎072(800)3363〉			要予約 詳細・申し込みフォーム
タッチケア教室	11月12日(木) 10時10分～11時30分 受付 10時～	対象 生後3～6か月未満の乳児と保護者　内容 タッチケアの実践、保健師の話、育児相談、交流会、身体計測 持物 母子健康手帳、バスタオル、オムツ、授乳に必要なもの	電話・申し込みフォーム
離乳食講習会	11月11日(水) 13時30分～15時 受付 13時20分～	対象 離乳食を学びたい人　内容 離乳食のすすめ方の話、調理実演、試食、身体計測（希望者）　持物 母子健康手帳、バスタオル、オムツ、授乳に必要なもの	
歯っぴーす	11月12日(木)午後 受付 個別にお知らせします	対象 2歳の子どもと保護者　内容 歯科医師個別相談、ブラッシング指導、フッ素塗布（希望者のみ）、身体計測、育児相談　持物 母子健康手帳、バスタオル、歯ブラシ	
母乳・ミルク相談	毎週火曜日 10時～12時	対象 妊娠中から授乳期を終えるまでの親子　内容 助産師による授乳全般、母乳量測定、赤ちゃんの身体計測、心配事の相談　持物 母子健康手帳、バスタオル、オムツ、授乳に必要なもの	
子育てトークルーム（乳幼児育児・栄養相談）	毎週金曜日 10時～16時	対象 子育て中の人など 内容 管理栄養士・保健師等による育児・栄養に関する相談、身体計測	
場所　なわて　つどいの広場　なわて〈雁屋北町6番21号 すてっぷ★なわて3階　☎072(800)3623〉 問合　子育て総合支援センター			
おやこであそぼう なわて	11月16日(月) 10時30分～11時30分 ※雨天中止	対象 0～3歳の子どもと保護者　場所 四條畷消防署※現地集合・解散　内容 消防署を見学して、どんなところなのかを学ぼう！　講師 四條畷消防署職員　持物 お茶、タオル	申込不要
場所・問合　忍ヶ丘あおぞらこども園　岡山三丁目4番7号（しのぶ棟）　☎072(877)5560 岡部保育所　砂一丁目8番13号　☎072(878)4408			
プチキッズ 忍ヶ丘あおぞらこども園	11月11日(水)、18日(水) 10時～11時	対象 教室開始時に2歳以上の子どもと保護者 定員 各10組　内容 秋の自然を感じながら、お散歩に行きます　持物 お茶、タオル、帽子	申し込みフォーム 10月26日(月) 13時30分～ 11月2日(月)16時
子育て相談 忍ヶ丘あおぞらこども園 岡部保育所	毎週月～金曜日 要事前予約	対象 子育て中の保護者 内容 食事やトイレトレーニング、気になる事など気軽に相談できます	電話 11時～16時

■乳幼児の健診

※個別に健診日時の案内を送付します。　場所 保健センター

健診	日時	対象
4か月児健診	11月5日(木)午前	令和8年6月7日～7月5日生まれ
1歳6か月児健診	11月19日(木)午後	令和7年4月生まれ
3歳6か月児健診	11月26日(木)午後	令和5年4月生まれ

多数抽選…応募多数や定員を超えた場合は抽選　なわぽ…なわぽ対象事業

子育て・教育

児童手当の定期支給日 10月15日(木)

8・9月分の児童手当を指定された金融機関の口座に振り込みましたので、確認してください。なお、現況届の提出など必要な手続きを完了していない人は、支給を差し止めていますので、速やかに手続きをしてください。

問合 こども支援課

11月は 児童虐待防止推進月間

あなたの連絡や相談が子どもを守り、子育てに悩む保護者を支援する大きな一歩になります。虐待かもと思ったら、すぐに電話を。

●児童虐待相談・連絡先

- 児童相談所虐待対応ダイヤル（24時間無料）☎189
- 児童相談所相談専用ダイヤル（無料）☎0120(189)783
- 子育て総合支援センター ☎072(877)5455
- 子どもの虐待ホットライン（平日11時～16時）
- 認定NPO法人児童虐待防止協会 ☎06(6646)0088

※11月6日(金)～7日(土)は11時～21時で受け付け

問合 子育て総合支援センター

おはなし広場

小さな子どもを対象にした人形劇。

日時 11月14日(土)14時30分～15時10分　場所 福祉コミュニティーセンター 1階ふれあいルーム　対象 市内在住の人　定員 先着20人　出演 ぱっくんシアター

申込 10月29日(木)～11月12日(木)9時30分～21時（月・祝を除く）電話可

問合 福祉コミュニティーセンター

食育クッキング

田原産小麦粉を使ったうどんを親子で作ります。

日時 11月28日(土)、12月5日(土)、19日(土)いずれも10時～13時

場所 保健センター 2階調理室

対象 就学前幼児（年中4歳）～小学6年生と保護者　定員 各回8組（大人1人につき子ども2人まで）

費用 1人300円

持物 エプロン、髪をおおうもの（スカーフなど）、ハンドタオル、上靴

申込 10月21日（水）～申し込みフォーム

問合 保健センター

詳細・申し込みフォーム

子ども映画会

上映作品は「パディントン 消えた黄金郷の秘密」。入場券が必要（無料配布）です。

日時 12月19日(土)①10時30分～12時②13時～14時30分

場所 市民総合センター 市民ホール

定員 各回700人

申込 10月19日(月)～市民総合センター、グリーンホール田原で各回の入場券を配布

問合 文化・スポーツ課

子ども陶芸教室

小学生を対象にした陶芸教室。作品は4点まで。テーマは自由。

日時 11月21日(土)13時～16時

場所 福祉コミュニティーセンター 1階プレイルーム　対象 市内在住の小学生※前回（4月18日）の参加者を除く　定員 先着10人

講師 古波蔵 保男さん、山﨑 登さん

持物 エプロンなど

申込 11月5日(木)～11月19日(木)9時30分～21時（月曜日除く）電話可

問合 福祉コミュニティーセンター

田原図書館の催し

問合 田原図書館

●「本とあそぼう全国訪問おはなし隊」がやってくる！

たのしい絵本をたくさんのせたキャラバンカーが夢の図書館に大へんしん！

日時 11月28日(土)10時～12時（おはなし会：11時～11時30分）

場所 グリーンホール田原 玄関前広場・なるなるホール

対象 市内在住の小学生以下

定員 50人

出演 講談社「本」とあそぼう全国訪問おはなし隊

申込 11月7日(土)9時30分～申し込みフォーム・田原図書館窓口・電話

詳しくはこちら

●1日図書館員ぼしゅう！

カウンターで貸出・返却など図書館の仕事を体験。いつもは入れない場所も見学できます。

日時 12月5日(土)①9時～11時30分②13時30分～16時

場所 田原図書館

対象 市内在住の小学4～6年生

定員 各回3人

講師 田原図書館職員

持物 エプロン、飲み物、ブックカバーをしたい本1冊

申込 11月14日(土)～25日(水)申込用紙（田原・四條畷図書館で配布）を田原・四條畷図書館に持参

多数抽選

各連絡先については12ページをご覧ください。

第2回 企業とつくる特別教室

問合 青少年育成課

第2回のテーマは「～キッズライフプラン～将来に向けた未来年表をつくってみよう！」。

日時 11月28日（土）11時～12時（受け付け：10時30分～）
場所 市役所東別館 2階201会議室
対象 市内の小学生
定員 50人 多数抽選
講師 一般社団法人マイ・リングの担当者
申込 ～11月18日（水）申し込みフォーム

申し込みフォーム

ひとり親家庭応援フードパントリー支援者募集

問合 社会福祉協議会

物価高騰などの影響で、日々の食料品などの入手に困っているひとり親の子育て世帯にむけた食料品の支援を募集します。「賞味期限までに食べきれない」といったような、家庭で眠っている食料品を、社会福祉協議会で受け付けています。
寄せられた食料品は、12月下旬にひとり親家庭応援フードパントリーで配布を予定しています。

募集内容 常温保存が可能な未開封の食料品（賞味期限が2か月程度残っているもの）
募集期間 10月15日（木）～12月15日（火）
提供方法 社会福祉協議会に持参

明るい選挙啓発ポスター入賞作品

特選5点は、大阪府選挙管理委員会主催の「明るい選挙啓発ポスターコンクール」に応募するほか、本市の明るい選挙啓発にも活用します。

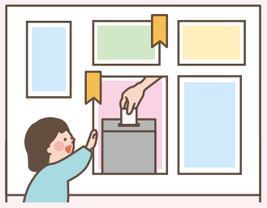

●小学生の部〈以下敬称略〉
特選 東村 未結、西村 さら、五味 柑菜、山室 陽咲、中村 くるみ
入選 伊藤 なる、山口 絵利菜、出口 栞理、大瀬 智之、松村 風羚萄
（いずれもくすのき小学校6年生）

●小学生の部（上位2作品）

東村 未結

西村 さら

その他の特選・入選作品

多数抽選…応募多数や定員を超えた場合は抽選　なわぽ…なわぽ対象事業

Jアラート全国一斉情報伝達訓練

問合 危機管理課

日時 11月11日（水）11時ごろ　※今年度は令和9年2月にも訓練を実施します。

Jアラートとは、地震・津波や武力攻撃などの緊急情報を、国から人工衛星などを通じて瞬時に伝えるシステムです。11月に防災行政無線を用いた情報伝達訓練を全国一斉に行います。当日は市内34か所に設置してある防災行政無線から、一斉に放送されます。情報伝達訓練のみで、避難所の開設などは行いません。

安全・安心

高圧ガス容器の取り扱いに注意

10月23日～29日は、高圧ガス保安活動促進週間です。長期間放置されている高圧ガス容器がある場合は、購入した販売店に返却するか、消防本部に相談してください。
問合 大東四條畷消防本部 予防課
☎072（872）2342

詳しくはこちら

秋の火災予防運動 11月9日（月）～15日（日）

●全国統一防火標語
「火の確認 いい日を支える いい習慣」
●防火啓発キャンペーン
ミニ消防車と防火服で記念撮影、防火啓発物の配布など
日時 11月10日（火）10時～13時
場所 イオンモール四條畷
1階空のステージ ※消防本部キャラクター「よっしー」も来るよ！
問合 大東四條畷消防本部 予防課
☎072（872）2342

詳しくはこちら

体験イベント！廃棄消防ホースでコインケース作り

廃棄消防ホースでオリジナルコインケースを作ります。
日時 11月28日（土）①9時45分～11時②11時～12時15分
場所 大東消防署 対象 四條畷・大東市内在住・在勤の保護者等と子ども（子どもは中学生まで／子どものみの参加は不可） 定員 各回先着12人（同伴者含まず） 申込 11月2日（月）10時～ホームページ
問合 大東四條畷消防本部 予防課
☎072（872）2342

詳しくはこちら

環境・まちづくり

宝くじの助成金で地域活動に役立つ備品を整備

（一財）自治総合センターが、宝くじの社会貢献広報事業として、宝くじの受託事業収入を財源として実施する「令和8年度コミュニティ助成事業（一般コミュニティ助成事業）」を活用し、砂自治会が宝くじの助成金で音響設備や机などの備品を整備しました。
問合 地域振興課

あなたに夢を。宝くじ 街に元気を。
クーちゃん

北河内4市リサイクル施設組合議会定例会

日時などは、議事の都合で変更する場合があります。詳しくは問い合わせを。駐車場はありません。
日時 11月13日（金）15時（受け付け：14時30分～）
場所 北河内4市リサイクルプラザ管理棟 3階研修室
定員 先着20人
問合 北河内4市リサイクル施設組合事務局
☎072（823）2038

各連絡先については 12ページをご覧ください。

東部大阪都市計画を決定

東部大阪都市計画南野地区地区計画を9月7日（月）に決定しました。計画に関する関係図書を、都市政策課で縦覧しています。

問合 都市政策課

詳しくはこちら

東部大阪都市計画案（市決定）の縦覧

●東部大阪都市計画生産緑地地区の変更（区域変更）

関係市町村の住民と利害関係人は縦覧期間満了日までに意見書を提出できます。

日時 10月16日（金）～30日（金）の平日窓口受け付け時間 場所 市役所東別館 3階都市政策課

問合 都市政策課

詳しくはこちら

不要な食器を回収します

家庭にある未使用または、数回しか使っていない陶磁器製・ガラス製の不要な食器を引き取ります。

◎回収できるもの

陶磁器製・ガラス製の食器

×回収できないもの

業務用のもの、金属・プラスチック・木製の食器、土鍋などの調理器具、灰皿・花瓶・置物など食器以外のもの

※陶磁器製とガラス製に分け、洗浄してから持参してください。

※検品の結果、破損や汚れがあるもの、回収できないものは持ち帰ってください。

※回収のみ行います。他の人が持ち込んだ食器は持ち帰れません。

日時 11月25日（水）10時～12時

場所 市役所本館 東側玄関前

問合 生活環境課

詳しくはこちら

占用料の改定

道路法施行令の一部改正により、令和9年4月1日（木）から市の道路占用料、法定外公共物占用料、都市公園使用料を改定します。

問合 建設管理課

詳しくはこちら

食べきれない食品はフードドライブへ

日本では、本来食べられるのに捨てられてしまう食品（食品ロス）が、年間約461万tにものぼります。10月は食品ロス削減月間。大阪には、食材を無駄なく使い切る「始末の心」という食文化があります。家にある食材で料理を作る、食べられる分だけ取り分けるなど、できることから食品ロスを減らしてみませんか？それでも食べきれない食品は、フードドライブで常時受け付けています。

フードドライブ

受付窓口 社会福祉協議会、生活環境課、消費生活センター

受付物品 賞味期限が1か月以上残っている未開封の常温保存食品

米（白米・玄米・α米）、乾麺（パスタ・素麺など）、乾物類、調味料、インスタント食品（カップラーメン・味噌汁・スープなど）、レトルト食品、粉ミルク・ベビーフード、菓子類、飲料（アルコールは不可）

※賞味期限が明記されていないものは受け付けできません

物品提供団体の募集

フードドライブで集まった物品の提供を希望する団体は、申出書（市ホームページ、生活環境課で配布）を生活環境課窓口に提出してください。

提出先 生活環境課窓口

対象団体

・子どもの貧困に取り組んでいる支援団体
・ひとり親家庭等の貧困に取り組んでいる支援団体
・食糧を必要としている福祉施設などの団体

問合 四條畷市社会福祉協議会／生活環境課／消費生活センター

多数抽選 …応募多数や定員を超えた場合は抽選　なわぽ …なわぽ対象事業

ペットボトルのリサイクルに協力を

問合 生活環境課

家庭から出たペットボトルは、収集後にリサイクルされています。キャップやラベルが付いたままのペットボトルは、再資源化の支障をきたすだけでなく、圧縮処理の際に破裂する危険があるため、手作業で取り外す必要があります。また、汚れがひどいものは、リサイクルできない場合があります。ペットボトルを正しく分別することで、リサイクルをより効率的に進めることができます。皆さんのご協力をお願いします。

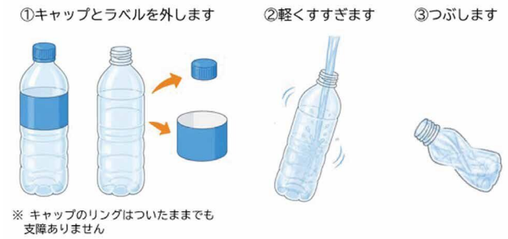

求人・産業

介護助手 説明会＆合同就職説明会

介護現場で、清掃や食事の配膳など、身体介護以外の周辺業務を担う介護助手の仕事内容などの説明会・合同就職説明会。

日時 11月27日（金）14時～16時15分（説明会：14時～14時45分、合同就職説明会：14時45分～）

場所 寝屋川市立市民会館 対象 介護助手に興味がある人 ※既従事者は除く 定員 30人程度 申込 申し込みフォーム・電話（（株）セントスタッフ☎03（6803）5624）

問合 大阪府福祉人材・法人指導課 ☎06（6944）0286

詳細・申し込みフォーム

大阪府最低賃金 時間額1,231円

10月1日（木）から、大阪府の最低賃金が時間額1,231円に改定されました。パート・アルバイトなどを含む、全ての労働者に適用されます。また、特定の産業には、これより高い金額が定められた「特定最低賃金」があります。

問合 労働基準監督署／大阪労働局労働基準部賃金課 ☎06（6949）6502

詳しくはこちら

産業振興ビジョンに向けたアンケートのお願い

市では産業振興の将来像を示す「四條畷市産業振興ビジョン」の見直しに向け、市内産業の現状と課題を把握するためのアンケート調査を実施します。無作為抽出による市内600事業者に調査票を郵送していますので、ご協力をお願いします。

期間 ～10月30日（金）

問合 産業振興課

自衛官を随時募集中

受け付け期間・試験日程など、詳しくは問い合わせを。

対象 18～32歳の男女

問合 自衛隊大阪地方協力本部守口出張所（守口市役所7階）

☎06（6997）7339

各連絡先については 12ページをご覧ください。

人権・文化

楽しく学んで備える！防災講座＆防災センター見学会

災害時の対応を体験し、日ごろの備えについて考える機会として開催。視聴覚室で防災講座研修後、バスにて移動し阿倍野防災センターを見学します。

日時 11月2日（月）9時30分市立公民館視聴覚室（市民総合センター 3階）集合、16時ごろ解散
場所 阿倍野防災センター
対象 市内在住の人 **定員** 17人
備考 各自昼食（自費）、天候・交通状況により予定変更の場合あり
申込 10月26日（月）～電話
問合 消費生活センター（消費生活友の会事務局）

詳しくはこちら

第4回 なわて混声合唱団 定期演奏会

フルオーケストラ伴奏による第九を歌います。

日時 11月3日（火・祝）14時～16時 **場所** 市民総合センター 市民ホール
定員 700人
出演 なわて混声合唱団、髙谷 光信、首藤 健太郎（指揮）、中島 康博（テノール）、大谷 圭介（バリトン）、宇多村 仁美（ソプラノ）、藤居 知佳子（アルト）、釜﨑 禎（ピアノ）、樹フィルハーモニー管弦楽団
申込 市民総合センター窓口・Teket・電話
問合 市民総合センター

Teket

DV・児童虐待のない社会へ

11月12日～25日は、「女性に対する暴力をなくす運動（パープルリボン）」、11月は「児童虐待防止推進月間（オレンジリボン）」です。これに合わせ、女性の人権尊重や児童虐待問題への関心と理解を深めるための啓発コーナーを設置します。

期間 11月4日（水）～30日（月）
場所 市民総合センター 1階ロビー
主催 人権・市民相談課、子育て総合支援センター
問合 人権・市民相談課

なくそう部落差別！

10月は「大阪府部落差別事象に係る調査等の規制等に関する条例」の啓発推進月間です。この条例は、部落差別につながるおそれのある個人や土地に関する調査・報告などを規制し、部落差別の発生を防ぐものです。部落差別につながるおそれのある調査を依頼したり、受けたりすることはやめましょう。

問合 大阪府府民文化部人権局人権擁護課人権・同和企画グループ
06（6210）9282

シリーズ なわての文化財 76

塩は誰が食べたの？

問合 文化財課

塩の利用方法は調味料だけではありません。実は馬の飼育に利用していたのです。馬を健康に飼育するには、ナトリウム不足を防ぐため塩を与えます。古墳時代にはこうした塩を土器で作っていました。

古墳時代の遺跡からパラパラと出てくるこの土器は塩を作るための土器（製塩土器）です（写真①）。この中に海水を入れ、加熱し水分を蒸発させることで塩を作ります。その特徴は土器の厚さが薄いことです。この薄さからか、遺跡からは割れた状態で出てくることがほとんどです。

塩を作るための石を敷いた炉も奈良井遺跡から見つかっています（写真②）。中からは石に混じって製塩土器の破片も出土しました。この炉に火を焚き、土器を据えて加熱します。

この土器は、歴史民俗資料館で10月10日（土）から12月13日（日）まで開催する第41回特別展「馬と人のあゆみ―人は馬とどう向き合ってきたか―」で展示します。

①製塩土器（中野遺跡）

②製塩炉（奈良井遺跡）

多数抽選 …応募多数や定員を超えた場合は抽選　なわぽ …なわぽ対象事業

PickUp! 市の協力事業 「田原の里」史跡めぐり

田園風景が残り、日本最古のキリシタン墓碑が出土されるなど歴史と文化を育んだところ。「田原城址」の本丸から眺める「田原の里」の風景を体験します。

詳しくはこちら

コース JR四条畷駅（集合）→バス→グリーンホール田原→田原育英の地→照涌大井戸→法元寺→田原の両墓制→月泉寺→千光寺跡移築広場→田原城址→住吉神社→正伝寺→グリーンホール田原（解散）

日時 11月1日（日）9時30分～15時 **定員** 30人 **費用** 500円（別途、バス代実費） **持物** 弁当、飲み物など
備考 当日朝7時前のNHK天気予報で大阪の降水確率が、午前・午後のいずれかでも50%以上の場合は、11月7日（土）に順延。
申込・問合 なわてボランティアガイド「ゆずりは」 小宮 FAX 072（878）1843

図書館だより

◇開館時間
火～金曜日：9時30分～19時　土・日曜日・祝日：9時30分～17時

◇11月30日までの休館日
10月19日(月)、26日(月)、30日(金)、11月2日(月)、9日(月)、16日(月)、23日(月・祝)、30日(月)

催し 入場無料

※定員を設ける場合があります。

四條畷図書館

にんぎょうげき
日時 10月24日（土）14時30分～15時15分

紙芝居師がやってくる！
日時 11月1日（日）①11時 ②13時30分 ③14時30分

おはなしとんとん
日時 11月7日（土）①14時～14時30分 ②14時30分～15時
対象 ①就学前くらいまで ②小学生くらいから

おはなしかい
日時 11月14日（土）、21日（土）14時30分～15時
対象 3歳くらいから

にこにこタイム（託児付き）
日時 11月28日（土）10時30分～12時30分
申込 10月23日(金)9時30分～申し込みフォーム（詳しくはホームページへ）

読書週間展示
日程 10月27日（火）～「いい医療の日」をテーマに本を集めて展示します

田原図書館

おはなしたまてばこ
日時 10月24日（土）15時～15時30分
対象 3歳くらいから

えほんのじかん
日時 11月7日（土）、14日（土）15時～15時30分

にこにこタイム（託児付き）
日時 11月18日（水）10時～12時
申込 10月28日(水)9時30分～申し込みフォーム（詳しくはホームページへ）

読書週間展示
日程 10月27日（火）～「思わず手がのびる本～へんてこタイトル集めました～」をテーマに本を集めて展示します

新しい本

若沖、川を下る
黒川 創
［新潮社］

海町、古書店ものがたり
浅倉 卓弥
［ハーパーコリンズ・ジャパン］

■戦争と五人の女／土門 蘭 ■人にはどれほどの本がいるか／鈴木 結生 ■元カレの名前なんて忘れた／青山 美智子ほか ■誰何／伏尾 美紀 ■シュレディンガーの密室／麻根 重次 ■流砂／黒川 博行 ■少年ABCの完璧な選択／結城 真一郎 ■残火／辻堂 ゆめ ■ギャルにひかれて寺マルシェ／宮島 未奈 ■この家に生まれたことが失敗だった？／群 ようこ

各連絡先については 12ページをご覧ください。

健康寿命延伸のすすめ

大人の遠足に行こう！

秋を一緒に探しに行きませんか？田原の自然を知り尽くした里山サロンの久保勝範さんと一緒にむろいけ園地を歩きます。

日時 11月27日(金)13時30分～16時30分
(集合：市民総合センター 駐車場13時20分)
場所 里山サロン(むろいけ園地内：楠風ロッジ)
対象 市内在住で医師から運動制限の指示のない人
定員 先着15人　持物 動きやすい服装、運動靴、雨天用のかっぱ、飲み物
備考 市民総合センター～里山サロンバス送迎有(現地集合者は要相談)。雨天決行。
申込 電話・申し込みフォーム
問合 高齢福祉課

申し込みフォーム

暖歩こう会

毎月第2日曜日に開催。四條畷神社から飯盛山山頂までを各自登山します。

持物 運動ができる服装、飲み物
備考 暖歩こう大会・暖歩こう会は、当日8時に四條畷神社下で雨が降っている、または前日19時・当日7時の天気予報等で中止を判断した場合は、市民総合体育館ホームページの「お知らせ」欄に掲載。

暖歩こう大会

飯盛山山頂で参加券を配布。次回以降の暖歩こう会でスタンプを押します。
日時 11月8日(日)9時～11時

認定書・記念品の贈呈

対象者にはハガキで事前通知します。
日時 11月8日(日)9時～10時
※当日登山をしない人は11時まで受け付け
場所 四條畷神社階段下の広場
(雨天時：市役所北別館 1階 食事室)

暖歩こう会（令和９年１月までの日程）

山頂で押すスタンプを集めて、記念バッジをもらいましょう。
日時 12月13日(日)、令和9年1月10日(日)
9時～10時30分

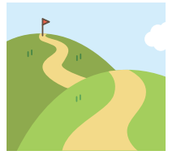

市民総合体育館ホームページ

ボランティアも募集中

問合 文化・スポーツ課

スポーツ・野外活動

シニア女子ダブルス　テニス大会（YONEXカップ団体戦）

年齢順（2人合計数優先）でリーグ戦方式。参加者が3チーム未満の場合は中止。
日時 11月26日(木)集合：9時45分
場所 なわて水みらいセンターテニスコート　対象 65歳以上（12月末までに65歳になる人）　定員 8チーム（1チーム4人組）　費用 8,000円
申込 ～11月11日(水)申込書・参加費を市民総合体育館窓口に提出
問合 市民総合体育館

詳しくはこちら

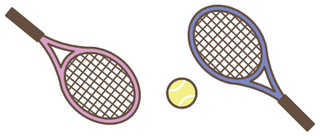

スポーツくじ助成金を活用してテニスコートを改修

「令和8年度スポーツ振興くじ助成金」を活用し、なわて水みらいセンターテニスコートの人工芝を改修しました。この助成金は、日本スポーツ振興センターがスポーツくじの販売により得られる収益を財源として実施するものです。
問合 文化・スポーツ課

多数抽選 …応募多数や定員を超えた場合は抽選　なわぽ…なわぽ対象事業

その他

けいはんなR&Dフェア2026

テーマは、「ひらけ、未来のトビラ～ここから始まる キミだけのサイエンスストーリー～」。けいはんなの研究機関や企業・大学が集まり、未来につながる科学の魅力を体験できるイベントです。
日時 11月7日(土)10時～16時30分
場所 けいはんなプラザ　申込 ホームページで事前登録必須
問合 けいはんなR&Dフェア実行委員会事務局
khn-fair2026@khn.nict.go.jp

詳しくはこちら

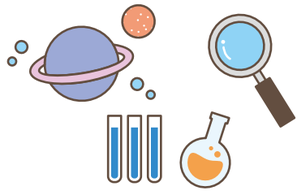

合葬墓「虹の丘」

1つの墓に複数の人が入る合葬式の墓。管理は飯盛霊園組合が行います。「遺骨所持申込」と「生前予約申込」いずれもできます。
対象
資格1
・関係市（四條畷・守口・門真・大東市）の市民
・飯盛霊園の墓所使用者
・死亡時に関係市の市民だった埋蔵予定者の遺骨所持者
資格2
・資格1に該当しない人
費用 65,000円～（資格、使用区分により異なる）
申込 申請書（霊園組合ホームページ・窓口、市役所窓口で配布）に必要書類を添え、飯盛霊園組合に郵送・持参。※後日、使用料の納入通知書を郵送。
問合 飯盛霊園組合管理課
0743(78)1195

詳しくはこちら

ドイツ交流広場

●ツヴィーベルクーヘン（玉ねぎケーキ）作り

今年は、過去に実施した料理講座を振り返りながら、これまでの両市の交流の軌跡に触れ、四條畷市でドイツの雰囲気を楽しみましょう。
日時 12月12日(土)13時～15時30分　場所 市立公民館 料理室（市民総合センター 3階）　対象 18歳以上　定員 先着24人（子ども同伴可）　費用 900円　講師 余喜多 邦世さん（メアブッシュほかドイツ各地に10年滞在）、メアブッシュ交流サポータの皆さん　持物 エプロン、三角巾、ふきん、お手拭きタオル、容器（持ち帰る場合）　備考 原材料の一部に牛乳・小麦・卵を含む
申込 10月26日(月)～11月10日(火)電話・窓口・申し込みフォーム
問合 地域振興課

申し込みフォーム

消費生活センターだより　偽のセキュリティ警告画面に注意！

パソコンに表示された偽の警告画面に表示された電話番号に電話をかけて多額の金銭をだましとられたというトラブルが増加しています。

★このような場合に電話をかけてはいけません。
★Escキーを長押しするか、Ctrl+Alt+Deleteキーを押してパソコンを閉じてください。
★ウイルスが不安な場合はパソコンのメーカーなどに相談してください。
★振り込みについては早急に銀行に相談してください。しかし取り戻すのは困難と考えてください。

困ったことがあれば消費生活センターに相談してください

各連絡先については 12ページをご覧ください。

6月1日（月）から

窓口受け付け時間が変わりました

6月1日（月）から、市役所の窓口受け付け時間と電話による職員への取り次ぎ時間は9時～16時30分になりました。コンビニ交付サービスやオンライン申請など、窓口に行かなくてもできる手続きを拡充しています。

詳しくはこちら　オンライン窓口

問合 秘書政策課

利用終了した市広報板を撤去します

令和6年度末をもって利用を終了した市広報板の撤去工事を実施しています。
ご迷惑をおかけしますが、ご理解のほどよろしくお願いします。

対象 市内117箇所
期間 9月下旬～11月中にかけて順次

問合 企画広報課

PHOTO NEWS まちの話題

8月30日（日）に、東大阪市立総合体育館で開催された第80回大阪府総合体育大会バドミントン競技一般男子の部で、四條畷市選抜が優勝！四條畷市としては、4大会連続優勝を成し遂げました！

府総体バドミントン競技（一般男子の部）で、4大会連続優勝！

YOSHITEI BASEBALL INTERNATIONAL YOUTH CLASSIC（フランス大会）に日本代表選手として出場し、見事優勝した北河内交野リトルシニア所属の鉄川 昂虎さん（西中）が、9月11日（金）に市長と教育長を訪問し、大会結果を報告しました。

YOSHITEI BASEBALL INTERNATIONAL YOUTH CLASSIC 優勝を報告！

四條畷市相撲連盟の山本 夏凜さん（岡部小）が、9月11日（金）に市長と教育長を訪問し、第7回わんぱく相撲女子全国大会出場への意気込みを語りました。

第７回わんぱく相撲女子全国大会出場を報告！

令和8年度全日本バレエ・コンクール ジュニア・A 男子で第3位に入賞した三木 志月さん（K☆BALLET STUDIO／大阪桐蔭高等学校バレエ部）が、9月24日（木）に市長と教育長を訪問し、入賞を報告しました。

令和８年度全日本バレエ・コンクール第３位入賞を報告！

9月25日（金）に、市民総合センターで開催。今年度、100歳を迎えられる人を招き、内閣総理大臣からの祝状を市長から授与しました。表彰者から『長寿の秘訣』が紹介されると、会場は大いに盛り上がりました。

令和８年度敬老会を開催！

多数抽選 …応募多数や定員を超えた場合は抽選　なわぽ …なわぽ対象事業

祝 史上14組目！兄弟幕内誕生

profile
朝翠龍（あさすいりゅう）
生年月日 2000年8月9日
身　　長 175cm
体　　重 120kg

profile
朝紅龍（あさこうりゅう）
生年月日 1998年9月24日
身　　長 178cm
体　　重 122kg

7月場所（名古屋）の結果を受け、8月31日（月）に発表された番付で、朝翠龍関が新入幕を果たしました。これにより、史上14組目となる兄弟幕内が誕生しました。

9月場所結果
朝紅龍関　9勝6敗
朝翠龍関　8勝7敗

市役所に懸垂幕を設置

vol.52
なわてのええとこ知っとこ♪
ご近所トリップ

田原の風習「お月見どろぼう」

中秋の名月に、子どもたちがお月見のお供えをもらって回る「お月見どろぼう」。田原地域に残る、古くからの風習の一つです。夜に紛れてやってきた小さなどろぼうたちは、軒先に置かれたたくさんのお菓子を手に、うれしそうに帰っていきました。

インスタグラムでも紹介中！

各連絡先については 12ページをご覧ください。

私の生きがい 自慢

今回ご紹介するのは
横井 利行 さん（88歳）

今年4月に米寿を迎えた横井さんは、子どものころから絵を描くことが大好きで、46歳から水墨画を習い始めました。平成29年には、市民総合センターで水墨画の展示発表会を開催。これまでに描き続けてきた作品は、なんと230枚にも及びます。水墨画だけでなく、年賀状も一枚一枚、絵筆を使って描き、これまでに百数枚を制作したそうです。
18年前に大病を患い、左半身不随となり、8回の入退院を繰り返しました。それでも、創作への意欲は衰えるどころか、ますます高まっているそうです。頭の中で展開図を考えて製図したり、大きな鶴の下を何十羽もの小さな鶴が飛び交う、色紙で折った作品を制作したり。88歳の誕生日を記念して制作した切り絵も、とても見事な作品です。
若いころから努力家で、いろいろなことに挑戦するのが大好きな横井さん。「リハビリや私の創作活動が続くのも、すべて妻のおかげです」と話します。「妻の支えを受けながら、夫婦で力を合わせて「何でもやってみよう」と挑戦を続けることが、日々の生きがいになっている」と話してくれました。

取材：いきいきリポーター

明石 陽子

沼田 洋子

あなたの視点で、四條畷の魅力を伝えてみませんか？

高齢者いきいきリポーター募集

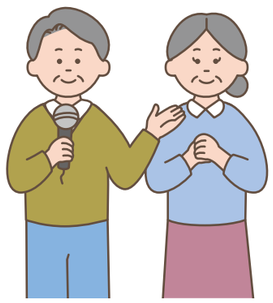

広報誌に毎月掲載している「私の生きがい自慢」や「あっちこっちなわてまちトピ」は、高齢者いきいきリポーターが地域の人や活動を取材し、記事にしています。
人と話すことが好きな人、まちの魅力を見つけるのが好きな人、あなたもリポーターとして、地域の人やまちの出来事を取材してみませんか？
活動は市の職員がサポートするので、取材や記事づくりが初めてでも大丈夫。現在活動しているリポーターの皆さんも、無理のない範囲で活動しています。

活動内容 ●定例会議への出席（月1回）
●取材活動（写真撮影、取材メモ作成、原稿作成）
募集対象 市内在住の60歳以上で上記の活動が可能な人
申込 登録申込書（市ホームページ、企画広報課窓口で配布）を企画広報課窓口に持参・メール
問合 企画広報課 ✉kouhou@city.shijonawate.lg.jp

多数抽選 …応募多数や定員を超えた場合は抽選　なわぽ …なわぽ対象事業

みんなのひろば

市内で活動する団体の催しや会員募集のコーナーです。
気軽に活用してください！

ちゃんぷるーフェスタ　催し

お店やステージなど、どなたでも楽しめるお祭り。
日時 11月8日（日）10時～15時
場所 市民総合センター
申込 不要
問合 井上 ☎072（812）7376

第9回手づくり市 特定非営利活動法人笑い扶　催し

いろいろな手作りの作品に出会えます。出店者も募集中、出店希望者は問い合わせを。
日時 11月8日（日）9時～14時（雨天中止） 場所 小楠公御墓所
費用 出店は1回め無料、2回め以降1,000円
問合 西川 ☎080（4127）1190
FAX 072（399）5226

“自然と暮らす”観察会　催し

四條畷神社から飯盛山周辺の小さな自然を案内。毎月14日開催。
日時 11月14日（土）10時～12時（雨天決行） 場所 JR四条畷駅東側ロータリー集合 定員 10人
費用 500円 申込 不要 持物 飲み物、歩きやすい服装と靴
問合 NACS-J自然観察指導員 具志堅 ☎090（1224）7332

Nゲージを一緒に走らせよう！協会で鉄道模型会　催し

3m×1.8mのテーブル上にNゲージ用レールを6線敷設。車両（Nゲージ）の持ち込み可（自己責任）。
日時 11月23日（月・祝）13時～16時（入退出自由） 場所 忍ヶ丘キリスト教会（岡山東五丁目3番38号） 対象 鉄道・鉄道模型に関心がある中学生以上（小学生以下は見学のみ可）
費用 無料 申込 不要
問合 西山 ✉nozomin.work@gmail.com

第25回大人のためのおはなし会 四條畷おはなしの会　催し

昔話や創作のストーリーテリング。想像の世界を楽しめます。
日時 11月24日（火）10時30分～
場所 四條畷図書館 集会室
定員 20人 費用 無料 申込 不要
問合 野田 ☎0743（78）9630

第22回スクラム「秋の集い」四條畷心の病をもつ人を支える市民の会“スクラム”　催し

展示品、バザーなど。
日時 11月26日（木）11時～15時 場所 市立公民館 展示ホール（市民総合センター 1階）
申込 不要
問合 吉岡 ☎072（878）5739

四條畷市バドミントン連盟　募集

自主的に楽しくバドミントンをしましょう。詳しくはメールで連絡を。
時間 19時～21時
場所・日程 市内中学校体育館（四條畷西中：火曜日、田原中：木曜日・月2回まで、四條畷中：金曜日） 対象 市内在住・在勤・在学でスポーツ保険に加入している高校生以上（シニア可、条件付きで中学生も可）
費用 1か月1,000円（四條畷西中／1回：500円）、400円（田原中）、1,000円（四條畷中／1回：400円）※使用するシャトルが中学校により異なります。
持物 ラケット、体育館用靴、室内で運動できる服装
申込 要（メール）
問合 橋本 ✉s_hashimoto@dsk.zaq.ne.jp

キャロル合唱隊　募集

12月20日（日）クリスマス・キャロル・コンサートin田原で歌う子どもを募集。
日時 練習：10月31日～12月19日の毎週土曜日（11月7日・12月12日除く）10時50分～11時30分
場所 えびすホール（田原台四丁目1番） 対象 幼稚園児～中学生
定員 15人 費用 1,000円（初回参加時） 持物 水筒、楽譜を入れる手さげ袋 申込 要（～10月26日（月）メール）
問合 福本 ✉eriko.f.happy@gmail.com

掲載募集
申込締切 掲載月の前月10日（10日が土・日・祝日の場合は直前の開庁日） 申込方法 市ホームページ・企画広報課で配布している申し込み書を窓口へ持参、郵送またはFAX、メールで送付（FAX、メールは送信後、電話）
窓口 企画広報課（市役所本館 2階） FAX 072（877）2074 ✉kouhou@city.shijonawate.lg.jp

各連絡先については 12ページをご覧ください。

のびのび くっすんキッズ

シャボン玉を追いかけるとうま

とうまくん
（2歳）

成長が楽しみ

りくとくん
（0歳）

パパとママの宝物

柚晴（ゆずは）ちゃん
（0歳）

うまれてきてくれてありがとう

仁（じん）くん
（0歳）

ママとパパの宝物

にこちゃん・そうじゅくん
（3歳／4歳）

だいすきだよー!!

飛和（とわ）くん
（1歳）

初節句おめでとう！

柊杏（とあ）ちゃん
（0歳）

いっぱい笑って大きくなってね!!

あおとくん
（0歳）

毎日癒しをありがとう！

まほろくん
（1歳）

子どものかわいい写真を記念に掲載しませんか

掲載募集

応募時に小学生未満の市内在住の子ども。下の子どもが小学生未満で上の子どもが中学生未満であれば、兄弟姉妹での掲載も可。※現在、掲載まで半年～1年程かかります。問合 企画広報課

応募はこちらから ▶▶▶

四條畷市
イメージキャラクター
くっすん

広報誌の感想はこちらまで

「マチイロ」アプリでも読めます

市公式SNSなどでも情報発信中

LINE shijonawate575

Instagram @shijonawate575

X @shijonawate575

YouTube 四條畷市公式動画チャンネル

発行日／令和8年10月15日　編集・発行／四條畷市総合政策部企画広報課　〒575-8501四條畷市中野本町1番1号
☎072(877)2121(代)　☎0743(71)0330(代)　FAX072(877)2074　HPhttps://www.city.shijonawate.lg.jp
8月末現在　総人口:53,174人(−56)　男:25,812人(−34)　女:27,362人(−22)　世帯数:25,333世帯(−21)　面積:18.69km²※(　)内は前月比

ゴミの減量とリサイクルの推進のため四條畷LIFEは再生紙を使っています