

税・保険・年金
健康・福祉
高齢者
子育て・教育
安全・安心
まちづくり
求人・産業
人権・文化
スポーツ・野外活動
その他

税・保険・年金
健康・福祉
高齢者
子育て・教育
安全・安心
まちづくり
求人・産業
人権・文化
スポーツ・野外活動
その他

税・保険・年金

納期限 6月1日(月)

必ず期限内に納めましょう。納付は便利な口座振替の利用を。納期限内の納付が困難な場合は相談を。

●軽自動車税、固定資産税・都市計画税(第1期)

☎ 税務課

休日窓口開庁日

平日の開庁時間に納付・相談できない人は利用してください。

●市税、国民健康保険料、後期高齢者医療保険料、介護保険料、保育料の納付相談。

●病気や失業などの事情で納付に困っている場合の相談(電話予約のうえ、困窮を証する資料を持参し来庁を)。

●市税、各種保険料などの納付。

●国民健康保険・後期高齢者医療制度の取得や喪失に関する手続き、保険料の納付、減免・免除などの相談など。

☎ 5月24日(日) ※徴収対策課のみ、6月28日(日)、7月12日(日)

9時～16時30分(5月24日は9時～17時) ☎ 市役所本館 1階
☎ 徴収対策課／保険年金課

市税の滞納は放置せず、早めの相談を

高額滞納があるなど特定の対象者には「引継ぎ告知書」を送付し、納付意思が見られない場合などは、大阪府域地方税徴収機構へ徴収事務を引き継ぎし、差押えや公売などを実施します。

災害や病気、失業などの事情で、猶予や分割納付ができる場合があるため、滞納市税などはそのまま放置せず、徴収対策課まで相談してください。

●大阪府域地方税徴収機構での取り扱い事案(例)

長期間納付が滞っている、納付資金があるにもかかわらず納付がない、高額滞納など。

☎ 徴収対策課

差し押さえた財産は公売を行います

大阪府域地方税徴収機構と徴収対策課では、差し押さえた財産を

金銭に換え(換価)、滞納額に充てています。金銭以外の財産は、入札やせり売りなどの方法で公売を実施し、換価します。

また公売には、不動産合同公売のように会場で行うものや官公庁オークションサイトのようなインターネット上で行うものがあります。日程は、広報誌・市ホームページでお知らせします。

☎ 徴収対策課

コンビニ交付サービスのお知らせ

マイナンバーカードを利用することで、市役所へ来庁しなくても、近くのコンビニで証明書などが取得できます。ぜひ活用してください。

●令和8年度課税証明書

6月10日(水)から令和8年度(令和7年分所得)課税証明書が取得できるようになります。

●6月9日(火)サービス停止

課税証明書の年度切替に伴うメンテナンス作業のため、終日、住民票の写しなどコンビニ交付サービスを停止します。ご理解とご協力をお願いします。

☎ 税務課／市民課

国民健康保険のお知らせ

●国民健康保険料申告書

所得が少ないなど世帯の所得で保険料を軽減する制度があります。国保加入者全員が所得を申告していない場合は、軽減の判定をすることができないため、この制度の適用を受けられません。

収入がないなど、税法上は申告をする必要がない人も、国保に加入している場合は申告してください。※5月中ごろまでに所得の申告がない世帯に、国民健康保険料申告書を送付します。期限までに提出してください(ただし、高額療養費などの自己負担限度額の判定は、税の申告が必要)。

※既に所得申告を済ませた人または令和8年1月1日時点で18歳以下の人は改めての申告は必要ありません。

●非自発的失業軽減

対象者が国民健康保険に加入する場合、退職の翌日からその翌年度末までの間、前年中の給与所得を100分の30とみなして保険料を算定します。該当する場合は届け出が必要です。国民健康保険の資格確認書または資格情報のお知らせ・雇用保険受給資格者証を持参

し届け出てください。雇用保険受給資格者証を電子交付されている人は、窓口で該当データの提示・提出が必要です。オンラインでの届け出も可。

※高額療養費などの所得区分も、前年中の給与所得を100分の30とみなして判定。

☎ 対象 次に該当する65歳未満の人
・雇用保険の特定受給資格者(倒産、解雇などの事業主都合で離職した人)
・雇用保険の特定理由離職者(雇用期間満了などで離職した人)

☎ 保険年金課



後期高齢者医療保険料は便利な口座振替(自動振込)を

金融機関・郵便局で申し込んでください。

●口座振替の開始月は通知します。開始月までは納付書で納付してください。

●口座振替利用者が、年の途中で特別徴収(年金からの天引き)

の対象者となると、口座振替より特別徴収が優先されます。口座振替を継続して希望する場合は、納付方法変更申出書の提出が必要です。

☎ 保険年金課

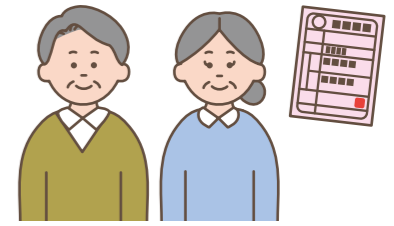

国民年金第3号被保険者は届け出が必要です

厚生年金保険や共済組合加入者に扶養されている20歳以上60歳未満の配偶者は国民年金第3号被保険者となり、配偶者の勤務先へ届け出が必要です。

また、配偶者が退職や65歳に到達した場合などは、第1号被保険者へ変更となるため、14日以内に年金手帳または基礎年金番号通知書・資格喪失年月日の分かるもの(厚生年金資格喪失連絡票など)を持参のうえ、届け出てください。

☎ 保険年金課

電話案内

市役所(代表)	☎ 072(877)2121	子育て総合支援センター	☎ 072(877)5455
市役所(代表)	☎ 0743(71)0330	児童発達支援センター	☎ 072(877)7373
田原支所	☎ 0743(78)0175	学校給食センター	☎ 072(876)8310
市民総合センター	☎ 072(879)2121	老人福祉センター楠風荘	☎ 072(879)1800
市立公民館	☎ 072(879)3939	にし地域包括支援センター	☎ 072(863)0170
四條畷図書館	☎ 072(878)3743	なわて地域包括支援センター	☎ 072(862)3366
田原図書館	☎ 0743(78)8844	たわら地域包括支援センター	☎ 0743(70)1249
グリーンホール田原	☎ 0743(78)5670	福祉コミュニティセンター	☎ 072(878)7500
歴史民俗資料館	☎ 072(878)4558	社会福祉協議会	☎ 072(878)1210
教育文化センター	☎ 072(878)0020	大阪広域水道企業団 四條畷水道センター	☎ 072(876)6221
市民総合体育館(サン・アリーナ25)	☎ 072(862)0111	大東四條畷消防本部(代表)	☎ 072(875)0119
市民活動センター	☎ 072(862)0651	北河内こども夜間救急センター	☎ 072(840)7555
野外活動センター	☎ 072(877)0778	粗大ごみ受付センター	
保健センター	☎ 072(877)1231	月～金・祝日 9時～17時	☎ 072(864)1015
忍ヶ丘おおぞらこども園(しのぶ棟)	☎ 072(877)5572	※聴覚・言語障がい者のみ	
忍ヶ丘おおぞらこども園(おおぞら棟)	☎ 072(877)7583	FAX 072(866)5067	
岡部保育所	☎ 072(878)4400		

市税等コールセンター ☎ 072(862)1444・1445、072(878)5085
(平日開庁日9時～16時、第1・3(火)は11時30分～20時/納付期限切れのお知らせ)

自動車税の納期限は6月1日(月) ☎ 自動車税コールセンター ☎ 0570(020)156 または 06(6776)7021

府税の納付は便利なキャッシュレスの利用を。納付書に印字されている[eL-QR]などを利用して納付ができます。現金納付の場合は、金融機関窓口かコンビニエンスストアで。府税を一時に納めることができない場合には、納税を猶予する制度があります。納税が困難な人は、早めに管轄の府税事務所・大阪自動車税事務所に相談を。

●各府税事務所内の指定金融機関窓口は令和7年9月30日で廃止されています(大阪自動車税事務所各分室を除く)。令和7年10月1日以降は各府税事務所窓口で府税の納付は原則できません。

車の住所変更

引っ越しの際にすぐに運輸支局で住所変更登録ができない場合は、納税通知書などの送付先変更手続きをお願いします。



©2014 大阪府 もずやん

詳しくはこちら

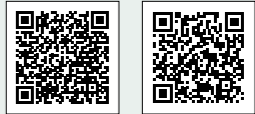

健康情報

このページの問い合わせ 保健センター ☎072(877)1231 FAX072(877)6963

6月の検(健)診

体調が悪いときは受診を延期してください

集団検(健)診		申込・問合せ 保健センター		
検(健)診名	日時	対象・内容	費用※1	受診間隔
①成人健診 ③特定健診 (問診、身体計測、診察、 血圧測定、検尿、血液 検査) ④胃がん(バリウム)検診 ⑤肺がん(胸部エックス 線撮影)検診 ⑥大腸がん検診 ⑦肝炎ウイルス検診	28日(日) 午前	①15~39歳(会社などで健診の機会のある人は除く) ②40歳以上の生活保護世帯の人 ③40~74歳の四條畷市国民健康保険加入者 ④50歳以上(前年度に胃内視鏡健診を受けた人は対 象外/問診、バリウム服用後胃エックス線撮影) ⑤40歳以上(65歳以上は結核健診兼ねる) ⑥40歳以上(便潜血反応免疫法) ⑦昭和62年3月31日以前生まれで未受診の人(B型・ C型肝炎ウイルス検査(血液検査))	①1,400円 ②無料 ③無料※6 ④900円 ⑤400円 ⑥300円 ⑦700円	①~⑥ 1年度に1回 ⑦生涯に1回

個別検(健)診

申込 実施医療機関

検(健)診名	対象	内容	費用 ※1	受診間隔
胃がん(バリウム)検診	50歳以上	バリウム服用後胃部エックス線撮影	900円	1年度に1回※2
胃内視鏡(胃カメラ)検診 (四條畷・大東市内の実施 医療機関)	50歳以上	胃内視鏡(胃カメラ)撮影	3,400円	2年度に1回 (和暦偶数年生まれ)※3
肺がん検診 (65歳以上は結核健診 を兼ねる)	40歳以上	問診・胸部エックス線撮影	400円	1年度に1回
大腸がん検診	40歳以上	便潜血反応免疫法	300円	
乳がん検診 (マンモグラフィ)	40歳代の女性	マンモグラフィ2方向	1,100円	2年度に1回 (和暦偶数年生まれ)※4
	50歳以上の女性	マンモグラフィ1方向	900円	
子宮頸がん検診	20歳以上の女性	視診・細胞診	800円	
特定健診	40~74歳の国民健康保険 加入者	問診、身体計測、診察、血圧測定、 検尿、血液検査	無料※6	1年度に1回
肝炎ウイルス検診	昭和62年3月31日以前生 まれで未受診の国民健康 保険加入者※5	B型・C型肝炎ウイルス検査 (血液検査)	700円	生涯に1回

※1 各種がん検診を受診する人で次の人は費用を免除。受診前に保健センターに連絡し、無料受診券の発行を受けてください。①身体障がい者手帳1・2級、療育手帳A、精神障がい者保健福祉手帳1級を所持している人②生活保護世帯の人 ※2 前年度に胃内視鏡検診を受診した人は対象外です。 ※3 前年度に対象者証明書を発行し胃内視鏡検診を受診した人は対象外です。 ※4 和暦奇数年生まれの女性で、乳がん検診・子宮頸がん検診を希望する人は、令和7年度に受診していない場合に限り、保健センターに事前申請することにより受診可能(個別医療機関のみ)。次年度以降は、市の定める検診対象年度での受診を。 ※5 特定健診と同時に受診を。昭和61年3月31日以前生まれで受診を希望する人は事前に保健センターに肝炎ウイルス検診問診票の請求を。 ※6 特定健康診査受診券は4月下旬ごろ対象者へ送付しています。紛失した人は保健センターまで問い合わせてください。

6月の歯科休日診療所 診療時間 9時~12時

日程	場所(住所)	電話番号	日程	場所(住所)	電話番号
7日	ますかわ歯科(大東市赤井1)	072(870)4748	21日	たにむら歯科口腔外科(四條畷市田原台4)	0743(85)6400
14日	清水歯科医院(四條畷市岡山2)	072(876)8801	28日	いあい歯科医院(四條畷市楠公1)	072(878)9630

成人歯科健診 問合せ 保健センター

対象者には5月下旬ごろ、個別に無料受診券(圧着はがき)を送付。実施医療機関に電話などで予約のうえ、無料受診券を持参して受診してください。

【期間】6月~11月 【費用】無料(健診の結果、治療が必要となった場合の治療費は本人負担) 【内容】問診、口腔内の状況確認、歯周疾患検査、口腔衛生指導など

対象年齢	生年月日
20歳	平成18年4月1日~平成19年3月31日生
30歳	平成8年4月1日~平成9年3月31日生
40歳	昭和61年4月1日~昭和62年3月31日生
50歳	昭和51年4月1日~昭和52年3月31日生
60歳	昭和41年4月1日~昭和42年3月31日生
70歳	昭和31年4月1日~昭和32年3月31日生

健康・福祉

手話講習会 上級編①

手話でよりスムーズな会話ができるよう、語彙や表現方法、手話通訳について学びます。

【日時】6月30日~7月28日(毎週火曜・全5回)13時30分~15時

【場所】市役所東別館 2階201会議室、本館 2階ミーティングルーム(7月21日のみ)

【対象】①②いずれも満たす人
①令和7年度までに手話奉仕員養成講座(手話講習会初級編)を修了した人、または同等(手話で日常生活レベルの会話ができる)の人

②市内在住・在勤・在学の中・高・大学生以上(現四條畷市登録手話通訳者、大阪府登録手話通訳者、手話通訳士は除く)

【定員】15人 多数抽選

【申込】~6月15日(月)電話・申し込みフォーム

【問合せ】障がい福祉課



障がい者・障がい児の各種手当

身体障がい者手帳、療育手帳、精神保健福祉手帳がない人でも申請できます。

●特別児童扶養手当

20歳未満で身体・知的または精神に政令で規定する障がいのある児童を養育している人

●障害児福祉手当

身体・知的または精神に著しく重度で継続する障がいがあり常時介護を必要とする20歳未満の人

●特別障害者手当

身体・知的または精神に著しく重度で継続する障がいがあり常時特別

の介護を必要とする20歳以上の人
【備考】審査会による障がい認定のほか、所得、施設入所、長期入院などによる支給制限あり。詳細は問い合わせください。

【問合せ】障がい福祉課

高齢者

第29回 大阪府介護支援 専門員実務研修受講試験

高齢者等が介護サービス利用時に、要望に沿って居宅サービス計画(ケアプラン)を作成し、それに基づくサービスの提供を事業者と調整する介護支援専門員。その基礎的知識等を有していることを確認するための試験です。

【日時】10月11日(日)10時~

【場所】未定(大阪府内の大学などを予定)

【対象】医師、看護師、介護福祉士等の試験対象の国家資格等に基づく業務および相談援助業務のうち、施設などにおいて必置とされている相談援助業務に5年以上かつ900日以上の実務経験を有する人(第21回試験から受験要件の見直し適用/国家資格等に基づく業務の場合、資格登録日以降の実務経験で、5年以上かつ900日以上の実務経験が必要)。

【費用】13,400円(コンビニエンスストア払込手数料170円が別途必要)

【申込】5月25日(月)~6月22日(月) [消印有効]簡易書留による郵送/試験要領(受験申込書)は府保健所、高齢福祉課で配布(申し込み期間内)

【問合せ】一般財団法人大阪府地域福祉推進財団(ファイン財団)ケアマネ係 ☎06(6763)8044



楠風荘の催し

【場所】老人福祉センター楠風荘

【対象】市内在住の60歳以上

【問合せ】老人福祉センター楠風荘

●映画会

「ウェディング・ハイ」上映予定

【日時】6月6日(土)10時~

●一般参加型カラオケ

【日時】6月6日(土)13時~15時30分、17日(水)10時~15時30分

●スマホ教室

【日程】6月6日(土)終日

グラウンド・ゴルフ大会 参加者募集

四條畷市老人クラブ主催。初心者から上級者まで誰でも参加できます。成績上位者には、すてきな賞品を用意しています。

【日時】6月8日(月)13時~15時30分
【場所】旧南中学校グラウンド(南野五丁目5番1号) 【対象】市内在住の60歳以上 【定員】60人 【費用】300円(当日徴収) 【持物】運動ができる服装、お茶、タオル 【備考】無料駐車場あり(20台)

【日時】10月11日(日)10時~
【場所】未定(大阪府内の大学などを予定)
【対象】医師、看護師、介護福祉士等の試験対象の国家資格等に基づく業務および相談援助業務のうち、施設などにおいて必置とされている相談援助業務に5年以上かつ900日以上の実務経験を有する人(第21回試験から受験要件の見直し適用/国家資格等に基づく業務の場合、資格登録日以降の実務経験で、5年以上かつ900日以上の実務経験が必要)。

【申込】~5月28日(木)
老人クラブ会員：各単位クラブ会長へ申し込み
老人クラブ非会員：二次元コードから申し込みまたは事務局へ連絡

【問合せ】四條畷市老人クラブ連合会事務局(社会福祉協議会内)
☎072(878)1210

✉info@shijonawate-syakyo.net

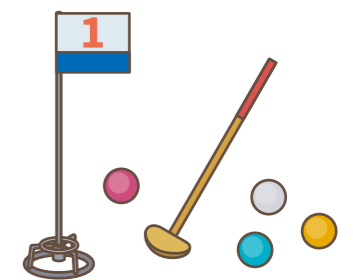

税・保険・年金

健康・福祉

高齢者

子育て・教育

安全・安心

まちづくり・環境

求人・産業

人権・文化

スポーツ・野外活動

その他

税・保険・年金

健康・福祉

高齢者

子育て・教育

安全・安心

まちづくり・環境

求人・産業

人権・文化

スポーツ・野外活動

その他

さんら会員募集

家庭的な雰囲気でもルック、ディスコン、ダーツ、ポッチャや健康体操、体や頭の体操となるゲーム、お誕生日会、季節の行事などを実施します。「元気になる、いいお友達ができた」と喜んでもらえる憩いの場所です。利用者・スタッフ希望(おおむね75歳以下)の見学は随時募集中。

日時 月・水・木・金曜日 9時30分～15時30分 ※祝日は休み(他の曜日に振り替えて開所) 場所 中野新町11番35号 対象 市内在住の介護認定されていない、おおむね65歳以上 費用 1日360円(おやつ代を含む) 半日180円 問合せ 街かどデイハウス さんら

☎072(876)9779



認知症相談会 (なわてオレンジドア)

医師や介護・福祉の専門職が、認知症に関する相談に無料で応じます。日時 6月8日(月)10時～11時30分 場所 おおさかパルコープ忍ヶ丘店2階集会室(岡山東一丁目1番11号) 問合せ 高齢福祉課

ゲームで楽しく!ちょボラ体験講座 要事前申込

1人で頑張らなくていい暮らし、一緒に考えてみませんか?カードゲームを使って、日常のちょっとした困りごとや助け合いを楽しく体験する講座です。初めての人も歓迎。日時 6月27日(土)13時30分～16時 場所 四條畷荘(北出町28番1号) 対象 自分ができるところをちょっと活かせる場があるといいなと感じている人、これからの暮らしに少し不安を感じている人 定員 20人 申込・問合せ にし地域包括支援センター 生活支援コーディネーター 吉田(四條畷荘内)

地域包括支援センターだより

1 にし地域包括支援センター

「むせずに、美味しく」をめぐす!健口教室!

食事や運動の大切さや誤嚥性肺炎の予防知識を学べます。楽しく運動をして自宅でのフレイル予防につなげましょう。

日時 5月27日(水)14時～15時15分 場所 ふれあい元気クラブ・えんじょい(市民活動センター) 定員 25人程度 講師 松田 隆昌さん(訪問看護ステーションカインドナース 言語聴覚士) 持物 飲み物

申込 申し込みフォーム 問合せ にし地域包括支援センター

夏を元気に過ごすための食べ方・飲み方～夏バテ予防～

食事管理や適性体重、活動参加・交流の大切さなどを学び、栄養について正しい知識を知ること、自身で介護予防に努めることができます。

日時 6月17日(水)14時～15時15分 場所 四條畷荘 交流ペース(四條畷市北出町28番1号) 定員 20人程度 講師 森 加奈子さん(おかもと訪問看護ステーション 管理栄養士) 持物 飲み物

申込 申し込みフォーム 問合せ にし地域包括支援センター

2 なわて地域包括支援センター

フレイル予防講座 一緒に体を動かして、心も体も元気になりましょう

●フレイル予防の話、自宅で取り組める体操 ●健康・介護保険のことなどの相談受け付け

日時 6月22日(月)13時30分～15時 場所 エルダーガーデン四條畷 定員 10人 講師 西川 泰子(高齢福祉課・作業療法士) 申込・問合せ なわて地域包括支援センター

3 たわら地域包括支援センター

新たな通いの場、"レコード鑑賞会"でリラックスしましょう

レコードで懐かしい音楽を聴いて懐かしい青春時代にタイムスリップしませんか。リラックスすることで脳波を変化させ認知症の予防につながるといわれています。聞きたいレコードの持ち込み可。

日時 6月2日(火)14時～16時 ※毎月第1火曜日開催 場所 パークヒルズ田原苑 いきいき広場 備考 入退場自由 申込・問合せ たわら地域包括支援センター

子育て情報

Table with 4 columns: 教室・講座名, 日時, 内容, 申し込み. Rows include ママ&パパ教室, まめびよ教室, 離乳食講習会, ぴよぴよキッズ教室.

Table with 4 columns: 教室・講座名, 日時, 内容, 申し込み. Rows include プチキッズ, なつのゆうべ.

乳幼児の健診と相談

Table with 6 columns: 健診, 日時, 対象, 相談, 日時, 申し込み. Rows include 4か月児健診, 1歳6か月児健診, 3歳6か月児健診.



大人も子どもも楽しく過ごそう！ 子どもの居場所「放課後子ども教室」

学校の施設を利用し、放課後さまざまな遊びや学び、体験などのプログラムに自由に参加。小学1～6年生の児童がいつでも登録でき、学年を越えた友だちや大人と楽しく交流します。

ボランティア登録はこちら



●プログラム

折り紙、クラフトづくり、季節の工作、手芸、あみ物、絵画、オセロ、将棋、手話、昔遊び、おもしろクイズ、学習、百人一首、お茶、硬筆・毛筆、各種ボードゲーム、けん玉、盆踊り、ポッチャ、公式ワナゲ、大阪府や企業などの出前講座、体育館・校庭自由遊びなど。

申込 参加登録申し込み書を学校か青少年育成課に提出

●安全管理員の募集

活動をサポートしながら子どもたちと交流します。
・受け付けや準備・片付け、子どもやプログラムの見守りなどをする保護者や地域の人
・趣味や得意なことを教えるプログラムの指導者
謝金 活動に応じて1回1,340円(2時間程度)

問合せ 青少年育成課

ひとり親家庭応援フードパントリー支援者募集 **問合せ** 社会福祉協議会

物価高騰などの影響で、日々の食料品の入手に困っているひとり親の子育て世帯に配布するため、家庭で眠っている食料品を募集します。提供された食料品は7月下旬～8月上旬に開催予定の「ひとり親家庭応援フードパントリー」で配布予定です。



募集内容 未開封で賞味期限が1～2か月程度残っている常温保存可能な食料品
受付期間 6月1日～7月31日 **提供方法** 社会福祉協議会に持参

子育て・教育

どうぶつしょうぎ大会

ルール説明後、自由対戦。優勝をめざします。

日時 6月20日(土)13時～15時
※今年度から時間が変更になりました。**場所** 福祉コミュニティーセンター 1階プレイルーム **対象** 市内在住の小学生 **定員** 先着20人
講師 小路 啓祐、青木 みどり
申込 6月11日(木)～18日(木)(月曜日を除く)9時30分～21時 電話可
問合せ 福祉コミュニティーセンター

詳しくはこちら



ひとり親家庭の親等のための就業支援講習会

ケアマネジャー試験対策講座。

日時 7月25日～8月29日(全6回・全て土曜日)10時～16時

場所 大阪府立母子・父子福祉センター **対象** ひとり親家庭の親、ひとり親家庭を経た寡婦、離婚前の困難を抱える父母、求職中または就業中でスキルアップのため資格取得をめざす人

定員 各20人 **多数抽選**

費用 6,000円

申込資格 ①～③の全てを満たす人

- ①受験に必要な対象資格を所有し、試験前日までに実務経験が通算5年以上、従事した日数が900日以上ある
- ②第29回介護支援専門員実務研修受講試験申込者
- ③全日程受講できる

申込期間 5月25日(月)～6月25日(木)【必着】

申込方法 申し込みフォームまたは次の内容を記入した往復はがきを申し込み先へ郵送①希望講座②住所③氏名(ふりがな)④生年月日⑤職業⑥電話番号(自宅・携帯)⑦自身について(ひとり親・寡婦・離婚前)⑧受講動機⑨過去に受講した講座⑩Wi-Fi環境の有無⑪保育希望の有無(希望者は子の氏名・年齢(対象：2歳～小学校入学前)⑫受験対象となる所有資格⑬実務経験年数

申込・問合せ 〒537-0025 大阪市東成区中道一丁目3番59号 大阪府立母子・父子福祉センター
☎06(6748)0263

申し込みフォーム



ファミサポ援助会員養成講習会

ファミサポ(なわてファミリー・サポート・センター)は、子育てのお手伝いを希望する人(依頼会員)とお手伝いができる人(援助会員)が会員登録し、同センターが橋渡しして、育児の相互援助を有料で行うものです。

●援助者としての心構えなど全7講座と普通救命講習を受講後、援助会員の登録が可能です(援助・両方会員もフォローアップ講習として受講可)。※2年以内の普通救命講習修了証を持っていない人は、普通救命講習を受ける必要あり。

日時 6月8日(月)、11日(木)、17日(水)10時～15時(11日のみ9時30分～12時30分/うち1日は普通救命講習) **場所** 市民活動室(すてっぷ★なわて3階) **対象** 市内在住の20歳以上 **定員** 8人

持物 筆記用具、お茶 **申込** ～5月29日(金)申し込みフォーム※受講中の保育が必要な人は相談を。

問合せ なわてファミリー・サポートセンター ☎072(877)5130 ☎072(877)7371
✉nawate.famisapo@city.shijonawate.lg.jp

申し込みフォーム



田原図書館 絵本であそぼ！

わらべうたにあわせての手遊びや簡単な工作、そして、絵本を読んでも、みんな一緒にあそぼ。

日時 6月11日(木)10時30分～11時30分

場所 田原図書館おはなしのへや

対象 市内在住の0歳からの子どもと保護者 **定員** 5人

講師 ボランティアころころさん

申込 5月22日(金)9時30分～申し込みフォーム

問合せ 田原図書館

申し込みフォーム



里親制度に興味のある人へ

●里親パネル展

日時 6月1日(月)10時～14日(日)16時30分 **場所** 市民総合センター1階エントランスホール

●里親個別相談会

日時 6月14日(日)13時30分～16時30分 **場所** 市民総合センター3階第4会議室

問合せ 社会福祉法人大阪水上隣保館 里親支援センターおひさま
☎072(380)3455

地域で育つ子どもたちのため、いじめのない社会へ！

本市では、四條畷市いじめ問題対策連絡協議会を設置し、市内のいじめ防止に取り組んでいます。地域全体で子どもたちの見守りに協力をお願いします。

①大人の姿を見て、子どもたちは育つ

大人が、人を大切にする姿を見せて、いじめのない社会へ。

②挨拶を交わして、近所の子どもとつながりを

登下校の時間帯に「ながら活動」(水やり、散歩をしながら)で、顔見知り・声をかけ合える関係になれば、安心感が高まります。

③もしいじめを見かけたら、「いじめは絶対にダメ！」

声をかけるなど、いじめを許さない姿が大切。場合により学校、警察に連絡を。

問合せ こども政策課/教育支援センター



安全・安心

6月7日(日)~13日(土)は危険物安全週間

令和8年度危険物安全週間推進標語

「つかみ取れ!めざす無事故の頂を」ガソリン、灯油、軽油などの危険物は、取り扱い方法を誤ると生命や財産を奪う恐れがあります。危険物を取り扱う場合には、性状や正しい使用方法を十分に理解し、火気の周囲で使用しないなど、事故を未然に防ぎましょう。

令和2年からガソリンスタンドでガソリンを携行缶で購入する人には、「本人確認(運転免許証の提示など)」「使用目的の確認」が義務付けられました。

問合せ 大東四條畷消防本部 予防課 072(872)2342



勇気の一步から救命の一步へ 普通救命講習

AEDを使用した心肺蘇生法。受講者が7人に満たなかった場合中止(開催5日前をめぐりに電話・消防組合ホームページでお知らせ)。一定の受講者数が集まった団体などには、

署外での無料講習も実施。①のみ小児・乳児・新生児対象心肺蘇生法②~⑤は成人対象心肺蘇生法。

日時 ①6月10日(水)②14日(日)③19日(金)④7月1日(水)⑤5日(日)②⑤9時30分~12時30分、①③④13時30分~16時30分 場所 ①③⑤大東消防署②④四條畷消防署 対象 四條畷・大東市内在住・在勤・在学の中学生以上 定員 ①③⑤30人、②④16人 申込 各開催日の10日前までに電話・消防組合ホームページから

問合せ 大東四條畷消防本部 警防課 072(872)2345



今から始めよう、熱中症対策!

最高気温が30度を超える日や湿度の高い日、風が弱い日は特に注意。また、6月は、身体がまだ暑さに慣れていないため、体温をうまく調節できず熱中症になる危険があります。環境省・気象庁から発表される「熱中症警戒アラート」にも注意し、必要な対策を。

熱中症予防のポイント

- 喉の渇きを感じる前に水分補給をする
エアコンの温度をこまめに設定する
帽子をかぶる、日傘をさすことで直射日光を避ける
暑いときや体調不良のときは無

理をしない 問合せ 大東四條畷消防本部 警防課 072(872)2345



甲種防火管理新規講習

防火管理者を定めなければならない防火対象物で、資格を有しない、人事異動などにより防火管理者が不在となる事業所などでは、必ず受講してください。申し込みの詳細などは大東四條畷消防本部ホームページまで。

日時 7月14日(火)、15日(水)の2日間いずれも9時30分~16時30分 場所 大東四條畷消防本部(大東市新町13番35号)4階屋内訓練場 対象 四條畷・大東市在住・在勤・在学の人 定員 60人程度

費用 4,100円(テキスト代) 申込 6月10日(水)~7月7日(火) 問合せ 大東四條畷消防本部 予防課 072(872)2342



空き地の現地調査

問合せ 生活環境課

毎年、空き地に関する相談が多く寄せられています。雑草は、放置すると病害虫の発生やごみの不法投棄、交通の妨げ、たばこのポイ捨てなどによる火災の発生原因になり、周辺住民の生活環境を損なう可能性があります。こうした状況を未然に防ぐため、毎年6月中旬ごろに空き地の現地調査を行い、木や雑草が繁茂している場合には、所有者に適正管理を促すため、文書で通知しています。ご協力をお願いします。



環境・まちづくり

検定満期に伴うメーター取り替えに協力を

水道メーターは、計量法により定められた期間(8年)ごとの交換が義務づけられています。メーターの取り替えは、事前にはがきを送付し、記載している期間内に四條畷水道センターが委託した業者が無料で行います。次の点に協力をお願いします。

- 作業のため10分程度断水します。
メーターボックスや止水栓の上に置いている物があれば移動してください。
メーター取り替え後、最初に水を使用するときは空気の混ざった水や濁った水が出ることもあるため、蛇口をゆっくり開け、しばらく水を出してください。

問合せ 四條畷水道センター 総務課



6月1日(月)~7日(日)は水道週間

水道週間にあわせて防災ボトルが当たるプレゼントキャンペーンを実施。クイズに正解した人の中から抽選で100人に非常用物資がコンパクトにまとまった防災ボトルをプレゼントします。災害に備え、家庭や職場でも飲料水を備蓄しておきましょう。

期間 6月1日(月)~ 対象 大阪市を除く大阪府内42市町村に在住の人 問合せ 四條畷水道センター 総務課



家庭食用油の廃油回収

廃油の有効利用や下水処理への悪影響を防ぐなど、環境保全に努めるため廃油を回収しています。

日程 6月9日(火) ※雨天決行 場所・時間 13時~14時:府営清滝住宅、グリーンホール田原 14時~15時:市役所本館東玄関前 ※合成洗剤や自動車オイルの容器などは使用しないでください、営業用の廃油回収はできません。

グリーンホール田原と市役所本館でフードライブを同時開催します。 問合せ 消費生活友の会事務局消費生活センター

太陽光発電設備・蓄電池の共同購入参加者を募集

大阪府民を対象に太陽光発電設備や蓄電池をおトクに購入できる共同購入の参加者を募集します。スケールメリットを生かしたお得な購入価格と、手間なく安心して検討できる機会を提供することを目的に、大阪府とアイチューザー株式会社が協定を締結して実施。 ※参加登録しても設置契約は義務はありません。気軽に参加を。

参加登録期間 ~9月30日(水) 問合せ みんなのうちに太陽光事務局 0120(723)100(土・日・祝を除く10時~18時)



川崎池公園の利用再開

令和3年から大阪府による下水道工事のため一時閉鎖していましたが、3月に工事が完了しました。ご理解とご協力をいただき、ありがとうございました。現在は通常どおり公園を利用できます。

場所 川崎池公園 問合せ 建設管理課



Jアラート全国一斉情報伝達訓練

問合せ 危機管理課

日時 6月3日(水)11時ごろ ※前日6月2日(火)16時にも、事前の周知放送があります。

Jアラートとは、地震・津波や武力攻撃などの緊急情報を、国から人工衛星などを通じて瞬時に伝えるシステムです。

全国一斉に行われる訓練で、市内34か所に設置してある防災行政無線から、一斉に放送します。当日は情報伝達訓練のみで、避難所の開設などは行いません。

※今年度は4回(6月、8月、11月、令和9年2月)実施されます

税・保険・年金

健康・福祉

高齢者

子育て・教育

安全・安心

まちづくり・環境

求人・産業

人権・文化

スポーツ・野外活動

その他

税・保険・年金

健康・福祉

高齢者

子育て・教育

安全・安心

まちづくり・環境

求人・産業

人権・文化

スポーツ・野外活動

その他

求人・産業

市税等コールセンター業務員

業務内容 納税(納付)者に電話し、自主納付を呼びかける。
申込要件 コールセンター業務で3年以上の経験がある、またはそれ相当の経験がある人 **定員** 3人
勤務期間 7月1日～令和9年3月31日 毎週火～木曜日9時～16時(火曜日のうち月2回程度11時30分～20時/9月27日、12月20日、令和9年3月28日は日曜出勤あり)
報酬 時給1,388円～
申込 ～5月27日(水) 徴収対策課窓口履歴書を持参(6月1日(月) 選考面接予定)
問合せ 徴収対策課

大東四條畷消防組合 消防吏員募集(10月採用)

試験日時、試験内容、募集人数、申し込み期日などは、消防組合ホームページまで。試験案内は消防組合ホームページや消防本部人事課、各署・各分署で配布します。
問合せ 大東四條畷消防本部 人事課 ☎072(872)2346

詳しくはこちら



人権・文化

人権擁護委員の日 特設人権相談所

6月1日は「人権擁護委員の日」。周囲にいやがらせや虐待などで悩んでいる人はいませんか？人権擁護委員が無料で相談に応じます。
日時 5月28日(木) 10時～16時
場所 市立公民館 3階会議室4
問合せ 人権・市民相談課

押し花教室

押し花を使ってランチョンマット、ポーチ、ストラップを作ります。
日時 6月6日(土) 10時～12時
場所 福祉コミュニティーセンター 1階 プレイルーム
対象 市内在住のおおむね65歳以上 **定員** 先着10人 **費用** 800円
講師 藤田 苑栄さん
申込 5月26日(火)～6月4日(木)(月曜日を除く) 9時30分～21時 電話可
問合せ 福祉コミュニティーセンター

ホームページはこちら



生理用品を設置しています

女性の社会参画を支援するため、毎月の生理の負担を減らし、一人ひとりが過ごしやすい環境づくりを進めています。その取り組みとして、トイレ内の洗面台に生理用ナプキンを入れたボックスを置いてあります。急に必要になったときなど、困っている人は誰でも使用できます。数に限りがあるため、そのときに必要な分だけの使用を。
設置場所 市役所東別館 1階(女性用トイレ・多目的トイレ)、2階(女性用トイレ)、グリーンホール田原 1階(女性用トイレ)

設置に関するアンケートはこちら



第10回公民館寄席 なわて南天落語会

身近で生の落語を楽しみましょう。
日時 7月7日(火) 18時30分～(開場:18時) **場所** 市立公民館 1階展示ホール **定員** 先着100人予定(全席椅子席) **費用** 1,500円(返金不可) **出演** 桂 南天 ほか **申込** 販売日調整中。9時～市民総合センターで販売。費用を添えて申し込み(1人4枚まで/9時に定員を超えた場合は抽選/電話予約は9時30分～)
問合せ 文化・スポーツ課

人権連続市民講座

それ、本当に「過去の問題」ですか。知らないことが、差別を残してしまう。部落差別問題を「今」の課題として考える学習会です。

第1回「部落差別と結婚差別」

日時 6月20日(土) 14時～16時
場所 市立公民館 3階会議室4
講師 富田 稔さん (天理大学・四條畷市人権協会アドバイザー)
問合せ 四條畷市人権協会事務局 (人権・市民相談課内)



シリーズ なわての民俗 19

洗濯のいまむかし

問合せ 文化財課

洗濯に欠かせないものといえば洗濯機です。現在では洗いから脱水、さらに乾燥までこなす全自動タイプのシェアが拡大しています。洗濯に使う道具として洗濯板(図1)があります。明治期に海外から日本へ入ってきた道具で昭和の中ごろまで主に利用されました。たらいと固形石鹸を使用して洗い、雨の日のような洗濯物が乾きづらいときはアイロンを使用して乾かしたそうです。このころにはまだ、権現川などの河川でも洗濯を行っていました。昭和30(1955)年ごろには、自動の洗濯槽と、側面について手回しのローラーで脱水を行う一層式洗濯機が使用されていました。電化製品の三種の神器のひとつとして洗濯機があげられたのがこのころです。昭和40(1965)年ごろには洗濯槽に加えて脱水槽が別について脱水も自動化した二層式洗濯機(図2)が普及しました。このころには嫁入り道具としても洗濯機が選ばれるようになりました。このような資料も地域の人からいただいたものです。文化財課ではこうした地域の生活を映し出すような資料も保存し、その一部を歴史民俗資料館で展示しています。



(図1)たらいと洗濯板



(図2)二層式洗濯機

図書館 だより

◇開館時間
 火～金曜日：9時30分～19時 土・日曜日・祝日：9時30分～17時
 ◇6月30日までの休館日
 5月18日(月)、25日(月)、29日(金)、
 6月1日(月)、8日(月)、15日(月)、22日(月)、29日(月)、30日(火)

催し 入場無料

※定員を設ける場合があります。

四條畷図書館

にんぎょうげき
日時 5月24日(日) 14時30分～15時15分

おはなしかい
日時 6月6日(土)、20日(土) 14時30分～15時
対象 3歳くらいから

おはなしとんとん
日時 6月13日(土) ①14時～14時30分 ②14時30分～15時
対象 ①就学前くらいまで ②小学生くらいから

にこにこタイム(託児付き)
日時 6月13日(土) 10時30分～12時30分
申込 5月22日(金) 9時30分～申し込みフォーム(詳しくはホームページへ)



新しい本



君の不在の夜を歩く
 よる ある
 窪 美澄
 しんちようしゃ
 [新潮社]



のーめいく かんていし
 ノーメイク鑑定士
 いしだ かほ
 石田 夏穂
 ちゅうおうこうろんしんしゃ
 [中央公論新社]

おれ こいばな き しんかわ ほたて み
 ■俺の恋バナを聞いてくれ/新川 帆立 ■見
 えるか保己一/蟬谷 めぐ実 ■すべてが円くな
 るように/原田 マハ ■ぬすびと/寺地 はるな
 るくがつ まんげつ ひとすく らいおん いんぼうらんりやく(もがり
 ■六月の満月/一雫 ライオン ■陰謀論百物語
 おきわら むし てはい めん やまぐち えいこ たて
 /荻原 浩 ■手配する女/山口 恵以子 ■盾と
 矛/方丈 貴恵 ■お隣さんの置き配がヤバすぎ
 ありて まど しんゆう やま き こぼやし もとま
 る/有手窓 ■親友は山に消えた/小林 元喜

- 税・保険・年金
- 健康・福祉
- 高齢者
- 子育て・教育
- 安全・安心
- まちづくり・環境
- 求人・産業
- 人権・文化
- スポーツ・野外活動
- その他

PickUp! 市の協カイベント

「田原の里」史跡めぐり

田園風景が残り、日本最古のキリシタン墓碑が出土されるなど、歴史と文化を育んだところ田原。「田原城址」の本丸から眺める「田原の里」の風景を体験します。なわてボランティアガイド「ゆずりは」が案内します。

- コース** JR四条駅(集合)→バス→グリーンホール田原→田原育英の地→照涌大井戸→法元寺→田原の両墓制→月泉寺→千光寺跡移築広場→田原城址→住吉神社→正伝寺→グリーンホール田原(解散)
- 日時** 6月20日(土)9時30分～15時 **定員** 30人
- 費用** 500円(運営協力費として/交通費は実費) **持物** 水筒・弁当など
- 備考** 当日朝7時前のNHK天気予報で大阪の降水率が、午前・午後のいずれかでも、50%の場合は中止。
- 申込・問合せ** なわてボランティアガイド「ゆずりは」小宮 ☎072(878)1843



スポーツ・野外活動

市民総合体育館 各種教室申し込み開始

市民総合体育館では、子どもからシニア層まで幅広い世代のニーズに合わせた体操教室やヨガ教室などの各種教室を実施しています。7月開始分の詳細は、問い合わせるか市民総合体育館ホームページで検索してください。

問合せ 市民総合体育館



第51回市民総合体育大会 参加者募集

- 対象** 市内在住・在勤・在学の満15歳以上
- 場所** 市民総合体育館
- 問合せ** 文化・スポーツ課
- バスケットボール(一般男子・女子)
- 日程** 7月18日(土)、19日(日)
- 費用** 1チーム 3,000円
- 定員** 一般男子:先着8チーム、一般女子:先着6チーム※いずれもオーバーエイジ35枠を含む
- 申込・問合せ** 6月1日(月)～7月1日(水) 富樫 ☎090(8237)8667
- 空手道
- 日程** 7月12日(日)
- 費用** 個人の部1種目:2,500円、団体の部1チーム:1,500円
- 申込・問合せ** ~6月6日(土) 豊岡 ☎0743(71)2565

星のソムリエ®と楽しむ 星のがっこう

家族(グループ)ごとに天体望遠鏡の操作や天体に関する工作、天体の話、310mm大型望遠鏡でも天体を観望します。金星と木星、大きなお月さまと出会えます。

- 日時** 5月30日(土)19時～21時
- 場所** 野外活動センター
- 定員** 10家族(グループ)
- 費用** 1人1,000円
- 申込** 電話(定員未達の場合、当日17時まで受け付け)
- 問合せ** 野外活動センター



その他

第2回府宮住宅総合募集

新婚・子育て世帯向けや一般世帯向け、福祉世帯向けなどの応募区分ごとに府宮住宅の入居者を募集します。4月から子育て世帯の入居資格を緩和しています。**申込** 6月1日(月)～15日(月) 申し込み書は6月1日(月)から市役所本館、東別館入り口、田原支所、市民総合センターに設置します。※詳しくは、申し込み書を確認ください。

問合せ 福祉政策課、大阪府宮住宅 守口管理センター ☎06(6780)9115



二十歳の集い 実行委員募集

令和9年1月11日(月・祝)開催予定の二十歳の集いを、自分たちで企画・運営しませんか?さまざまなアイデアを出し合い、記念品選びやみんなが楽しめる企画を考えて実施します。当日は式典の司会やアナウンスなども担当しま

す。一生に一度の思い出になりますよ!「お祝いを思いっきり楽しみたい」「思い出にしたい」「私ならこんな催しにする」など、当日を楽しみにしているあなた!ぜひ応募してください!

- 対象** 平成18年4月2日～平成19年4月1日生まれの人 **定員** 10人程度
- 申込** ~8月31日(月)申し込みフォーム
- 問合せ** 青少年育成課



5月31日は世界禁煙デー 問合せ 保健センター

禁煙直後は、多くの人がニコチンの離脱症状(イライラ、頭痛など)を経験します。この症状は、禁煙開始後2～3日がピークで、10日～2週間程度続きます(個人差あり)。禁煙補助薬を用いると離脱症状が緩和され、比較的楽に禁煙できます。禁煙補助薬は、禁煙外来での処方を受けるか薬局などで購入できます。



消費生活センターだより トイレ・水まわりの修理サービスに注意

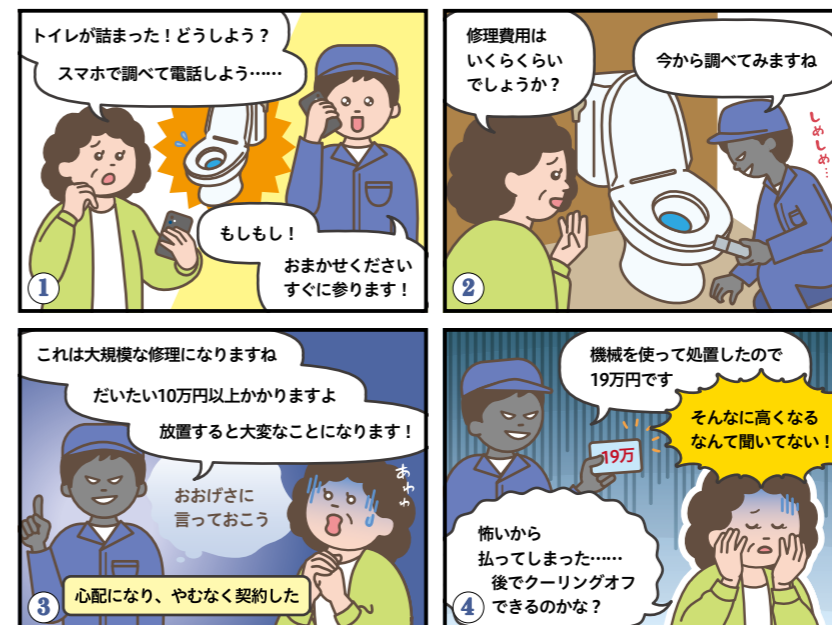

自宅への訪問を依頼して契約したが、消費者がもともと高額な修理代金を伴う契約や新たな購入契約を締結する意思がなかったと言えるときには、クーリングオフの主張が可能な場合があります。

★マグネット広告の文言には甘い誘い文句が載っています。鵜呑みにしないようにしてください。★日ごろから、近隣で評判の良い工事店などの情報を集めておくことが大切です。

困ったことがあれば 消費生活センターに 相談してください

PHOTO NEWS

まちの話題

四條畷市、岬町、泉南市は森永乳業株式会社との包括連携協定締結式を4月14日(火)に2市1町で合同開催しました。今後は、同社との協定に基づき、親子の健康や子育て支援に関する取り組みなどを推進します。



森永乳業株式会社と包括連携協定を締結しました

寄附をいただきました

市へ

内外電機株式会社様 2月27日(金)
企業版ふるさと納税として100万円をいただきました。産業と地域の活性化に活用します。



株式会社 アイキューブシステムズ様 3月24日(火)
企業版ふるさと納税として100万円をいただきました。市内小中学校の魅力ある教育環境整備に活用します。

社会福祉協議会へ

匿名希望様 3月17日(火)
寄付として金一封をいただきました。社会福祉に活用します。

ありがとうございました!



私の生きがい 自慢

今回ご紹介するのは

重田 輝雄 さん(81歳)



重田さん(後列左)と「なでしこパソコン」に通う生徒の皆さん

取材: いきいきリポーター



沼田 洋子

滋賀県で生まれ、大阪で就職したことをきっかけに四條畷市に移り住みました。現在、パソコン教室「なでしこパソコン」の講師をしています(市民総合センターで月3回(第1・3・4火曜日)、グリーンホール田原で毎週木曜日に開催)。定年退職後、知人からパソコンを教えてほしいと頼まれたことが教室を始めたきっかけで、今年で16年になります。以前は多いときで6教室を担当し、13時から17時まで教えていたこともありましたが、授業では、生徒さんからの質問の一つひとつ丁寧に向き合い、「分かるまで何

度でも説明する」ことを大切にしています。私自身、パソコンは独学で学び、本を読みながら必要なことを身につけてきました。パソコンを教えることで直接人と関わり、人のためになっていることがうれしいです。忙しさのなかで、自分も元気をもらっています。これからは、趣味の写真や旅行も楽しみながら、人生を楽しく過ごしていきたいと思っています。なでしこパソコンでは、月会費1,000円で会員を募集しています。ぜひ見学にお越しください。

vol.49

なわてのええとこ知っとこ♪

ご近所トリップ

「空を元気に泳ぐこいのぼり」

教育文化センターで空を元気に泳ぐこいのぼりを捉えた一枚。青空を気持ちよさそうに泳ぐ姿が、季節の移り変わりを感じさせてくれました。来年もまた会えるのが楽しみです。

Instagramでも紹介中!



みんなのひろば

市内で活動する団体の催しや会員募集のコーナーです。気軽に活用してください!

第42回畷フォーカス写真展

写真を趣味とし、写真を愛する同好会メンバーによる展示発表。
日時 6月13日(土)~15日(月)9時30分~17時 ※15日のみ15時まで 場所 市民総合センター1階展示ホール
費用 無料 申込 不要
問合せ 滝川 ☎090(3655)1926



たわらマルシェ

田原地域活性化のためのイベントの出店者(ミニブース、キッチンカーなど)を募集します!
日程 9月27日(日)、令和9年3月14日(日) 場所 ドラッグアカバ田原台店横の広場
費用 来場無料、出店料は1,000円~4,000円 申込 要(メール)5月20日(水)~6月8日(月)
問合せ 星山
✉info@moonstruck.in

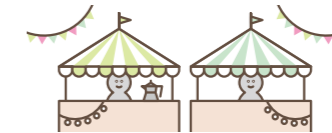

タンノワニットサークル

棒針やかぎ針を使って手編みでベスト、セーター、小物などを作ります。おしゃべりしながら、指を使って脳トレにもなります。
日時 第1木曜日10時~16時、第3木曜日13時~16時
場所 グリーンホール田原 3階和室 費用 月謝1,000円、部費月額500円、その他中元・歳暮で各2,000円ほど(生徒数で変更あり) 持物 棒針、かぎ針、手持ちの毛糸(あれば)※先生から毛糸の購入可 申込 要(電話)
問合せ 山口 ☎0743(78)0340



「自然と暮らす」観察会

四條畷神社から飯盛山周辺の草木や鳥、小さな自然を案内。身近な自然の楽しみ方を伝えます。雨天決行。日時 6月14日(日)10時~12時 場所 JR四条畷駅東側ロータリー集合 定員 10人 費用 500円 持物 飲み物、歩きやすい服装・靴 申込 不要
問合せ 具志堅(NACS-J 自然観察指導員) ☎090(1224)7332

なわて俳句協会

俳句を楽しみませんか。毎月句会を開催しています(見学自由)。
日時 ①第1木曜日②第4金曜日③第2水曜日 いずれも13時30分~ 場所 ①②市民総合センター③グリーンホール田原
費用 年会費1,200円、句会費1回700円 申込 要(電話)
問合せ 平井 ☎0743(78)2543

掲載募集

申込締切 掲載月の前月10日(10日が土・日・祝日の場合は直前の開庁日) 申込方法 市ホームページ・企画広報課で配布している申し込み書を窓口へ持参、郵送またはFAX、メールで送付(FAX、メールは送信後、電話) 窓口 企画広報課(市役所本館 2階) ☎072(877)2074 ✉kouhou@city.shijonawate.lg.jp

料金受取人払郵便



差出有効期間
令和9(2027)年
3月31日まで
(切手不要)

5 7 5 8 7 9 0

四條畷市中野本町一番一号
四條畷市総合政策部
企画広報課 行



送り方

- ①点線(-----)部分を切り取ります。
- ②必要事項を記入します。
- ③「のりしろ」部分にのりをつけ、折って貼り付けてください。(宛先が外になるように折ってください)

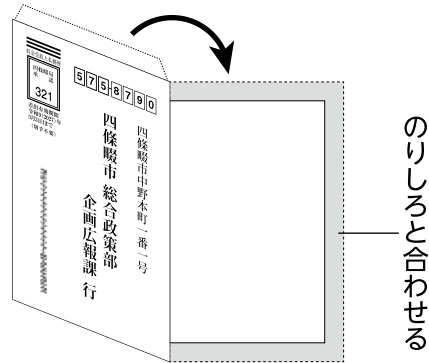

- ④切手を貼らずにポストへ投かんしてください。

「広報四條畷LIFE」に感想をお寄せください。
詳しくは裏面(31ページ)を見てください。

アンケートに協力をお願いします

より読みやすい広報誌をめざして、誌面の改善に取り組んでいます。
皆さんの感想を聞かせてください。今後の広報誌作りの参考にします。

昨年度の
アンケート結果は
こちら



方法①
上の封書に書いて、
切り取って郵送(送
り方は裏面を見てく
ださい)



方法②
二次元コード
を読み取って
Webで回答



回答は
こちらから▼



問合せ 企画広報課

広報誌の
感想は
こちらまで



「マチイロ」
アプリでも
読めます



市公式SNS
などでも
情報発信中



LINE
shijonawate575

X
@shijonawate575

Instagram
@shijonawate575

YouTube
四條畷市公式動画チャンネル



発行日/令和8年5月15日 編集・発行/四條畷市総合政策部企画広報課 〒575-8501四條畷市中野本町1番1号

☎072(877)2121(代) ☎0743(71)0330(代) ☎072(877)2074 🌐https://www.city.shijonawate.lg.jp

3月末現在 総人口:53,392人(-137) 男:25,914人(-72) 女:27,478人(-65) 世帯数:25,297世帯(+6) 面積:18.69km²※()内は前月比

ゴミの減量とリサイクルの推進のため四條畷LIFEは再生紙を使っています

