

- 税・保険・年金
- 健康・福祉
- 高齢者
- 子育て・教育
- 安全・安心
- まちづくり・環境
- 求人・産業
- 人権・文化
- スポーツ・野外活動
- その他

税・保険・年金

休日窓口開庁日

平日の開庁時間に納付・相談できない人は利用してください。

- 市税、各種保険料、保育料の納付。
- 市税、国民健康保険料、後期高齢者医療保険料、介護保険料、保育料の納付相談。病気や失業などの事情で納付に困っている場合の相談(電話予約のうえ、困窮を証する資料を持参し、来庁を)。

日時 5月24日(日)9時~17時
場所 市役所本館 1階徴収対策課
問合せ 徴収対策課

国民健康保険の各届け出は14日以内に

次の場合、変更があった日の翌日から14日以内に届け出てください。

- 他の市区町村からの転入や職場の健康保険をやめたときなど、国民健康保険に加入する場合
- 他の市区町村への転出や職場

の健康保険へ加入したときなど、国民健康保険をやめる場合

- 市内で住所変更や氏名の変更など、資格情報のお知らせや資格確認書の記載内容に変更があった場合

加入届け出の遅れ…加入資格ができた時点(届出をした日ではありません)までさかのぼって納めます(最長2年間)。その間にかかった医療費は、全額自己負担。

やめる届け出の遅れ…その間に国民健康保険を使って診療を受けた場合は、国民健康保険が負担した医療費の返還が必要です。必要書類など、詳しくは問い合わせください。

問合せ 保険年金課

市税の納付は便利な口座振替を

納付忘れの心配がない、口座振替を利用しましょう。

申込 預貯金通帳、届出印鑑、納付書、口座振替依頼・申込書を持参し、利用中の金融機関・郵便局(取

扱金融機関は、口座振替依頼・申込書に記載)の窓口で申し込みを。

注意 口座振替の開始は、申し込みをした金融機関・郵便局から市役所に申込書が到着した月の翌月以降から。

問合せ 税務課 収納担当

身体障がい者手帳を持っている人などへ 軽自動車税の減免

身体障がい者手帳などを交付された人などのための減免制度があります。申請に必要な書類などは問い合わせを。

注意

- ・軽自動車等の所有者(納税義務者)であることが原則
- ・普通乗用車などで自動車税の減免を受ける場合、重複申請不可
- ・障がいの程度などにより、減免を受けることができない場合あり

申請 納税通知書が届いてから**6月1日(月)(納期限)まで**に、減免申請書を提出してください。

問合せ 税務課 軽自動車税担当

| 電話案内 | | | |
|--------------------|----------------|---|----------------|
| 市役所(代表) | ☎ 072(877)2121 | 子育て総合支援センター | ☎ 072(877)5455 |
| 市役所(代表) | ☎ 0743(71)0330 | 児童発達支援センター | ☎ 072(877)7373 |
| 田原支所 | ☎ 0743(78)0175 | 学校給食センター | ☎ 072(876)8310 |
| 市民総合センター | ☎ 072(879)2121 | 老人福祉センター楠風荘 | ☎ 072(879)1800 |
| 市立公民館 | ☎ 072(879)3939 | にし地域包括支援センター | ☎ 072(863)0170 |
| 四條畷図書館 | ☎ 072(878)3743 | なわて地域包括支援センター | ☎ 072(862)3366 |
| 田原図書館 | ☎ 0743(78)8844 | たわら地域包括支援センター | ☎ 0743(70)1249 |
| グリーンホール田原 | ☎ 0743(78)5670 | 福祉コミュニティセンター | ☎ 072(878)7500 |
| 歴史民俗資料館 | ☎ 072(878)4558 | 社会福祉協議会 | ☎ 072(878)1210 |
| 教育文化センター | ☎ 072(878)0020 | 大阪広域水道企業団 四條畷水道センター | ☎ 072(876)6221 |
| 市民総合体育館(サン・アリーナ25) | ☎ 072(862)0111 | 大東四條畷消防本部(代表) | ☎ 072(875)0119 |
| 市民活動センター | ☎ 072(862)0651 | 北河内こども夜間救急センター | ☎ 072(840)7555 |
| 野外活動センター | ☎ 072(877)0778 | 粗大ごみ受付センター 月~金・祝日 9時~17時 ※聴覚・言語障がい者のみ FAX 072(866)5067 | ☎ 072(864)1015 |
| 保健センター | ☎ 072(877)1231 | | |
| 忍ヶ丘おおぞらこども園(しのぶ棟) | ☎ 072(877)5572 | | |
| 忍ヶ丘おおぞらこども園(あおぞら棟) | ☎ 072(877)7583 | | |
| 岡部保育所 | ☎ 072(878)4400 | | |

市税等コールセンター ☎ 072(862)1444・1445・072(878)5085
 (平日開庁日9時~16時、第1・3(火)は11時30分~20時/納付期限切れのお知らせ)

健康・福祉

RSウイルス母子免疫ワクチン 定期接種が始まります

4月1日(水)から、RSウイルス感染症に対する母子免疫ワクチンの定期接種が始まりました。詳しくは市ホームページまで。

対象 接種時点で妊娠28週0日~36週6日の妊婦
問合せ 保健センター



からだところの無料ダイヤル なわて健康相談24

医師や看護師などの専門スタッフによる無料の電話相談窓口です。医療や健康のことをはじめ、子育ての悩みやこころの不調など24時間いつでも無料で相談できます。相談の内容によって、チャットボットでの相談も可。

☎ 0800(500)8260
 〈フリーダイヤル〉

問合せ 福祉政策課



がん患者のアピアランスケア 費用を一部助成

令和8年度から、がん治療の影響による、外見の変化や不安や悩み、経済的負担を軽減するために、ウィッグや乳房補整具の4月1日(水)以降の購入費用の一部を助成します。詳しくは広報誌5月号でお知らせします。

問合せ 保健センター

特定健康診査を受診しましょう 無料

特定健康診査・若年健康診査は生活習慣病に着目した健診。糖尿病・高血圧疾患・肥満などを調べます。生活習慣病は自覚症状なく進行するため、健診を受診し体の状態を確認しましょう(治療中でも受診可)。

特定健康診査: 40~74歳の四條畷市国民健康保険加入者(4月2日以降に国保に加入した受診希望者は保健センターに問い合わせを)

若年健康診査: 国民健康保険料を完納している世帯で、1年以上継続で加入している15~39歳

健診内容 問診、身体計測(身長・体重・腹囲)、血圧測定、血液検査、検尿

持物 特定健康診査受診券・若年健康診査受診票(4月下旬に送付)・マイナ保険証または資格確認書

申込・問合せ 保健センター

赤十字の活動に協力を

日本赤十字社は、災害時にいち早く被災者の救護・支援活動を行っています。国内の豪雨災害などに加え、海外の大規模災害でも、救援金募集・物資提供、救護・医療などの活動を行っています。継続して活動できるよう、協力をお願いします。

●5月1日~6月30日は 赤十字運動月間

活動を財政的に支える「赤十字会員と活動資金の募集」への協力をお願いします。詳しくは、今月号の折り込みかホームページまで。

問合せ 日本赤十字社大阪府支部四條畷市地区(社会福祉協議会内)
 ☎ 072(878)1210



特別障害者手当など各種手当 4月からの手当額

令和7年の物価変動率に基づき、4

月から金額が変わります。
 ※これに伴う手続きは不要(表内は全て月額)。

| | 令和7年度 | 令和8年度 |
|------------|-------------------|-------|
| 特別児童扶養手当1級 | 56,800円 → 58,450円 | |
| // 2級 | 37,830円 → 38,930円 | |
| 障害児福祉手当 | 16,100円 → 16,560円 | |
| 特別障害者手当 | 29,590円 → 30,450円 | |

問合せ 障がい福祉課

麻しん・風しん混合予防接種費用 一部助成

風しんの免疫を持たない女性が妊娠中(特に妊娠初期)に風しんに感染すると、先天性風しん症候群と呼ばれる病気により、心臓病、白内障、聴力障がいなどの障がいを持った子どもが生まれる可能性が高くなります。市では風しんの流行と先天性風しん症候群の発生を予防するため予防接種費用の一部助成を実施します。

対象 接種日に市内在住の人で、風しん抗体検査の結果が基準値未満で①~⑤に該当する人

- ①妊娠を希望する女性
- ②妊娠を希望する女性のパートナー
- ③妊婦のパートナー
- ④妊娠を希望する女性の同居者
- ⑤妊婦の同居者

※①②③は、婚姻可能な18歳以上に限る
 ※1人1回まで
費用 1,000円(自己負担額)
問合せ 保健センター



健康情報

このページの問い合わせ 保健センター ☎072(877)1231 FAX072(877)6963

5月の検(健)診

体調が悪いときは受診を延期してください

令和8年度の集団検(健)診日程は、折込の「令和8年度 保健事業のご案内」で確認を。

Table with 5 columns: 検(健)診名, 対象, 内容, 費用 ※1, 受診間隔. Includes items like 胃がん(バリウム)検診, 胃内視鏡(胃カメラ)検診, etc.

※1 各種がん検診を受診する人で次の人は費用を免除。受診前に保健センターに連絡し、無料受診券の発行を受けてください。①身体障がい者手帳1・2級、療育手帳A、精神障がい者保健福祉手帳1級を所持している人②生活保護世帯の人。 ※2 前年度に胃内視鏡検診を受診した人は対象外。 ※3 前年度に対象者証明書を発行し胃内視鏡検診を受診した人は対象外。 ※4 和暦奇数年生まれで、乳がん検診・子宮頸がん検診を希望する人は、令和7年度に受診していない場合に限り、保健センターに事前申請することにより受診可能(個別医療機関のみ)。次年度以降は、市の定める検診対象年度での受診を。 ※5 特定健診と同時に受診を。昭和61年3月31日以前生まれで受診を希望する人は事前に保健センターに肝炎ウイルス検診問診票の請求を。

5月の歯科休日診療所

診療時間 9時~12時

Table with 6 columns: 日程, 場所(住所), 電話番号. Lists dental clinics on weekends and holidays.

献血日程(400ml)

問合 社会福祉協議会 場所 イオンモール四條畷 1階空のステージ

Table with 3 columns: 日時, 対象, 備考. Details about blood donation events.

献血バス運行スケジュール



手話コラム

日常生活に使える手話

問合 障がい福祉課

私たちの住む地域には、聞こえに障がいのある人(ろう者)も一緒に暮らしています。ろう者にとって、手話は音声の代わりに手や表情を使って会話をする、かけがえのない「言語」です。もし、近所で出会ったときに、手話という「言語」を使って挨拶が交わされたら、お互いにとても安心でき、笑顔になれます。誰もが安心して暮らせるまちづくりのために、まずは「こんにちは」「ありがとう」など簡単な手話から覚えてみませんか？



(こんにちは) 人差し指と中指を立てて、おでこに当てる。

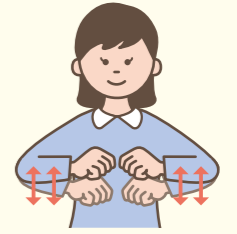

(げんき) 両手を軽く握り(グーの形)、胸の前で同時に2回下におろす。



(ありがとう) 左手の甲に、右手を乗せて、右手を上へ引き上げる。

福祉基金助成金の申請受け付け

対象 福祉活動に実績のある団体
対象事業 ①地域福祉活動の振興に寄与する事業 ②市民の福祉意識の向上に寄与する事業 ③在宅要配慮者または社会福祉施設入所者の福祉の向上に寄与する事業
備考 申請受け付け後、交付の適否などを審査し、不交付、減額交付の可能性あり
助成金額 原則、対象経費の一部(1事業30万円が限度)
申込 ~5月22日(金)申請用紙(市ホームページ・福祉政策課で配布)に必要事項を記入し、福祉政策課窓口まで
問合 福祉政策課

高齢者

高齢者の体力測定会

いつまでもいきいきと生活するために、体力測定を受けてみませんか？体力テスト(握力・5m歩行・片足立ちなど)と簡単な体操を行います。今からできるフレイル予防法を市の作業療法士が伝えます。年6回開催予定。
対象 市内在住の65歳以上
日程 ①5月11日(月)②7月9日(木)③9月8日(火) 時間 ①③10時~12時②14時~16時 場所 ①市民総合センター 1階展示ホール②福祉コミュニティセンター 2階集会室③グリーンホール田原 3階会議室3
定員 各20人 持物 タオル、水分補給できるもの、動きやすい服装、眼鏡

(必要な人)

申込 申し込みフォーム・電話・FAX
問合 高齢福祉課



楠風荘の催し

場所 老人福祉センター楠風荘
対象 市内在住の60歳以上
問合 老人福祉センター楠風荘
●映画会 「総理の夫」上映予定
日時 5月2日(土)10時~
●一般参加型カラオケ
日時 5月2日(土)13時~15時30分、20日(水)10時~15時30分
●スマホ教室
日程 5月2日(土)終日

- 税金・保険・年金
- 健康・福祉
- 高齢者
- 子育て・教育
- 安全・安心
- まちづくり・環境
- 求人・産業
- 人権・文化
- スポーツ・野外活動
- その他

65歳になった人へ 高齢者肺炎球菌の定期予防接種

65歳になる誕生月の翌月初めに『接種券(ふじ色のはがき)』を発送します。

注意 令和8年3月までに65歳になった人に送付した接種券はそのまま使用可。ただし、自己負担額が2,000円から2,800円に変更となっています(令和8年度から使用するワクチンが変更されたため)。

対象
①接種日当日満65歳：65歳の誕生日～66歳の誕生日前日

②接種日当日、満60歳以上65歳未満で、心臓・腎臓・呼吸器・ヒト免疫不全ウイルスによる機能に障がい有し、身体障がい者手帳1級所持者

※②に該当する人は、身体障がい者手帳を持参し、保健センター窓口で接種券・無料接種券の交付を受けてください

費用 2,800円(自己負担額)

問合せ 保健センター

詳しくはこちら



高齢者带状疱疹の定期予防接種

対象者には、4月初めに封書で、案内と『接種券兼接種記録』を送付しています。ワクチンにより、接種方法・接種回数・接種費用などが異なるため、内容を確認し、実施医療機

関で接種してください。

※対象者にもかかわらず案内が届いていない人は、保健センターまで連絡を。

対象

①令和8年度に、65・70・75・80・85・90・95・100歳になる人

②接種日当日、満60歳以上65歳未満で、ヒト免疫不全ウイルスによる機能に障がい有する人で身体障がい者手帳1級所持者

※②に該当する人は、接種券・無料接種券を交付しますので、身体障がい者手帳を持参し、保健センター窓口まで

費用

・生水痘ワクチン：2,100円

・乾燥組換えワクチン：1回5,400円(2回接種が必要)

問合せ 保健センター

詳しくはこちら



後期高齢者医療制度被保険者の皆さんへ

●健康診査、歯科健康診査

健康診査受診券、歯科健診のお知らせを4月下旬から送付(年度途中で新たに75歳になる人には誕生日の翌月に送付)。大阪府後期高齢者医療広域連合が指定する医療機関、歯科医院などで、年度中に1回、無料で受診可。事前に受診先に問い合わせたうえで、マイナ保険証が資格確認書などを忘れずに持参を(健康診査の場合は受

診券も必要)。

対象とならない人

①病院・診療所に6か月以上継続して入院中

②特別養護老人ホーム、介護老人保健施設、養護老人ホーム、障がい者支援施設などの施設に入所・入居している

※退院・退所したなど変更があった場合は、健康診査の受診券を発行します。問い合わせを。

※生活習慣病(糖尿病や高血圧など)で通院している人、人間ドックを受診した人は、健康診査は不要。ただし、医師の判断により健康診査を行う必要があると認められた人は受診可。

●人間ドック費用の一部助成

公益社団法人日本人間ドック学会が掲げる一日人間ドック基本検査項目を満たすものが対象。保険年金課に必要書類を持参し、申請が必要。年度中1回の受診に対し、26,000円を上限として費用の一部を助成。

申請に必要なもの

①人間ドックの領収書

②検査結果通知書の写し

③マイナ保険証が資格確認書

④口座情報が分かるもの

注意 申請に必要な領収書などは大切に保管してください。受診日の翌日から2年を過ぎると助成できません。

問合せ 大阪府後期高齢者医療広域連合 給付課 ☎06(4790)2031 / 保険年金課

地域包括支援センターだより

1 にし地域包括支援センター

●口から元気に！ 笑いヨガで食べる楽しみいつまでも

笑いヨガと健康体操で笑顔の交流と心身のリフレッシュを一緒にしましょう！

日時 4月22日(水) 14時～15時15分

場所 ふれあい元気クラブ・えんじょい(市民活動センター) **定員** 25人程度 **講師** 前中尾 絵梨香さん(ラフターヨガ インターナショナル 笑いヨガティーチャー、理学療法士) **持物** 飲み物

申込 ～4月22日(水) 電話・申し込みフォーム

問合せ にし地域包括支援センター

申し込みフォーム



●いつまでも笑って健康に！ 笑いヨガとフレイルについて

フレイルについて知り、笑いヨガで心身の健康とリフレッシュをしていきましょう！

日時 4月30日(木) 14時～15時 **場所** 大阪信用金庫四條畷支店 コミュニティホール(四條畷市米崎町13番38号) **定員** 10人程度 **講師** 前中尾 絵梨香さん(ラフターヨガ インターナショナル 笑いヨガティーチャー、理学療法士) **持物** 飲み物

申込 ～4月30日(木) 電話・申し込みフォーム

問合せ にし地域包括支援センター

申し込みフォーム



2 なわて地域包括支援センター

自分の住む町で、長く暮らし続けるために健康づくり つながりづくり

・体力測定(自分の体力、筋力を知りましょう)
・介護予防の話と自宅で取り組める体操講座
・心も体も健康でいるために人とつながる場所についてお話ししましょう

日時 5月18日(月) 14時～16時 **場所** 岡山自治会館 東別館 **定員** 15人 **講師** 青山 直嗣さん(カインドコート四條畷 理学療法士)

申込・問合せ なわて地域包括支援センター

3 たわら地域包括支援センター

笑って脳トレ倶楽部 ～頭も心もリフレッシュしましょう～

いろいろなことにチャレンジして身体と頭を動かしましょう。通いの場に継続して来ることがフレイル予防に繋がります。

日時 4月28日(火) 13時30分～15時※毎月第2・4火曜日開催 **場所** パークヒルズ田原苑いきいき広場

申込・問合せ たわら地域包括支援センター

PickUp! 市の協力イベント

ショッピングリハビリ体験

地域のコミュニティバスを活用した「コミバス買い物ツアー」と地域の介護施設が連携した「ショッピングリハビリ」を実施。田原地域から乗車するバスの時刻などはホームページで確認を。

日時 5月20日(水) 10時30分～12時50分 **場所** イオンモール四條畷

費用 バス代など諸費用は自己負担

問合せ たわら有志の会 スタートライン ✉redbench.tawara@gmail.com

たわら有志の会
スタートライン
ホームページ



なわて高齢者大学(第7期)

超高齢化社会に入った今、この街と共に生きていくためにその時代の先端を行く教授や専門家、町の未来に関わる自治体を講師に迎えて一緒に学ぶ場です。健康や社会貢献・環境問題・歴史・これからの楽しみ方など合計23講座を設けました。

日時 5月28日(木)～令和9年1月21日(木) **場所** 市民総合センター 1階展示ホール、市立公民館 3階会議室4

対象 Aコース：7,000歩歩ける人 Bコース：自力で参加できる人

定員 Aコース：40人 Bコース：30人 **費用** Aコース：12,000円 Bコース：10,000円

問合せ なわて高齢者大学 代表：山本 ☎090(3352)2397 ✉fkdbi702@cwk.zaq.ne.jp

詳しくはこちら



子育て情報 

| 教室・講座名 | 日時 | 内容 | 申し込み |
|---|--|--|--|
| 場所・問合せ 保健センター(中野三丁目5番28号 予約専用 ☎072(800)3363) <div style="float: right;"> 要予約 詳細・申し込みフォーム  </div> | | | |
| タッチケア教室 | 5月14日(木) 10時10分～11時30分 (受け付け:10時～) | 対象 生後3～6か月未満の乳児と保護者 内容 タッチケアの実践、保健師の話、育児相談、交流会、身体計測 持物 母子健康手帳、バスタオル、オムツ、授乳に必要なもの | 電話・申し込みフォーム |
| 離乳食講習会 | 5月13日(水) 13時30分～15時 | 対象 離乳食を学びたい人 内容 離乳食のすすめ方、調理実演、試食、身体計測(希望者) 持物 母子健康手帳、バスタオル、オムツ、授乳に必要なもの | |
| 歯っぴーす | 5月14日(木)午後 (時間は個別にお知らせ) | 対象 2歳の子どもと保護者 内容 歯科医師個別相談、ブラッシング指導、フッ素塗布(希望者のみ)、身体計測、育児相談 持物 母子健康手帳、バスタオル、歯ブラシ | |
| 場所・問合せ こども園 忍ヶ丘おおぞらこども園(しのぶ棟) (岡山三丁目4番7号 ☎072(877)5560) 岡部 岡部保育所(砂一丁目8番13号 ☎072(878)4408) | | | |
| 子育て相談 こども園 岡部 | 月～金曜日 要事前予約 | 対象 子育て中の保護者 内容 食事やトイレトレーニング、気になることなどを相談できます | 電話 11時～16時 こども園 岡部 |
| おやこ教室ぱんだ 岡部 | 5月19日～6月16日の 毎週火曜日 10時30分～11時30分 | 対象 教室開始時に2歳以上の子どもと保護者 定員 10組 内容 手遊び、ふれあい遊びなど親子で楽しめます 持物 お茶・タオル | 申し込みフォーム 5月1日(金) 13時30分～ 7日(木)16時  |
| おやこ教室うさぎ こども園 | 5月21日～6月18日の 毎週木曜日 10時30分～11時30分 | 対象 教室開始時に1歳の子どもと保護者 定員 10組 内容 手遊び、ふれあい遊びなど親子で楽しめます 持物 お茶・タオル | 申し込みフォーム 5月7日(木) 13時30分～ 12日(火)16時  |
| どろんこ遊びをしよう! こども園 岡部 | 5月27日(水)、 6月3日(水) 10時～11時 | 対象 就学前の子どもと保護者 内容 みんなでどろんこ遊びをしよう 持物 汚れても良い服装、サンダル、タオル、パンツ、シャツなどの着替え、汚れ物を入れる袋、お茶 | 申し込みフォーム 5月13日(水)13時30分～ 20日(水)16時   こども園 岡部 |
| 場所・問合せ なわて つどいの広場 なわて(雁屋北町6番21号 すてっぴ★なわて3階 ☎072(800)3623) おかやま つどいの広場 おかやま(岡山一丁目4番12号 ナカタビルIV番館1階 ☎072(877)1234) | | | |
| おやこであそぼう ①20歳のつどい ③41歳のつどい なわて | ①5月8日(金) ②15日(金) ③6月10日(水) ④17日(水) 全て10時～12時 | 対象 ①②0歳③④1歳 いずれも要保護者同伴 持物 汚れても良い服装、お茶、タオル 備考 制作などの数には制限があります | 不要 |
| おやこであそぼう ①赤ちゃんの日 ②1歳のつどい ③体を動かしてあそぼう おかやま | ①毎週水曜日 10時～12時 ②毎月最終金曜日 10時～12時 ③5月25日(月) 10時30分～11時30分 | 対象 ①0歳②1歳③3歳まで いずれも要保護者同伴 定員 ①②なし③10組程度 持物 汚れても良い服装、お茶、タオル 備考 制作などの数には制限があります | ③のみ5月1日(金)～6日(水・祝)申し込みフォーム 抽選結果は11日(月)に 参加者のみに メールでお知らせ  |

乳幼児の健診と相談

場所 保健センター

| 健診 | 日時 | 対象 | 相談 | 日時 | 定員・申し込み |
|----------|---------------------|-----------------------|-----------------------|------------------|---|
| 4か月児健診 | 5月7日(木) 受け付けは午前 | 令和7年12月8日～令和8年1月5日生まれ | 母乳・ミルク相談 | 毎週火曜日 10時～12時 | 要予約 詳細・申し込みフォーム  |
| 1歳6か月児健診 | 5月21日(木) 受け付けは午後 | 令和6年10月生まれ | 子育てトークルーム(乳幼児育児・栄養相談) | 毎週金曜日 10時～16時 | |
| 3歳6か月児健診 | 5月28日(木) 受け付けは午後 | 令和4年10月生まれ | | | |

令和8年度 プチキッズ年間予定表

うたや体操、季節の遊びを親子で一緒に楽しみましょう。

時間 全て10時～11時(水曜日開催。5月11日のみ月曜日開催)

場所 忍ヶ丘おおぞらこども園 **対象** 就園前の2歳児以上の幼児と保護者

定員 各10組 **申込** 各月①②どちらかを選んで、申し込みフォーム

備考 きょうだいの参加は弟妹のみ(保育はなし)。写真やビデオの撮影不可。日程変更の場合あり(広報誌・市ホームページで確認を)。締め切り後も空きがあれば受け付け可。

申し込みフォーム 

| 実施日程 | 申し込み期間(申し込み開始日の13時30分～申し込み終了日の16時) | 実施日程 | 申し込み期間(申し込み開始日の13時30分～申し込み終了日の16時) |
|-----------|------------------------------------|---------------|------------------------------------|
| 5月11日、20日 | 4月24日(金)～5月1日(金) | 11月11日、18日 | 10月26日(月)～11月2日(月) |
| 6月10日、17日 | 5月25日(月)～6月1日(月) | 12月9日、16日 | 11月25日(水)～12月1日(火) |
| 7月8日、15日 | 6月25日(木)～7月1日(水) | 令和9年1月13日、20日 | 12月25日(金)～令和9年1月4日(月) |
| 9月9日、16日 | 8月25日(火)～9月1日(火) | 令和9年2月17日、24日 | 令和9年1月25日(月)～2月1日(月) |

四條畷市子ども・子育て会議 保護者の委員募集

子どもの健やかな成長と、保護者が子育てしやすい環境づくりを進めるため、子育て中の市民や学識経験者、関係団体などが子ども・子育て支援施策について審議する「四條畷市子ども・子育て会議」を設置しています。この会議に参加する保護者の委員を募集します。



定員 1人 **任期** 第1回会議～令和10年3月31日

応募要件 4月1日現在で次の要件を全て満たす人

- ・市内在住で、0歳～小学校6年生までの子どもの保護者・年齢が満18歳以上
- ・平日の日中に開催される会議に出席できる(年に2～4回)
- ・国や地方公共団体の議員または常勤の公務員でない人

報酬 会議出席につき市で定める額

応募 4月15日(水)～30日(木) [必着] 応募フォーム・応募用紙(市ホームページ・こども政策課・田原支所で配布)をこども政策課へ郵送・持参。書類審査のうえ、5月上旬に応募者全員に書面で通知。

問合せ こども政策課

詳しくはこちら 

税・保険・年金

健康・福祉

高齢者

子育て・教育

安全・安心

まちづくり・環境

求人・産業

人権・文化

スポーツ・野外活動

その他

税・保険・年金

健康・福祉

高齢者

子育て・教育

安全・安心

まちづくり・環境

求人・産業

人権・文化

スポーツ・野外活動

その他

就学援助制度

経済的な理由により就学が困難な児童生徒の保護者に対して、学校でかかる必要な費用(学用品費、修学旅行費、校外活動費など)の一部を援助します。

対象 市立小中学校に通う児童生徒の保護者で次のいずれかに該当する人

- ①生活保護を受けている人(修学旅行費の支給と医療券の発行のみ)
- ②世帯全員の前年中の判定所得合計額が認定基準額以下の人
- ③令和7~8年中に会社都合による解雇など、特別な事情で、学校で必要な費用に困っていると教育委員会が認めた人

申請 ~令和9年2月26日(金) オンライン申請または必要事項を記入した申請書(小中学校で配布)を学校教育課窓口へ持参・郵送

注意: 5月8日(金)までに受理された場合は、援助対象は原則4月1日から。以降も随時申請を受け付けますが、援助対象は申請受け付け日以降になります。

問合せ 学校教育課



詳しくはこちら



ひとり親家庭の親等のための就業支援講習会

対象 ひとり親家庭の親・ひとり親家庭を経た寡婦、離婚前の困難を抱える父母のうち、求職中または就業中でスキルアップのため資格取得をめざしている人

備考 いずれも講座初日は就職セミナーを実施

申込 申し込みフォームまたは往復はがき(※)

※次の内容を記入(⑫は実務者研修のみ)

- ①希望講座②住所③氏名(ふりがな)④年齢⑤職業⑥電話番号⑦ご自身について(ひとり親・寡婦・離婚前)
- ⑧受講動機⑨過去にセンターで受講した講座⑩Wi-Fi環境の有無⑪保育希望者は子の氏名・年齢(対象は2歳~小学校入学前)⑫所有資格(初任者研修またはヘルパー2級)と介護職実務経験年数

●初任者研修講座

日時 6月20日~11月28日(全17回・全て土曜日)10時~17時※講義により変動あり

場所 未来ケアカレッジ布施校(東大阪市長堂)※開・閉講式は大阪府立母子・父子福祉センター

定員 20人 **多数抽選** **費用** 10,000円 **申込** 4月20日(月)~5月20日(水) [必着]

●実務者研修講座

日時 ①金曜コース(内2回は土曜日)②土曜コース 6月27日~9月12日9時~18時(①②いずれも全9回)※講義により変動あり **場所** ①未来ケアカレッジ難波校(大阪市浪速区難波中)②未来ケアカレッジ吹田千里丘校(吹田市千里丘下)※いずれも開・閉講式は大阪府立母子・父子福祉センター

定員 各12人 **多数抽選** **費用** 各15,000円

申込 4月27日(月)~5月27日(水) [必着]

①~③全てを満たす人

- ①初任者研修またはヘルパー2級を所有
- ②現在、介護職に従事中で、数年の実務経験がある
- ③介護福祉士国家試験の資格取得をめざしている(別途国家資格要件あり)

申込・問合せ 〒537-0025 大阪市東成区中道一丁目3番59号 大阪府立母子・父子福祉センター ☎06(6748)0263

申し込みフォーム



子育て・教育

地域交流ひろば おもちゃづくり講座

万華鏡、しのだけ鉄砲、ドングリ飛ばし、折紙のコマを作ります。

日時 5月16日(土)10時~12時

場所 福祉コミュニティセンターふれあいルーム、プレイルーム

対象 市内在住の小学生 **定員** 先着15人 **講師** おもちゃライブラリーさん **申込** 4月28日(火)~5月14日(木)電話申し込み可(月・祝除く)9時30分~21時

問合せ 福祉コミュニティセンター

絵本であそぼ

わらべうたにあわせての手遊びや簡単な工作、そして、絵本を読んで、みんな一緒にあそぼ。

日時 5月28日(木)10時30分~11時30分 **場所** 四條畷図書館 集会室

対象 市内在住の乳幼児(0歳~)と保護者 **定員** 先着8組 **講師** ボランティアころころさん **申込** 5月8日(金)9時30分~申し込みフォーム

問合せ 四條畷図書館

申し込みフォーム



児童手当の定期支給日

2・3月分の児童手当を指定された金融機関の口座に振り込みましたので、確認してください。なお、現況届の提出など必要な手続きを完了していない人は、支給を差し止めていますので、速やかに手続きをしてください。

日程 4月15日(水)

問合せ こども支援課

おはなし広場

小さな子どもを対象にした人形劇。

日時 5月9日(土)14時30分~15時10分 **場所** 福祉コミュニティセンター 1階ふれあいルーム

対象 市内在住の人 **定員** 先着20人 **出演** ぴーちくさん **申込** 4月24日(金)~5月7日(木)電話申し込み可(月・祝除く)9時30分~21時

問合せ 福祉コミュニティセンター

スマイルタイム(5~8月)

| 日程・定員 | 内容・場所 |
|-------------------|--|
| ①5月20日(水) (15組程度) | 手作りおもちゃをつくってあそぼう! ①すてつぷ★なわて 市民活動室 ②つどいの広場 おかやま |
| ②5月21日(木) (12組程度) | |
| ③6月15日(月) (15組程度) | 足形deあおむし! ③すてつぷ★なわて 市民活動室 |
| ④6月18日(木) (12組程度) | ④つどいの広場 おかやま |
| ⑤7月29日(水) (15組程度) | ゲームであそぼう! ⑤すてつぷ★なわて 市民活動室 |
| ⑥7月30日(木) (12組程度) | ⑥つどいの広場 おかやま |
| ⑦8月22日(土) (15組程度) | ひんやり夏あそび! すてつぷ★なわて 園庭 |

時間 ①~⑥10時30分~11時30分⑦10時15分~受け付け

対象 ①~④⑦3歳まで⑤就学前まで⑥小学6年生までの子どもと保護者 **持物** 汚れても良い服装、タオル、お茶 **申込** 毎月1日~6日に申し込みフォーム 結果は毎月10日(休日の場合は翌営業日)に参加決定者にもメールでお知らせ ※9時時点で何らかの警報が出た場合は中止。

問合せ 子育て総合支援センター

申し込みフォーム



教文 子ども文化体験

●アートフラワー 基本の生け方は、先生が教えます。自分流に生けて、生け花の楽しさを体験しましょう。

日時 4月25日(土) 13時~14時

場所 教育文化センター 和室

対象 小学生以上 ※中学生・保護者も歓迎 **費用** 1,000円 **定員** 10人 **持物** 花はさみ(無ければ工作はさみを貸与)、飲み物、タオル

●スライム体験

粘土状のスライムを制作します。

日時 5月9日(土)13時30分~14時20分 **場所** 教育文化センター 会議室1

対象 小学生以下(未就学児は要保護者同伴) **費用** 300円

定員 20人 **持物** 汚れても良い服装、粘土板(無ければ下敷き)、お茶、タオル、持ち帰り用袋

申込・問合せ 教育文化センター

☎072(878)0020

✉kyobun@pure.ocn.ne.jp

野外活動センター 子ども向けプログラム

10回継続(日帰り9回、宿泊1回)の野外活動プログラム。

日程 5月~令和9年3月 **費用** 年会費22,000円、1回あたり3,000円(日帰り)・12,000円(宿泊)

持物 各回ごとに案内 **申込** ~4月26日(日)電話・ホームページの申し込みフォーム

場所・問合せ 野外活動センター

●森のようちえん2026

対象 年中・年長児

定員 30人 **多数抽選**

●畷の森2026 子ども自然とあそびの教室

対象 小学生

定員 30人 **多数抽選**

野外活動センター ホームページ



税金・保険・年金
健康・福祉
高齢者
子育て・教育
安全・安心
環境・まちづくり
求人・産業
人権・文化
スポーツ・野外活動
その他

税金・保険・年金
健康・福祉
高齢者
子育て・教育
安全・安心
環境・まちづくり
求人・産業
人権・文化
スポーツ・野外活動
その他

子育て支援員研修 (府内市町村合同実施)

地域で子育てを支える仕事に関心があり、子育て支援の仕事を希望する人が、必要な知識や技能を学ぶための全国共通の研修です。内容は、基本研修・専門研修(地域保育コース)。

日程 8~10月ごろ(前後する場合あり) **対象** ①②は必須、③④はどちらか必須 ①18歳以上(高校生は除く)②基本研修・専門研修を全て受講できる③保育・子育て支援分野の市内施設で在勤もしくは内定をもらっている④これから四條畷市内で保育・子育て支援分野の仕事に就くことを希望している

定員 若干名 **費用** 受講費無料(テキスト代など諸経費は実費負担)

申込 ~4月23日(木) [必着] 申し込みフォーム・応募用紙(こども政策課、田原支所・市ホームページで配布)などをこども政策課へ郵送・持参 応募多数の場合は、③④の順で抽選し決定し、7月ごろに結果を郵送。

問合せ こども政策課

詳細・申し込みフォーム



市立小学校全校の 校門オートロック化完了

子どもの教育現場の安全確保のため進めていた市立小学校全校の校門のオートロック化が令和7年度で完了しました。今後も登校時には受付員を配置するなど、引き続き子どもの安全確保に努めていきます。また、オートロック化により、これまで児童の登下校の見守りや校門での受付業務を担っていた学校安全協議会は解散となりました。これまで子どもの安全安心な学校生活へのご支援とご協力をいただきありがとうございました。

問合せ 学校教育課

児童扶養手当額 4月から改正

児童扶養手当は、離婚その他法令に定める理由により、父または母と生計を同じくしていない0歳から

●4月からの支給額

| | | 令和7年4月分 | → | 令和8年4月分 |
|-------------------------|------|---------------------|---|---------------------|
| 本体額 | 全部支給 | 46,690円 | → | 48,050円 |
| | 一部支給 | 46,680円~ 11,010円 | → | 48,040円~ 11,340円 |
| 2人め以降 加算額 (1人につき) | 全部支給 | 11,030円 | → | 11,350円 |
| | 一部支給 | 11,020円~ 5,520円 | → | 11,340円~ 5,680円 |

18歳に達した最初の3月31日までの児童(特別児童扶養手当の支給対象などである児童は20歳未満)を育てているひとり親家庭などに支給されます。

問合せ こども支援課

大阪府子ども・大学生等 に対する食費支援事業

大阪府では、物価高騰の影響を受けている子育て世帯や大学生等を支援するため、10,000円相当のお米または食料品を給付しています。給付を受けるためには**申請が必要**です。

申請期間 ~6月25日(木)

対象 ①平成15年4月2日以後生まれでA/Bいずれかに該当する人

A 申請日時時点で大阪府に居所を有している

B 申請日時時点で大阪府に居所を有していることに準じる(週末・年末年始・夏休みなどの長期休暇も含め、一定期間など大阪府内の実家などで生活を送っている)

②妊娠している人で、申請日時時点で大阪府に居所を有している

申込 ホームページ

問合せ 大阪府子ども・大学等食費支援事業コールセンター
☎0120(479)208

詳しくはこちら



安全・安心

たばこによる火災に注意

たばこによる火災が毎年多く発生しています。次のことに注意しましょう。

- 寝たばこは絶対にしない
- 吸殻は水に浸して完全に消す
- 火が着いたまま放置せず、離れるときは火を消す

問合せ 大東四條畷消防本部 予防課

☎072(872)2342

詳しくはこちら



春の列車内安全活動強化期間 ~ちかん等性犯罪追放~

4月13日(月)~28日(火)の間中は、列車内や駅構内の警戒をさらに強化しています。被害に遭った、目撃した人は相談してください。

問合せ 鉄道警察隊ちかん被害相談窓口
☎06(6885)1234

大阪府警察
安まち公式
チャンネル



知っていますか?自転車の青切符制度 交通安全講習会 **要事前申込**

4月1日(水)から、自転車の交通違反に対して交通反則通告制度(いわゆる青切符制度)が適用されました。制度の内容を学べる講習会を開催します。

日時 4月22日(水)14時~15時(受け付け:13時30分~) **場所** 市民総合センター 1階展示ホール

問合せ 危機管理課

申し込みフォーム



環境・まちづくり

水道検針業務に協力を

水道メーターは、大阪広域水道企業団水道事業給水条例・同条例施

●メーターボックスの上に物を置かない

●犬はメーターボックスから離れてつなぐ

●家の増築などでメーターボックスが屋内や床下になるときは、屋外の検針しやすい場所に移す

問合せ 四條畷水道センター 総務課 料金担当

☎072(876)7302

詳しくはこちら



所有者のいない猫の不妊・去勢手術費用の補助を行っています **問合せ** 生活環境課

所有者のいない猫に不妊・去勢手術を行う場合、その費用の一部を補助します。手術済みの猫には必ず耳カットを行ってください。

●補助額の上限(1頭につき)
メス10,000円、オス7,000円

●補助対象

- 以下全ての要件を満たす団体
- ・別世帯の満18歳以上の3人以上で構成される
- ・四條畷市内に住民登録がある人を1人以上含む
- ・交付申請日の構成員に四條畷市税等の滞納がない
- ・所有者不明猫の手術費用を負担した人が含まれる

●申請窓口

生活環境課 ※申請書は市ホームページ、生活環境課、田原支所窓口で配布

●注意

- ・予算に限りがあるため、年度途中で受け付けを締め切る場合あり
- ・不妊去勢手術や捕獲活動などに関して生じた事故等について、市は一切責任を負いません
- ・同一の猫に対して、他の補助金などは併用できません。



●さくらねこ無料不妊手術事業

市が実施する費用補助の他に、公益財団法人どうぶつ基金が実施する「さくらねこ無料不妊手術事業(行政枠)」があります。申請についてなど詳しくは市ホームページまで。

詳しくはこちら



求人・産業

会計年度任用職員募集

●**社会福祉法人指導監査員**
社会福祉法人指導監査における会計上の問題についての指導・助言。
【要件】社会福祉法人の会計事務に精通する公認会計士の資格を持っている、またはその他必要と認められる人
【任用期間】6月1日～令和9年3月31日のうち市が必要と認めた期間
【募集人数】1人
【勤務日・時間】都度協議の上決定(年間3法人を想定)
【勤務場所】市内の社会福祉法人事業所先
【報酬】日額21,000円(費用弁償込)
【申込】～5月8日(金)[必着]履歴書(写真貼付)を窓口まで持参・郵送
【問合せ】福祉政策課

●**保育士**
障がい児の保育業務。
【要件】保育士資格
【募集人数】1人
【勤務日・時間】平日週5日 9時～14時15分
【報酬】時給1,588円～
【申込】～4月30日(木)[必着]履歴書(写真貼付)、保育士免許を窓口まで持参・郵送
【問合せ】児童発達支援センター

人権・文化

消費生活見学会

5月は消費者月間です。ごみの分別や環境問題を一緒に考える機会として、見学会を実施します。
【日時】5月19日(火)9時30分：市民総合センター駐車場集合・出発、16時解散
【対象】市内在住の人
【定員】先着16人
【行程】10時30分～12時30分：なら歴史芸術文化村自由行動、各自昼食(自費)、13時～15時：やまとecoグリーンセンター見学
【申込】4月27日(月)9時～電話(2人まで申し込み可)
【問合せ】消費生活友の会事務局(消費生活センター)

男女共同参画推進 事業者募集

男女共同参画施策として実施。表彰、取り組みのPRを通じて、企業価値の向上、市民の男女共同参画意識の醸成に繋がります。
【応募方法】応募申込書に必要事項を記入し、持参・郵送。自薦、他薦は問いません。
【問合せ】人権・市民相談課



対象など詳しくはこちら



ホワイエ市民ギャラリー

絵画・陶芸・写真・手工芸などあらゆるジャンルの作品を鑑賞できます。
【日時】5月2日(土)～6日(水・祝)9時～21時※6日は17時まで
【場所】市民総合センター 1階市民ホールロビー
【問合せ】市民総合センター



詳しくはこちら

市民企画講座募集(前期分)

「こんな講座があったらいいな」「こんな講座をしてみたい」といったアイデアやチャレンジを応援する事業です。市民の皆さんが主体となる講座の企画・運営にチャレンジしてみませんか？
【募集内容】市民を対象に企画した講座・講演会(原則全1回2時間以内)
【支援内容】講師謝礼金の一部負担、会場の確保、市広報誌への掲載など
【申込】～5月29日(金)申し込みフォームまたは申請書を文化・スポーツ課へ提出
【問合せ】文化・スポーツ課



申し込み要件など詳しくはこちら

第6回 なわて・森のオーケストラ

【日時】5月17日(日)15時～17時
【場所】市民総合センター 市民ホール
【定員】700人
【費用】大人前売3,000円・当日3,500円、高校生以下1,000円(前売当日共通)
【出演】近藤 浩志(指揮・チェロ)、神崎 悠実(コンサートマスター)
【申込】窓口、Teket、電話



Teket

発見と驚きの講座 「歩いて学ぶ考古学講座」

大阪・奈良・兵庫・滋賀の弥生時代の遺跡見学による現地学習(健脚向き)。開催場所など詳細は問い合わせを。
【日時】5月14日、6月4日、7月2日、9月3日、10月1日、11月5日、12月3日、令和9年1月7日、2月4日、3月4日(いずれも木曜日9時～16時、全10回)
【対象】18歳以上
【定員】先着35人
【費用】5,000円(全10回の資料代・保険料)※資料館入館料・交通費は自己負担
【講師】野島 稔さん

(歴史民俗資料館) 特物 マイナバーカード、交通費、入館料、弁当、飲み物、雨具
【申込】4月17日(金)～参加費を持参し、歴史民俗資料館まで(電話申し込み不可)
【問合せ】歴史民俗資料館

埋蔵文化財包蔵地内での工事は届出を

市内では、現在51か所の埋蔵文化財包蔵地が確認されています。これらの場所には、本市の歴史を知るうえで大切な文化財が地中に埋

まっている可能性があります。そのため、埋蔵文化財包蔵地内で土木工事などを行う場合は、工事着手の60日前までに届出が必要です(文化財保護法第93条第1項規定)。埋蔵文化財包蔵地の範囲は変更・追加される場合があります。詳しい場所や届出の手続きなどは問い合わせを。
【問合せ】文化財課



詳しくはこちら

PickUp! 市の協カイベント

「四條畷の合戦」と楠正行ゆかりの史跡めぐり

「四條畷の合戦」は、四條畷市と大東市の間、南北2kmにわたり、5度の衝突を繰り返す6時間の激闘でした。その激闘の地と楠正行などを祀る神社などを歩いてめぐります。なわてボランティアガイド「ゆずりは」が案内します。
【行程】JR野崎駅(集合)→第1衝突→第2衝突→ハラキリ地→第3衝突→四條畷神社→さとやま(昼食)→和田賢秀の墓→第4～5衝突→小楠公墓所(解散)
【日時】5月16日(土)9時30分～15時
【定員】30人
【費用】500円
【持物】水筒・弁当など
【備考】当日朝7時前のNHK天気予報で大阪の降水率が、午前・午後のいずれかでも、50%以上の場合は中止。
【申込・問合せ】なわてボランティアガイド「ゆずりは」 ☎072(878)1843

第27回四條畷市コーラスフェスティバル

合唱連盟の所属団体が、日ごろの練習成果を発表します。
【日時】6月7日(日)13時30分～
【場所】市民総合センター 市民ホール
【問合せ】四條畷市合唱連盟
✉shijonawateshi.gasshorenmei@gmail.com



詳しくはこちら



飯盛山から天下が見える!!河内飯盛山歴史山歩

飯盛山にまつわるあまたの歴史を分かりやすく解説します。
【日時】①なわて編：4月26日(日) ②のぞき編：5月24日(日)いずれも10時～15時ごろ ※1日だけの申し込みも可
【コース】(いずれもmorineki解散)
①JR四条畷駅東口ロータリー(集合)→小楠公墓所→龍尾寺→権現の滝→飯盛山頂→観察の森
②野崎まいり公園(集合)→野崎観音→野崎城址→飯盛城跡
【対象】10km程度の登山が可能な人
【定員】①②各先着30人
【参加費】①②各1,000円を現地支払い(別途要事前予約：レンタルシューズ200円、レンタルポール300円)
【講師】野中さん(チーム飯盛山代表) 持物 飲料水、昼食、レジャーシートなど
【申込】専用サイトから 【問合せ】(株)ソトアソ 専用サイト



詳しくはこちら

図書館だより

◇開館時間
火～金曜日：9時30分～19時 土・日曜日・祝日：9時30分～17時

◇5月31日までの休館日
4月20日(月)、27日(月)、30日(木)、
5月4日(月・祝)、11日(月)、18日(月)、25日(月)、29日(金)

催し 入場無料

※定員を設ける場合があります。

四條畷図書館

おはなしかい

日時 5月2日(土)、16日(土)
14時30分～15時
対象 3歳くらいから

おはなしとんとん

日時 5月9日(土)
①14時～14時30分
②14時30分～15時
対象 ①就学前くらいまで
②小学生くらいから

かみしばい

日程 5月23日(土)
※1日3回
(詳しくはホームページへ)

田原図書館

おはなしたまたまばこ

日時 4月25日(土)
15時～15時30分
対象 3歳くらいから

えほんのじかん

日時 5月2日(土)、
9日(土)、16日(土)
15時～15時30分

にこにこタイム

日時 5月20日(水)
10時～12時
申込 4月28日(火)9時30分
～申し込みフォーム(詳しくはホームページへ)

新しい本



あした
うた
歌をうたう
かくた みつよ
角田 光代
すいりんしゃ
[水鈴社]



しにあ
おひとりシニア、
1年生
ねんせい
きしもと ようこ
岸本 葉子
ちゅうおうこうろんしんしゃ
[中央公論新社]

■退職クロスロード/安藤 祐介 ■ペンション・わけあって やぎさわ さとし つばら さとる
■ワケアツテ/八木沢 里志 ■釣り侍/佐藤 賢一 ■こい ふたはな むかが みお さくら じょうず せつめい
■恋するブタハナ/額賀 澤 ■咲良は上手に説明し
たい!/滝沢 志郎 ■夜明けのハントレス/河崎
あきこ こくろそう みね いじま かずいち げきじょう
■秋子 ■虚空蔵の峯/飯嶋 和一 ■劇場という名の
せいざ おがわ ようこ ふんぬ ひとはは さとう あいこ かけら
■星座/小川 洋子 ■憤怒の人母/佐藤愛子のカケラ
すずま まよ子 たいが いつてき おいしゅうよう いつぎ りろゆき
■杉山 響子 ■大河の一滴 最終章/五木 寛之

スポーツ・野外活動

市民総合体育館からの お知らせ

●トレーニングルーム、ルナ・ホールの利用停止
全館貸し切りのため。
日時 5月3日(日・祝)9時～17時
問合せ 市民総合体育館

第50回市民総合体育大会 結果報告

●サッカー<優勝のみ・敬称略>
HISTORIA
※その他の競技結果は広報誌3月号に掲載
問合せ 文化・スポーツ課

第51回市民総合体育大会 参加者募集

●サッカー競技
日程 7月12日(日)、11月8日(日)、
12月20日(日)、令和9年3月7日
(日)、予備日:11月29日(日)、令和
9年1月24日(日) 場所 7月・11月:
緑の文化園、12月・3月:総合公園
人工芝グラウンド、予備日:市民グ
ラウンド 対象 市内在住・在勤・在学
の満15歳以上の人 費用 1チーム
25,000円 内容 予選リーグ後に決勝
大会または総当たりリーグを実施。
大会規則は開幕時のJFAサッカー
競技規則に準ずる 抽選会 5月
19日(火)20時～ 市立公民館 3階
会議室3 申込 shijonawate_@
fl@yahoo.co.jp
問合せ 文化・スポーツ課

星のソムリエ®と楽しむ 星のがっこう

家族(グループ)ごとに天体望遠鏡
を操作。天体に関する工作や天体
の話、310mm大型望遠鏡でも天
体を観望します。木星と半月、春の
星座を見ましょう。
日時 4月25日(土)19時～20時30
分 場所 野外活動センター
定員 10家族(グループ)
費用 1人1,000円※3歳以下は無料
申込 電話(定員未達の場合、当日
17時まで受け付け)
問合せ 野外活動センター



暇歩こう会(5～7月)

飯盛山に登って、心も体も健康に!
山頂で押すスタンプを集めて記念
バッジをもらいましょう。※当日8
時に四條畷神社で雨が降っていた
場合は中止。前日19時、当日7時の
天気予報などで事業中止を判断し
た場合は、市民総合体育館ホーム
ページ「お知らせ」に掲載します。
日時 5月10日、6月14日、7月12日
(毎月第2日曜日)9時～10時30分
場所 四條畷神社～飯盛山頂まで
各自登山 持物 運動ができる服、飲
み物
●運営協力ボランティア募集
活動日は毎月第2日曜日(10月は
第3日曜日)。申し込み・詳細は問
い合わせを。
問合せ 文化・スポーツ課

ホームページ
はこちら



ボランティア
登録



親子デイキャンプ「ダッチオー ブン料理を楽しもう!」

日時 4月26日(日)10時～15時
場所 野外活動センター
定員 先着10家族(グループ)
費用 大人3,000円、子ども2,500
円※3歳以下は無料
申込 4月15日(水)10時～電話
問合せ 野外活動センター



その他

飯盛霊園組合 合葬墓「虹の丘」

1つのお墓に複数の人が入る合葬
式のお墓です。管理は飯盛霊園組

合が行うので、後継ぎなどの心配
はありません。所持している遺骨
のための遺骨所持申込と、将来の
ための生前予約申込ができます。
10月1日(木)から使用料が変わり
ます。詳しくは飯盛霊園組合ホー
ムページまで。
対象 資格1 四條畷・守口・門真・大
東市内在住の人、飯盛霊園の墓所
使用者、死亡時に関係市に在住
だった埋蔵予定者の遺骨所持者
資格2 資格1以外の人
申込 虹の丘パンフレット(飯盛霊園
組合庁舎・生活環境課窓口で配布)
に同封の申請書に必要書類を添え
て、飯盛霊園組合に郵送・持参。
問合せ 飯盛霊園組合 管理課
☎0743(78)1195

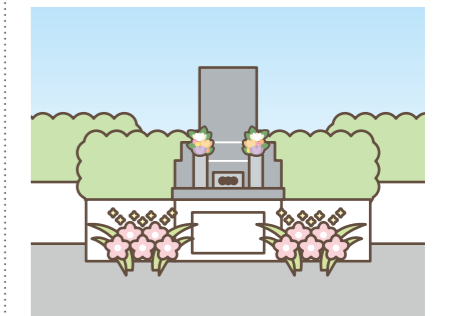

寄附をいただきました

社会福祉協議会へ

三一会様 2月24日(火)
寄付として1万円をいただきました。社会福祉に活
用します。

ありがとう
ございました!



PHOTO NEWS まちの話題

2月26日(木)に市役所東
別館で開催。都村 尚子さん
(関西福祉科学大学)を講
師として招き、36人の参加
者が「気づき・見守り・つな
ぐ」を学びました。小さな気
づきが、大きな支えになり
ます。今後も自殺予防の取
り組みを進めていきます。



ゲートキーパー
養成講座の開催

市内在住のパワー
系アクション俳優
の大東 賢さんが
監督・主演を務め
る映画作品がグラ
ンプリを受賞。
3月18日(水)に
市長・教育長に報
告しました。



第3回丹波国際映画祭
グランプリ受賞を報告!

消費生活センター だより

新年度、香害について考えて！
～その香り、困っている人がいるかも～



最近、香害が話題になることがあります。
★自分が心地よい香りで気分が前向きになる一方で、不快な香りで気分が悪くなることはありませんか。
★自分にとって良い香りが他人にも良い香りだとは限りません。
★商品を選ぶ際や使用量を考えるときに、香害についても考えましょう。
★体臭などは、「お互い様」も忘れずに！

消費生活相談員による
出前講座も好評実施中！
問合せ 消費生活センター

あっちこっちなわて まちトピ

街かどデイハウス「さんら」

「さんら」は、65歳以上で介護や支援を受けていない人が、住み慣れた地域で自立した生活を続けられるよう、介護予防の体操やゲームなどを楽しみながら交流できる場所です。取材日には12人が集まっていました。血圧測定の際には、スタッフが「睡眠は取れていますか」と声をかけるなど、健康状態の確認も行います。大きな声で発声練習をしたり、筋力運動をしたりと、約1時間のプログラムに皆さん熱心に取り組んでいました。初めて参加した人に、他の参加者が体操の仕方や器具の付け方を親切にアドバイスする場面もありました。「自宅からカートを押して30分、週4日通っています。みんなでおしゃべりして大笑いするのが楽しくて、今ではここにいる全員とお友だちです」と参加者は話します。スタッフの足立さんは「『さんら』は『気くばり、やさしさ、思いやり』がモットーです。一人暮らしの人が多いため、1か月のうち1週間は家では作りにくいメニューを手作りで提供しています。年に2回はミニバス旅行も開催しています」と話します。皆さんが和やかに言葉を交わす姿が印象的でした。

午前：健康チェック、各種体操、脳トレ
午後：筋力アップにつながるゲーム

取材：いきいきリポーター



私も2年前から来ています！



街かどデイハウス「さんら」
中野新町11番35号(福祉コミュニティセンター西隣)
※開所日・利用料金など詳しくは問い合わせを
☎072(876)9779

みんなのひろば

市内で活動する団体の催しや会員募集のコーナーです。
気軽に活用してください！

忍ヶ丘駅前
盲導犬育成募金ライブ

不要な古タオル(綿)や家庭用洗剤も集めています。
日時 5月4日(月・祝)11時～16時
場所 JR忍ヶ丘駅前 林内科駐車場
定員 10～30人 費用 無料
申込 不要
問合せ 小池 ☎090(1151)5570

インディアカ初心者教室

日時 第1火曜日13時～15時
場所 市民活動センター
対象 市内在住・在勤・在学の高校生以上
費用 無料 持物 運動できる服装、体育館シューズ、飲み物、タオル
申込 要(電話・メール、当日可)
問合せ 市井 ☎090(8983)6254
✉i.shijyonawate@gmail.com

第30回定期演奏会
プレゼント音楽団

ARASHI活動終了特集、ディズニー、ノビリッシマなど。
日時 5月31日(日)13時開場
場所 市民総合センター 1階市民ホール
定員 700人
費用 無料 申込 不要
問合せ 富田 ☎090(5641)0239



掲載募集

申込締切 掲載月の前月10日(10日が土・日・祝日の場合は直前の開庁日) 申込方法 市ホームページ・企画広報課で配布している申し込み書を窓口へ持参、郵送またはFAX、メールで送付(FAX、メールは送信後、電話) 窓口 企画広報課(市役所本館 2階) ☎072(877)2074 ✉kouhou@city.shijonawate.lg.jp

コーラスフェスティバルで
かんがるーKIDSと
うたうお友だち募集

6月7日(日)の本番に向けて練習します。
期間 6月6日までの毎週土曜日
場所 えびすホール 対象 6月7日(日)に出演できる年中～小学生
定員 10人 費用 500円+出演料1,000円(変更の場合あり)
持物 楽譜を入れるバック、水筒
申込 要(電話・メール)
問合せ 福本 ☎090(9882)6697
✉eriko.f.happy@gmail.com

なわて少年柔剣道推進会

四條畷警察署で少年柔道と少年剣道の練習をしています。
日時 剣道：月・木、柔道：火・木
いずれも18時～20時
場所 四條畷警察署 剣道場・柔道場
対象 四條畷・大東市内在住の小学3年生～中学生
費用 月1,000円 申込 要(電話)
問合せ 四條畷警察署 少年係 ☎072(875)1234

菊水吹矢サークル

日時 月曜、第2・4日曜日
いずれも13時～
場所 市民総合体育館 多目的室、
教育文化センター2階ホール
費用 見学無料・練習は都度500円
持物 室内用シューズ
申込 不要
問合せ 大久保 ☎090(7761)0974

STYLE

キッズダンスのメンバーを募集。
日時 月3～4回木曜日17時～18時
場所 市民活動センター 多目的2
対象 小学生～(応相談)
費用 月3,000円
持物 うち履きの靴、飲み物
申込 要(電話・LINE)
問合せ YAI ☎080(4491)0841
公式LINE : @136ikxzd

リトミックランド

音楽を通して、楽しく活動しています。想像力・集中力・思考力なども身につきます。
日程 第2・4金曜日
場所 市立公民館 3階音楽室
対象 未就学児から大人まで
定員 1クラス10人程度(親子10組)
費用 月2,500円(無料体験あり)
申込 要(携帯のショートメッセージ)
問合せ 竹村 ☎090(6963)6777



SECC(エスイーシーシー)

ネイティブ講師と楽しく交流しながら学べる安心のサークルです。
日時 第2・4木曜日19時15分～20時45分
場所 市立公民館 3階会議室
費用 入会金1,000円、月2,000円
申込 要(電話・メール)
問合せ 上田 ☎090(2381)8504
✉Hideaki.ueda1@gmail.com

なわてくマップ上級編完成！（田原地区周辺）

初級・中級で物足りない人のために、田原地区周辺の約4.2kmのお散歩コースを作りました。なわぽにも順次掲載予定。なわぽとなわてくマップで健康寿命を伸ばしましょう！

問合せ 高齢福祉課



vol.48

なわてのええとこ知っとこ♪

近所トリップ

「さとやまに春がやってきた」

飯盛山のふもとにある修景施設「さとやま」。古民家の縁側からも、のんびり桜を楽しむことができます。思わず長居したくなる、心地よい空間です。

Instagramでも紹介中！
▶▶▶



のびのび くっすんキッズ

彩り豊かで
晴れやかな人生に☆



パパとママの宝物だよ♡



将来はバスケットボール選手!!



子どものかわいい写真を記念に掲載しませんか

掲載募集

応募時に小学生未満の市内在住の子ども。下の子どもが小学生未満で上の子どもが中学生未満であれば、兄弟姉妹での掲載も可。※現在、掲載まで半年～1年程かかります。問合せ 企画広報課

応募はこちらから
▶▶▶



四條畷市
イメージキャラクター
くっすん



広報誌の感想はこちらまで



「マチイロ」アプリでも読めます



市公式SNSなどでも情報発信中



発行日/令和8年4月15日 編集・発行/四條畷市総合政策部企画広報課 〒575-8501四條畷市中野本町1番1号

☎072(877)2121(代) ☎0743(71)0330(代) ☎072(877)2074 🌐https://www.city.shijonawate.lg.jp

2月末現在 総人口:53,529人(-54) 男:25,986人(-30) 女:27,543人(-24) 世帯数:25,291世帯(+5) 面積:18.69km²※()内は前月比

