

広
報

四條畷LIFE

令和8年度
市政運営方針

「四條畷市に住んでよかった」その実現に向けて

みんなで描こうなわての**未来**



08 …… 習い事支援事業登録教室の募集

09 …… 第6次四條畷市総合計画を改訂

11 …… 四條畷市職員採用試験

22 …… 就学援助制度

6月から、市役所などの
受け付け時間を変更します。
▶ 詳しくは11ページに掲載

8ページ^{ページ}のもくじの下^{した}にふりがなのあるページ^{ページ}を掲載^{けいまい}しています

「四條畷市に住んでよかった」その実現に向けて みんなで描こうなわての未来

四條畷市に暮らす皆さんの暮らしを守り、より豊かで魅力あるまちにしていけるために
この1年、市がどんなことに取り組むのかを紹介します。

市長が3月市議会定例議会で
令和8年度市政運営方針を説明しました。
抜粋・要約して掲載します。

令和8年度
市政運営方針
全文はこちら



市長就任から1年が経過しました。この間、市政運営を支えてくださった
市民の皆さま、議員の皆さま、そして日々現場を支える職員の皆さんに、
心から感謝を申し上げます。
この1年、「みんなで描こうなわての未来」を理念に掲げ、市民の暮らしの
実感の起点に、対話による市政運営に取り組んでまいりました。
四條畷市がこれまで進めてきた行財政改革の成果を基盤として、
時代の変化に対応すべく、新たな挑戦を積み重ね、
「四條畷市に住んでよかった」と思っただけ、
希望を持って暮らせるまちの実現が私の使命です。
令和8年度におきましても「挑戦を応援」、「安全と安心」を軸に、
優先順位を明確にしなが、丁寧かつ着実に市政運営を
進めてまいります。

四條畷市長 銭谷 翔



重点施策

この1年の進捗と令和8年度の方針をお伝えします



いくつになっても 活動したくなる“なわて”

当初予算
1,100万円

健康寿命の延伸に向けた健康活動の推進

健康寿命の延伸を目的に、アプリでポイントをためる「健康プログラム事業
(通称：なわぼ)」が令和7年度からスタート。登録者は1月末時点で900人
を超えました。引き続き効果検証を行いながら登録者の拡大と継続利用を促
進し、市民の皆さんに喜ばれる事業へ育てていきます。4月からの市の組織再
編により、健康づくりだけでなく、生涯学習や生きがいづくりを含め、社会参
加を通じた地域の活性化も推進していきます。



アプリを使った健康づくりを推進



働く世代が元気あふれる “なわて”

当初予算
6,900万円

地域経済の好循環を創出する 事業活動支援

令和5年度からスタートした「なわて事業者チャレ
ンジ支援制度」。深刻化する人材不足などの課題
に対応するため、7年度には、人材確保や定着に向
けたメニューの追加、相談体制と伴走支援を強化
しました。効果検証を行い、得られた知見を今後の
産業振興施策の改善、充実に生かしていきます。

豊かな暮らしを実現する学びの 環境を応援

働く人のキャリアアップを支援する「大人の学び
直し支援」では、年間目標80人に対して、令和7年
度上半期だけで70人近くの方が補助金を活用し
ました。今後は、学習後のフォローアップや交流の
場づくりを進め、一人ひとりの学びを、暮らしや仕
事の充実につなげていきます。



令和7年度は学び直しに関するイベントも開催



子どもが夢や目標を持てる “なわて”

当初予算
2,400万円

より良い学習環境に向けた体制整備

経済的事情に関係なく、全ての子どもが可能性を伸ばせるよう、就学援助の認定を受けた中学生には、**学習塾や習い事にかかる費用の一部を助成する新しい支援を実施**します。

また、小中学校で新たに更新する学習用タブレットにより、児童生徒の主体的な学びの実現につなげていくとともに、使いやすさと安全性の向上をめざし、情報セキュリティ対策も強化します。



人とまちと自然がつながる “なわて”

当初予算
4億4,400万円

住みたい・住み続けたいと思える魅力的な環境づくり

大阪府と進める国道旧170号の拡幅は、用地買収が着実に進んでいます。生活道路では舗装の点検・補修・修繕を実施し、通学路では、危険箇所の対策とともに防犯カメラの設置により子どもの安全を確保します。また、市唯一の駅である**JR忍ヶ丘駅前**を、市民が集うにぎわいの場とするため、8年度は駅前西広場を活用した**社会実験**を実施し、にぎわい創出の効果を検証します。あわせて四條畷駅周辺では、地域資源を生かした取り組みや将来の土地活用を視野に、魅力向上策を検討します。



JR忍ヶ丘駅西側



いのちと生活を守る“なわて”

当初予算
1,100万円

誰もが安全・安心に暮らせるまちづくり

物価高騰の影響を受ける市民生活を支え、地域経済活性化のため「**なわてみんなで頑張ろう商品券**」の実施と**半年分の水道基本料金減免**の実施に向け、準備を進めています。

また、地域で支え合う包括的支援体制の整備に向けて、潜在的なニーズを把握するとともに、年齢や制度の「縦割り」で支援が途切れないよう、伴走支援を行います。その他、公共交通を取り巻く環境が厳しさを増す中、コミュニティバスやおでかけサポートタクシーの運行内容の検証や見直しを行うとともに、新たな交通手段の可能性を検討するため、シェアサイクルの実証実験にも取り組み、移動しやすい環境づくりを進めます。

※当初予算に加えて前年度からの繰越予算を活用します



子育て世帯が笑顔で過ごせる “なわて”

当初予算
6,900万円

相談支援体制と待機児童対策を充実

より安心して子育てできるまちをめざし、相談から必要な支援へ切れめなくつなぐ体制づくりを進めています。その一環として、母子保健や児童福祉、教育支援が連携する「**こども家庭センター**」機能の整備を検討しています。また、保育施設では**保育士の処遇改善**により人材確保を進めています。さらに、ふれあい教室の民間委託により支援員などの確保が進み、待機児童は令和6年度当初の83人から7年度当初は6人へと大きく減少しました。



公共施設の再編

当初予算
14億8,500万円

個別施設計画に基づき、令和8年度は、**四條畷南中学校跡地**では、コミュニティ複合施設や公園、多機能型体育館の整備に向けた実施設計などを進めます。**市民総合センター等敷地**では基本設計に着手し、**市庁舎敷地**では付属棟の解体工事とともに文化財調査を進めます。あわせて、**四條畷小・四條畷中学校の整備**に向けた基本計画を策定します。これらの段階ごとの進捗状況は、随時お知らせしていきます。



市庁舎新棟完成イメージ



田原の活性化

当初予算
6,100万円

地域と連携して進める**自動運転**は、これまで2,900人以上が利用し、地域内の移動手段として広がりつつあります。令和8年度は、将来の自動運転レベル4の本格導入に向けた実証実験に取り組みます。また、下田原地区では、**ほ場整備**を進めるとともに、小麦栽培や子どもたちの麦踏み体験を支援し、持続可能な地域農業の実現をめざします。その他、**田原台六丁目の未利用地**は、調査や協議を行いながら、環境に配慮した憩いの場としての整備を進めます。



令和8年度予算

主要施策

令和8年度予算における主要な施策の一部を、総合戦略に掲げる3つの基本目標ごとに紹介します。

基本目標1 ひとつづくり

- 公立小中学校の給食費を完全無償化
- 民間企業と連携した教育フェスの開催
- 地域人材を活用した部活動の地域展開を推進
- 全小学校区にスクールソーシャルワーカーを配置
- 樹木医による学校敷地内の樹木点検
- 企業とつくる特別教室の開催

基本目標2 まちづくり

- 西部地域北西部での公園整備の検討
- くすの木公園再開に向けた対策・運用強化
- 災害用トイレの整備
- 消防団装備品(アイスベスト)の拡充

基本目標3 しくみづくり

- 「こども誰でも通園制度」の開始(乳児等通園支援事業)
- がん治療に伴うウィッグ・乳房補整具購入費の一部助成
- RSウイルス母子免疫ワクチンの接種体制整備と周知・啓発

令和8年度

当初予算



当初予算総額 425億5175万7千円

令和8年度の当初予算額は、一般会計、4特別会計、下水道事業会計を合わせた総額が425億5175万7千円で、前年度当初予算総額と比べ2.1%、8億9435万7千円の

増となりました。会計ごとの当初予算額は総括表をご覧ください。

一般会計当初予算額 前年度との比較

- 人件費 前年度比 2億7053万5千円(6.6%)増加↑ (地域手当の増などによる)
- 普通建設事業費 前年度比 2億2704万3千円(9.6%)増加↑ (市庁舎新棟建設工事にかかる費用の増などによる)
- 扶助費 前年度比 2億5029万6千円(3.0%)増加↑ (自立支援介護給付費の増などによる)
- 物件費 前年度比 4億2578万9千円(10.1%)減少↓ (学校学習系端末更新費用の減などによる)

5億5357万4千円(2.1%)増加 合計269億3600万円

一般会計当初予算 内訳

※()は構成比率、[]は対前年度増減率

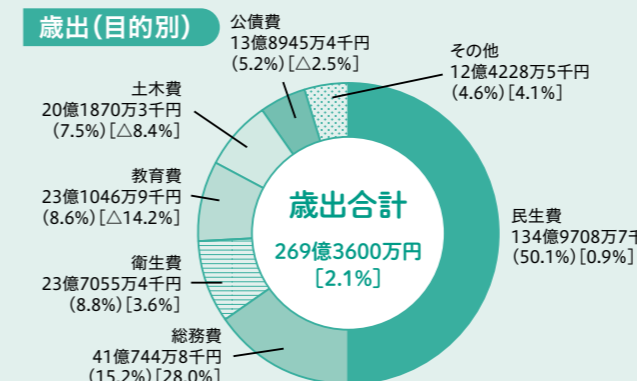
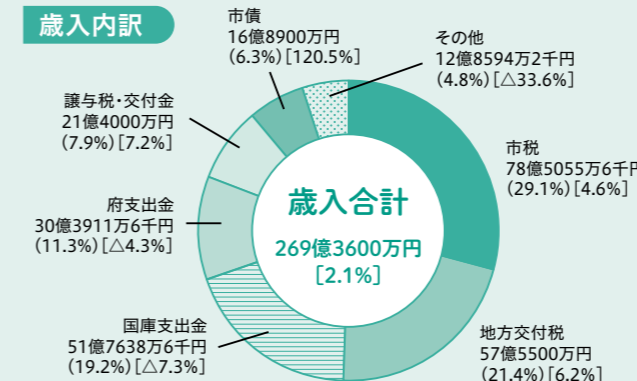

主な用語の説明

- 民生費 高齢者・子ども・障がい者の福祉、生活保護などにかかるお金
- 総務費 戸籍や住民登録、市役所の内部経費などにかかるお金
- 衛生費 ごみ収集、健康増進、予防接種などにかかるお金
- 教育費 市立小中学校、図書館、体育館の管理運営などにかかるお金
- 土木費 道路・公園の建設や維持管理などにかかるお金
- 公債費 市の借金(市債)の元金返済と利子の支払いにかかるお金

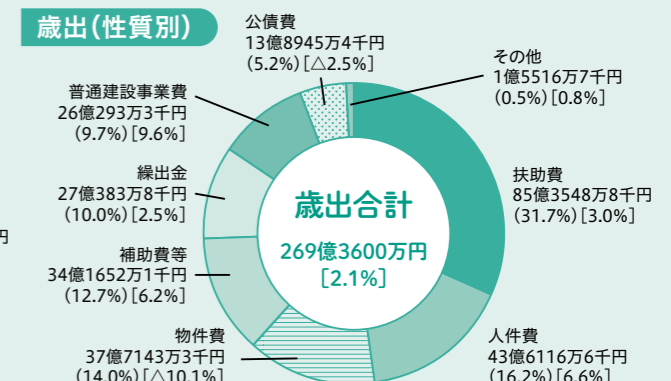

▽令和8年度当初予算総括表

会計ごとの当初予算額はこの表を確認してください。

区 分	令和8年度	令和7年度	増減額	増減率(%)
	A	B	C:A-B	C/B×100
一般会計	269億3600万円	263億8242万6千円	5億5357万4千円	2.1
国民健康保険特別会計	51億8392万5千円	53億7272万5千円	△1億8880万円	△3.5
介護保険特別会計	57億8733万2千円	54億4688万1千円	3億4045万1千円	6.3
後期高齢者医療特別会計	12億7094万2千円	11億3009万8千円	1億4084万4千円	12.5
土地取得特別会計	4485万6千円	4495万6千円	△10万円	△0.2
小計	392億2305万5千円	383億7708万6千円	8億4596万9千円	2.2
下水道事業会計	33億2870万2千円	32億8031万4千円	4838万8千円	1.5
合計	425億5175万7千円	416億5740万円	8億9435万7千円	2.1

02 特集
令和8年度市政運営方針

トピックス／大切なお知らせ

- 08 経済センサスの回答に協力
習い事支援事業登録教室の募集
なわてみんなで頑張ろう商品券
取扱店募集
- 09 第6次四條畷市総合計画を改訂
戸籍のフリガナに誤りがある場合は届出を
四條畷市総合公園の料金改正
- 10 令和8年度 後期高齢者医療制度の保険料率
- 11 四條畷市職員採用試験(令和8年8月採用)
四條畷警察署での運転免許窓口終了
6月1日(月)から窓口・電話の取り次ぎ時間は
9時～16時30分に
- 12 公募型協働のまちづくり提案事業補助金
令和8年度採択事業が決定
オープンファクトリーイベント「FactorISM」
参加企業募集
- 13 なわて事業者チャレンジ支援補助金 個別相談
- 14 市役所からのお知らせ
- 16 健康情報
- 20 子育て情報
- 28 図書館だより
- 29 寄附／フォトニュース
- 30 消費生活センターだより／あっちこっちなわてまちトピ
- 31 みんなのひろば
- 32 なわてくマップ上級編完成！／ご近所トリップ／
くっすんキッズ

つぎ
次のお知らせにはふりがながついています。

- 17 手話コラム
- 23 児童手当の定期支給日

全ての事業所・企業が対象
令和8年経済センサスの
回答に協力を

令和8年6月1日現在で、全ての事業所・企業を
対象とした統計調査が実施されます。この調査
は、売上や費用などを把握し、社会経済の発展
や経営計画の基礎資料とするものです。調査へ
の回答に協力をお願いします。

☎ 企画広報課

習い事支援事業
登録教室の募集

市内に住民登録のある中学1～3年生の保護者
のうち、就学援助を受給している世帯などを対
象に、学習塾やスポーツ、文化・芸術活動などの
習い事にかかる費用の一部を助成する事業を
予定しています。

この事業に参加する事
業者を募集します。

詳しくは
こちら



☎ 青少年育成課

令和8年度
なわてみんなで頑張ろう商品券
取扱店募集

物価高騰対策や市内経済の下支えを目的とし
て、全市民を対象に「令和8年度なわてみんな
で頑張ろう商品券」(1人7,000円分)を6月下旬ごろ
から順次配送します。

●商品券を利用できる市内取扱店を募集中。事
業の概要や申し込み方法はホームページまで。
5月11日(月)までに申し込みのあった店舗は、
商品券に同封する冊子に店舗名を掲載します。
※5月12日(火)以降の申し込みは、市ホーム
ページへの掲載のみ

●商品券の配送時期・
配送方法などの詳細
は広報誌6月号でお
知らせします。

詳しくは
こちら



☎ 商品券コールセンター ☎ 050(1743)6351

第6次四條畷市総合計画を改訂

平成28年に策定した第6次四條畷市総合計画における基本計画の第1
フェーズの計画期間が令和7年度末で満了したことから、社会情勢の変
化等を踏まえた上で基本計画を見直し、第2フェーズの基本計画を定め
た第6次四條畷市総合計画【令和7年度改訂】に改訂しました。
今後は、本計画に基づき、引き続き未来を結ぶまちづくりを進めていき
ます。第6次四條畷市総合計画【令和7年度改訂】は、次の場所で閲覧・購
入できます。

☞ 閲覧場所 市役所本館情報公開コーナー、田原支所、四條畷図書館、
田原図書館、市ホームページ

☞ 販売窓口 企画広報課、田原支所

☞ 販売価格 800円

☎ 企画広報課

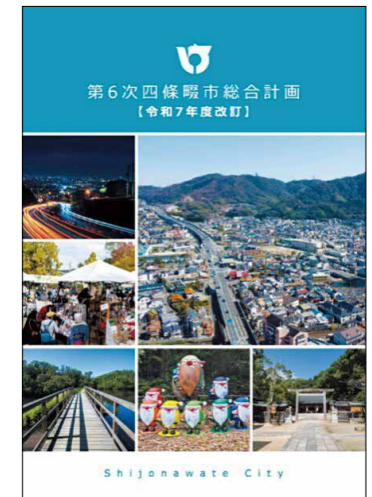

戸籍のフリガナに誤りがある場合は届出を

☎ 市民課

昨年、本籍地の市町村長から送付された通知書に記載された戸籍のフリガナが誤っている場合は、正しい
フリガナを届け出てください。フリガナはマイナポータルで確認できます。誤りがなければ届出は必要あ
りません。

☞ 期限 ～5月25日(月)

☞ 届出の方法 ●オンライン(マイナポータル) ●市民課、田原支所窓口
●本籍地へ郵送 ※オンライン届出は5月25日(月)17時まで。

フリガナの届出をしていない戸籍には、5月26日(火)以降に順次フリガナが記
載されます。本籍が四條畷市の戸籍は、12月上旬に記載をする予定です。
この方法で記載されたフリガナは、1回に限り家庭裁判所の許可を得ずに変更
の届出ができます。※届出後に変更する場合、家庭裁判所の許可が必要です。



9月から
四條畷市総合公園の料金改正

昨今の人件費や物価の高騰の影響に伴い、社会情勢の変化などに応じた使用料とするため、次のとおり使
用料金を改定します。

☞ 日程 9月1日(火)～

☞ 場所 四條畷市総合公園

☞ 費用 人工芝運動場(2時間): 18,000円(税別)
人工芝運動場照明設備(1時間): 2,400円(税別)

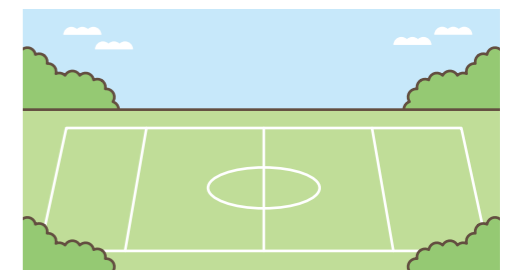

☎ 四條畷市総合公園管理棟 ☎ 080(1496)0153

令和8年度 後期高齢者医療制度の保険料率

★令和8年度から保険料率が変わります

従来の保険料(医療分)に加え、子ども・子育て支援金分の保険料(子ども分)を算定します。
子ども分については、令和8～10年度の1年ごとに見直されます。

年間の保険料 【賦課限度額】 87.1万円	=	医療分 【均等割額】 64,931円	+	子ども分 【均等割額】 1,373円
		【所得割額】 賦課の基となる所得金額(※) ×11.51%		【所得割額】 賦課の基となる所得金額(※) ×0.24%
		【賦課限度額】 85万円		【賦課限度額】 2.1万円

※賦課の基となる所得金額とは、総所得金額等から基礎控除額を控除した額です(雑損失の繰越控除額は控除しません)。

●保険料の軽減が受けられる場合

(1)均等割額の軽減 世帯の所得水準に応じ、保険料の均等割額が軽減されます。

★7割軽減の該当者は、令和8・9年度のみ特例措置で医療分のみ軽減割合が7.2割軽減。

軽減割合	軽減後の均等割額(年額)	所得の判定区分(同一世帯内の被保険者と世帯主の総所得金額等の合計額)
7割(7.2割)	18,591円	【基礎控除額(43万円)+10万円×(給与所得者等の数-1)※】を超えないとき
5割	33,151円	【基礎控除額(43万円)+31万円×被保険者数+10万円×(給与所得者等の数-1)※】を超えないとき
2割	53,042円	【基礎控除額(43万円)+57万円×被保険者数+10万円×(給与所得者等の数-1)※】を超えないとき

※①～③のいずれかに該当する人が2人以上いる場合に計算します。

- ①給与等の収入金額が55万円を超える
- ②65歳未満かつ公的年金等収入金額が60万円を超える
- ③65歳以上かつ公的年金等収入金額が125万円を超える

(2)会社の健康保険などの被扶養者の保険料軽減

後期高齢者医療制度に加入する日の前日において、会社の健康保険などの被扶養者だった人は、当面の間、所得割額は課されず、資格取得後2年間は均等割額の5割が軽減されます。

※国民健康保険・国民健康保険組合の加入者は対象外。

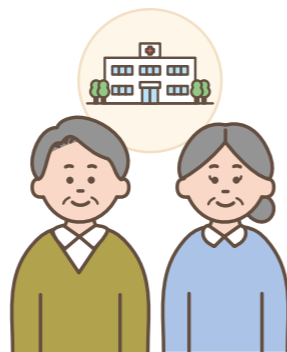

注意

軽減対象者の判定は、市区町村から提供された所得情報に基づいて行うため、被保険者からの申請は不要。ただし、所得情報がない場合は判定ができないため、保険年金課窓口への簡易申告が必要です。

問合せ 大阪府後期高齢者医療広域連合 資格管理課 ☎06(4790)2028 / 保険年金課

このまちの暮らしを一緒に支えていきませんか

四條畷市職員採用試験(令和8年8月採用)

問合せ 人事課

●本市採用試験のポイント

1次・2次試験はビデオ面接とWeb面接で実施

※3次試験(最終)のみ対面面接

申込 ～5月6日(水・祝)

●募集要項

市ホームページ、人事課、
田原支所で配布

職員採用試験の
実施について
(8月入庁)



●募集職種

職種	採用予定人数
事務職A(一般事務)	3人程度
事務職B(社会福祉士)	1人程度
事務職C(保育士・保育教諭)	1人程度
事務職D(土木)	2人程度
事務職E(建築)	3人程度

四條畷警察署での運転免許窓口終了

3月31日(火)をもって、四條畷警察署での運転免許証業務は終了しました。4月以降の免許更新などの手続きは、門真運転免許試験場を利用してください。

●終了した業務

免許証の更新、記載事項変更、免許証の再交付、条件解除・変更、運転経歴証明書
の後日送付(返納と同時申請は可能)、運転経歴証明書の再交付など

大阪府警
ホームページ



問合せ 四條畷警察署

6月1日(月)から 窓口・電話の取り次ぎ時間は9時～16時30分に

●市役所など 問合せ 秘書政策課

働き方改革や対面によらない手続きの拡充で、業務のあり方を抜本的に見直し、全ての職員が複雑化・多様化する市民ニーズや課題の解決に向き合える環境整備を図ります。ご理解とご協力をお願いします。

対象窓口など
詳しくは
こちら



●四條畷水道センター 問合せ 四條畷水道センター総務課

対面によらない手続きの拡充による来庁レスを進めています。四條畷市役所などの取り次ぎ時間変更にあわせて、四條畷水道センターでも窓口・電話での受け付け時間を変更します。ご理解とご協力をお願いします。

詳しくは
こちら



公募型協働のまちづくり提案事業補助金 令和8年度採択事業が決定

☎ 地域振興課

協働のまちづくりを推進・加速化させるため、市では、各種団体などが自主的に実施する公益的な事業を支援しています。令和8年度の補助対象事業を決定するプレゼンテーション審査(二次審査)を2月28日(土)に実施し、次のとおり採択事業を決定しました(採択事業は、令和8年度中に順次実施予定)。

事業名	提案主体(敬称略)	結果
赤いベンチプロジェクト	たわら有志の会 スタートライン	採択
なわて音楽プロジェクト 体験型キッズコンサート	なわて音楽プロジェクト	採択

プレゼンテーションの様子



※広報誌2月号に「四條畷楠公まつり実行委員会」のプレゼンテーションスケジュールを掲載していましたが、提案主体より下げ願が提出されたため、当該団体の二次審査は実施していません。

オープンファクトリーイベント「FactorISM」 参加企業募集

オープンファクトリーとは、ものづくり企業が生産現場を一般に公開し、来場者に製造工程の見学やものづくり体験を通して、その魅力や技術を伝える取り組みです。

市内企業も参加しているオープンファクトリーイベント「FactorISM」での、今年の参加企業を募集しています。こうばと地域がつながる取り組みに参加してみませんか？

●支援制度

本イベントへの参加にあたり、「なわて事業者チャレンジ支援制度」の活用が可能です(要事前申請)。詳しくは、なわて事業者チャレンジ支援補助金事務局(四條畷市商工会内)まで問い合わせを。

FactorISM
公式サイト



☎ 産業振興課 / なわて事業者チャレンジ支援補助金事務局(なわて事業者チャレンジ支援制度について)
☎ 050(3784)8640

なわて事業者チャレンジ支援補助金 個別相談

「私の事業に使える補助金はある?」「いくらもらえるの?」「今から準備しても間に合う?」「補助金が交付されるまでのスケジュールは?」など、本補助金に関するさまざまな疑問・質問に中小企業診断士が相談に応じます。



日時 9時~17時(土・日・祝日を除く)

場所 四條畷市商工会館

対象 ●市内で事業を営んでいる人・法人【既存事業者】

●市内で創業を予定している人、創業から5年未満の人・法人【新規創業者】

備考 事業内容が分かるものがあれば持参するとスムーズです。

申込 電話、メール、FAX

☎ なわて事業者チャレンジ支援補助金事務局(四條畷市商工会内)

☎ 050(3784)8640 ☎ 072(879)1880

✉ a001@nawate-sci.or.jp

詳しくは
こちら



●補助対象事業

補助メニュー	対象事業	事業者	上限額	補助率
①設備導入支援補助金	労働生産性向上を実現するため、先端設備等導入計画を策定、市の認定を受け実施する設備導入	既存	100万円	50%
②創業支援補助金	新規創業に係る店舗改修や設備導入	新規	150万円	75%
③企業価値向上支援補助金	(ア)展示会等出展・オープンファクトリー開催	既存 新規	20万円	50%
	(イ)自社・製品PR(チラシ作成、ホームページ開設など)			
	(ウ)人材確保・定着に向けた取り組み(求人サイト掲載など)			
	(エ)新商品開発	新規	50万円	
	(オ)法人設立			
(カ)店舗等改修	既存			
④事業計画策定支援補助金	事業計画の策定(策定・策定後に専門家の複数回の支援)	既存 新規	15万円	80%

- 税・保険・年金
- 健康・福祉
- 高齢者
- 子育て・教育
- 安全・安心
- まちづくり・環境
- 求人・産業
- 人権・文化
- スポーツ・野外活動
- その他

税・保険・年金

休日窓口開庁日

平日の開庁時間に納付・相談できない人は利用してください。

- 市税、各種保険料、保育料の納付。
- 市税、国民健康保険料、後期高齢者医療保険料、介護保険料、保育料の納付相談。病気や失業などの事情で納付に困っている場合の相談(電話予約のうえ、困窮を証する資料を持参し、来庁を)。

日時 5月24日(日)9時~17時
場所 市役所本館 1階徴収対策課
問合せ 徴収対策課

国民健康保険の各届け出は14日以内に

次の場合、変更があった日の翌日から14日以内に届け出てください。

- 他の市区町村からの転入や職場の健康保険をやめたときなど、国民健康保険に加入する場合
- 他の市区町村への転出や職場

の健康保険へ加入したときなど、国民健康保険をやめる場合

- 市内で住所変更や氏名の変更など、資格情報のお知らせや資格確認書の記載内容に変更があった場合

加入届け出の遅れ…加入資格ができた時点(届出をした日ではありません)までさかのぼって納めます(最長2年間)。その間にかかった医療費は、全額自己負担。

やめる届け出の遅れ…その間に国民健康保険を使って診療を受けた場合は、国民健康保険が負担した医療費の返還が必要です。必要書類など、詳しくは問い合わせください。

問合せ 保険年金課

市税の納付は便利な口座振替を

納付忘れの心配がない、口座振替を利用しましょう。

申込 預貯金通帳、届出印鑑、納付書、口座振替依頼・申込書を持参し、利用中の金融機関・郵便局(取

扱金融機関は、口座振替依頼・申込書に記載)の窓口で申し込みを。

注意 口座振替の開始は、申し込みをした金融機関・郵便局から市役所に申込書が到着した月の翌月以降から。

問合せ 税務課 収納担当

身体障がい者手帳を持っている人などへ 軽自動車税の減免

身体障がい者手帳などを交付された人などのための減免制度があります。申請に必要な書類などは問い合わせを。

注意

- ・軽自動車等の所有者(納税義務者)であることが原則
- ・普通乗用車などで自動車税の減免を受ける場合、重複申請不可
- ・障がいの程度などにより、減免を受けることができない場合あり

申請 納税通知書が届いてから**6月1日(月)(納期限)まで**に、減免申請書を提出してください。

問合せ 税務課 軽自動車税担当

電話案内			
市役所(代表)	☎ 072(877)2121	子育て総合支援センター	☎ 072(877)5455
市役所(代表)	☎ 0743(71)0330	児童発達支援センター	☎ 072(877)7373
田原支所	☎ 0743(78)0175	学校給食センター	☎ 072(876)8310
市民総合センター	☎ 072(879)2121	老人福祉センター楠風荘	☎ 072(879)1800
市立公民館	☎ 072(879)3939	にし地域包括支援センター	☎ 072(863)0170
四條畷図書館	☎ 072(878)3743	なわて地域包括支援センター	☎ 072(862)3366
田原図書館	☎ 0743(78)8844	たわら地域包括支援センター	☎ 0743(70)1249
グリーンホール田原	☎ 0743(78)5670	福祉コミュニティセンター	☎ 072(878)7500
歴史民俗資料館	☎ 072(878)4558	社会福祉協議会	☎ 072(878)1210
教育文化センター	☎ 072(878)0020	大阪広域水道企業団 四條畷水道センター	☎ 072(876)6221
市民総合体育館(サン・アリーナ25)	☎ 072(862)0111	大東四條畷消防本部(代表)	☎ 072(875)0119
市民活動センター	☎ 072(862)0651	北河内こども夜間救急センター	☎ 072(840)7555
野外活動センター	☎ 072(877)0778	粗大ごみ受付センター 月~金・祝日 9時~17時 ※聴覚・言語障がい者のみ FAX 072(866)5067	☎ 072(864)1015
保健センター	☎ 072(877)1231		
忍ヶ丘おおぞらこども園(しのぶ棟)	☎ 072(877)5572		
忍ヶ丘おおぞらこども園(あおぞら棟)	☎ 072(877)7583		
岡部保育所	☎ 072(878)4400		

市税等コールセンター ☎ 072(862)1444・1445・072(878)5085
 (平日開庁日9時~16時、第1・3(火)は11時30分~20時/納付期限切れのお知らせ)

健康・福祉

RSウイルス母子免疫ワクチン 定期接種が始まります

4月1日(水)から、RSウイルス感染症に対する母子免疫ワクチンの定期接種が始まりました。詳しくは市ホームページまで。

対象 接種時点で妊娠28週0日~36週6日の妊婦
問合せ 保健センター



からだところの無料ダイヤル なわて健康相談24

医師や看護師などの専門スタッフによる無料の電話相談窓口です。医療や健康のことをはじめ、子育ての悩みやこころの不調など24時間いつでも無料で相談できます。相談の内容によって、チャットボットでの相談も可。

☎ 0800(500)8260
 〈フリーダイヤル〉

問合せ 福祉政策課



がん患者のアピアランスケア 費用を一部助成

令和8年度から、がん治療の影響による、外見の変化や不安や悩み、経済的負担を軽減するために、ウィッグや乳房補整具の4月1日(水)以降の購入費用の一部を助成します。詳しくは広報誌5月号でお知らせします。

問合せ 保健センター

特定健康診査を受診しましょう 無料

特定健康診査・若年健康診査は生活習慣病に着目した健診。糖尿病・高血圧疾患・肥満などを調べます。生活習慣病は自覚症状なく進行するため、健診を受診し体の状態を確認しましょう(治療中でも受診可)。

特定健康診査: 40~74歳の四條畷市国民健康保険加入者(4月2日以降に国保に加入した受診希望者は保健センターに問い合わせを)

若年健康診査: 国民健康保険料を完納している世帯で、1年以上継続で加入している15~39歳

健診内容 問診、身体計測(身長・体重・腹囲)、血圧測定、血液検査、検尿

持物 特定健康診査受診券・若年健康診査受診票(4月下旬に送付)・マイナ保険証または資格確認書

申込・問合せ 保健センター

赤十字の活動に協力を

日本赤十字社は、災害時にいち早く被災者の救護・支援活動を行っています。国内の豪雨災害などに加え、海外の大規模災害でも、救援金募集・物資提供、救護・医療などの活動を行っています。継続して活動できるよう、協力をお願いします。

●5月1日~6月30日は 赤十字運動月間

活動を財政的に支える「赤十字会員と活動資金の募集」への協力をお願いします。詳しくは、今月号の折り込みかホームページまで。

問合せ 日本赤十字社大阪府支部四條畷市地区(社会福祉協議会内)
 ☎ 072(878)1210



特別障害者手当など各種手当 4月からの手当額

令和7年の物価変動率に基づき、4

月から金額が変わります。
 ※これに伴う手続きは不要(表内は全て月額)。

	令和7年度	令和8年度
特別児童扶養手当1級	56,800円	→ 58,450円
// 2級	37,830円	→ 38,930円
障害児福祉手当	16,100円	→ 16,560円
特別障害者手当	29,590円	→ 30,450円

問合せ 障がい福祉課

麻しん・風しん混合予防接種費用 一部助成

風しんの免疫を持たない女性が妊娠中(特に妊娠初期)に風しんに感染すると、先天性風しん症候群と呼ばれる病気により、心臓病、白内障、聴力障がいなどの障がいを持った子どもが生まれる可能性が高くなります。市では風しんの流行と先天性風しん症候群の発生を予防するため予防接種費用の一部助成を実施します。

対象 接種日に市内在住の人で、風しん抗体検査の結果が基準値未満で①~⑤に該当する人

- ①妊娠を希望する女性
- ②妊娠を希望する女性のパートナー
- ③妊婦のパートナー
- ④妊娠を希望する女性の同居者
- ⑤妊婦の同居者

※①②③は、婚姻可能な18歳以上に限る
 ※1人1回まで
費用 1,000円(自己負担額)
問合せ 保健センター



健康情報

このページの問い合わせ 保健センター ☎072(877)1231 FAX072(877)6963

5月の検(健)診

体調が悪いときは受診を延期してください

令和8年度の集団検(健)診日程は、折込の「令和8年度 保健事業のご案内」で確認を。

個別検(健)診	対象	内容	費用 ※1	受診間隔
胃がん(バリウム)検診	50歳以上	バリウム服用後胃エックス線撮影	900円	1年度に1回※2
胃内視鏡(胃カメラ)検診(四條畷・大東市内の実施医療機関)	50歳以上	胃内視鏡(胃カメラ)撮影	3,400円	2年度に1回(和暦偶数年生まれ)※3
肺がん検診(65歳以上は結核健診を兼ねる)	40歳以上	問診・胸部エックス線撮影	400円	1年度に1回
大腸がん検診	40歳以上	便潜血反応免疫法	300円	
乳がん検診(マンモグラフィ)	40歳代の女性	マンモグラフィ2方向	1,100円	2年度に1回(和暦偶数年生まれ)※4
	50歳以上の女性	マンモグラフィ1方向	900円	
子宮頸がん検診	20歳以上の女性	視診・細胞診	800円	
特定健診	40~74歳の国民健康保険加入者	問診、身体計測、診察、血圧測定、検尿、血液検査	無料	1年度に1回
肝炎ウイルス検診	昭和62年3月31日以前生まれで未受診の国民健康保険加入者※5	B型・C型肝炎ウイルス検査(血液検査)	700円	生涯に1回

※1 各種がん検診を受診する人で次の人は費用を免除。受診前に保健センターに連絡し、無料受診券の発行を受けてください。①身体障がい者手帳1・2級、療育手帳A、精神障がい者保健福祉手帳1級を所持している人②生活保護世帯の人。 ※2 前年度に胃内視鏡検診を受診した人は対象外。 ※3 前年度に対象者証明書を発行し胃内視鏡検診を受診した人は対象外。 ※4 和暦奇数年生まれで、乳がん検診・子宮頸がん検診を希望する人は、令和7年度に受診していない場合に限り、保健センターに事前申請することにより受診可能(個別医療機関のみ)。次年度以降は、市の定める検診対象年度での受診を。 ※5 特定健診と同時に受診を。昭和61年3月31日以前生まれで受診を希望する人は事前に保健センターに肝炎ウイルス検診問診票の請求を。

5月の歯科休日診療所

診療時間 9時~12時

日程	場所(住所)	電話番号	日程	場所(住所)	電話番号
3日	橋本歯科クリニック(大東市栄和町1)	072(871)0102	10日	伊藤歯科クリニック(大東市深野4)	072(870)0878
4日	さわだ歯科医院(四條畷市南野1)	072(877)8801	17日	西田歯科(四條畷市楠公1)	072(877)7001
5日	北村歯科医院(大東市浜町1)	072(872)0141	24日	塚本歯科医院(大東市大東町8)	072(875)4082
6日	山口歯科(四條畷市岡山1)	072(879)5055	31日	向井歯科(四條畷市美田町7)	072(862)0123

献血日程(400ml)

問合せ 社会福祉協議会

場所 イオンモール四條畷 1階空のステージ

日時	対象	備考
5月9日(土)10時~16時30分、6月7日(日)、28日(日)、7月12日(日)10時~16時	男17歳、女18歳~69歳で体重50kg以上(※65歳以上は、献血者の健康を考え、60~64歳に献血経験がある人に限る)	日程変更の場合あり、バス運行スケジュールを確認を

献血バス運行スケジュール



手話コラム

日常生活に使える手話

問合せ 障がい福祉課

私たちの住む地域には、聞こえに障がいのある人(ろう者)も一緒に暮らしています。ろう者にとって、手話は音声の代わりに手や表情を使って会話をする、かけがえのない「言語」です。もし、近所で出会ったときに、手話という「言語」を使って挨拶が交わされたら、お互いにとても安心でき、笑顔になれます。誰もが安心して暮らせるまちづくりのために、まずは「こんにちは」「ありがとう」など簡単な手話から覚えてみませんか？



(こんにちは)
ひとさし指と中指を立てて、おでこに当てる。

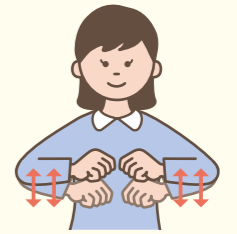

(げんき)
両手を軽く握り(グーの形)、胸の前で同時に2回下におろす。



(ありがとう)
左手の甲に、右手を乗せて、右手を上へ引き上げる。

福祉基金助成金の申請受け付け

対象 福祉活動に実績のある団体
対象事業 ①地域福祉活動の振興に寄与する事業 ②市民の福祉意識の向上に寄与する事業 ③在宅要配慮者または社会福祉施設入所者の福祉の向上に寄与する事業
備考 申請受け付け後、交付の適否などを審査し、不交付、減額交付の可能性あり
助成金額 原則、対象経費の一部(1事業30万円が限度)
申込 ~5月22日(金)申請用紙(市ホームページ・福祉政策課で配布)に必要事項を記入し、福祉政策課窓口まで
問合せ 福祉政策課

高齢者

高齢者の体力測定会

いつまでもいきいきと生活するために、体力測定を受けてみませんか？体力テスト(握力・5m歩行・片足立ちなど)と簡単な体操を行います。今からできるフレイル予防法を市の作業療法士が伝えます。年6回開催予定。
対象 市内在住の65歳以上
日程 ①5月11日(月)②7月9日(木)③9月8日(火) 時間 ①③10時~12時②14時~16時 場所 ①市民総合センター 1階展示ホール②福祉コミュニティセンター 2階集会所③グリーンホール田原 3階会議室3
定員 各20人 持物 タオル、水分補給できるもの、動きやすい服装、眼鏡

(必要な人)

申込 申し込みフォーム・電話・FAX
問合せ 高齢福祉課



楠風荘の催し

場所 老人福祉センター楠風荘
対象 市内在住の60歳以上
問合せ 老人福祉センター楠風荘
●映画会
「総理の夫」上映予定
日時 5月2日(土)10時~
●一般参加型カラオケ
日時 5月2日(土)13時~15時30分、20日(水)10時~15時30分
●スマホ教室
日程 5月2日(土)終日

税・保険・年金

健康・福祉

高齢者

子育て・教育

安全・安心

まちづくり・環境

求人・産業

人権・文化

スポーツ・野外活動

その他

税・保険・年金

健康・福祉

高齢者

子育て・教育

安全・安心

まちづくり・環境

求人・産業

人権・文化

スポーツ・野外活動

その他

65歳になった人へ 高齢者肺炎球菌の定期予防接種

65歳になる誕生月の翌月初めに『接種券(ふじ色のはがき)』を発送します。

注意 令和8年3月までに65歳になった人に送付した接種券はそのまま使用可。ただし、自己負担額が**2,000円から2,800円**に変更となっています(令和8年度から使用するワクチンが変更されたため)。

対象

- ①接種日当日満65歳：65歳の誕生日～66歳の誕生日前日
- ②接種日当日、満60歳以上65歳未満で、心臓・腎臓・呼吸器・ヒト免疫不全ウイルスによる機能に障がい有し、身体障がい者手帳1級所持者

※②に該当する人は、身体障がい者手帳を持参し、保健センター窓口で接種券・無料接種券の交付を受けてください

費用 2,800円(自己負担額)

問合せ 保健センター

詳しくはこちら



高齢者带状疱疹の定期予防接種

対象者には、4月初めに封書で、案内と『接種券兼接種記録』を送付しています。ワクチンにより、接種方法・接種回数・接種費用などが異なるため、内容を確認し、実施医療機

関で接種してください。

※対象者にもかかわらず案内が届いていない人は、保健センターまで連絡を。

対象

- ①令和8年度に、65・70・75・80・85・90・95・100歳になる人
 - ②接種日当日、満60歳以上65歳未満で、ヒト免疫不全ウイルスによる機能に障がい有する人で身体障がい者手帳1級所持者
- ※②に該当する人は、接種券・無料接種券を交付しますので、身体障がい者手帳を持参し、保健センター窓口まで

費用

- ・生水痘ワクチン：2,100円
- ・乾燥組換えワクチン：1回5,400円(2回接種が必要)

問合せ 保健センター

詳しくはこちら



後期高齢者医療制度被保険者の皆さんへ

●健康診査、歯科健康診査

健康診査受診券、歯科健診のお知らせを4月下旬から送付(年度途中で新たに75歳になる人には誕生日の翌月に送付)。大阪府後期高齢者医療広域連合が指定する医療機関、歯科医院などで、年度中に1回、無料で受診可。事前に受診先に問い合わせたうえで、マイナ保険証が資格確認書などを忘れずに持参を(健康診査の場合は受

診券も必要)。

対象とならない人

- ①病院・診療所に6か月以上継続して入院中
 - ②特別養護老人ホーム、介護老人保健施設、養護老人ホーム、障がい者支援施設などの施設に入所・入居している
- ※退院・退所したなど変更があった場合は、健康診査の受診券を発行します。問い合わせを。
- ※生活習慣病(糖尿病や高血圧など)で通院している人、人間ドックを受診した人は、健康診査は不要。ただし、医師の判断により健康診査を行う必要があると認められた人は受診可。

●人間ドック費用の一部助成

公益社団法人日本人間ドック学会が掲げる一日人間ドック基本検査項目を満たすものが対象。保険年金課に必要書類を持参し、申請が必要。年度中1回の受診に対し、26,000円を上限として費用の一部を助成。

申請に必要なもの

- ①人間ドックの領収書
- ②検査結果通知書の写し
- ③マイナ保険証が資格確認書
- ④口座情報が分かるもの

注意 申請に必要な領収書などは大切に保管してください。受診日の翌日から2年を過ぎると助成できません。

問合せ 大阪府後期高齢者医療広域連合 給付課 ☎06(4790)2031 / 保険年金課

地域包括支援センターだより

1 にし地域包括支援センター

●口から元気に！ 笑いヨガで食べる楽しみいつまでも

笑いヨガと健康体操で笑顔の交流と心身のリフレッシュを一緒にしましょう！

日時 4月22日(水) 14時～15時15分

場所 ふれあい元気クラブ・えんじょい(市民活動センター) **定員** 25人程度 **講師** 前中尾 絵梨香さん(ラフターヨガ インターナショナル 笑いヨガティーチャー、理学療法士) **持物** 飲み物

申込 ～4月22日(水) 電話・申し込みフォーム

問合せ にし地域包括支援センター

申し込みフォーム



●いつまでも笑って健康に！ 笑いヨガとフレイルについて

フレイルについて知り、笑いヨガで心身の健康とリフレッシュをしていきましょう！

日時 4月30日(木) 14時～15時 **場所** 大阪信用金庫四條畷支店 コミュニティホール(四條畷市米崎町13番38号) **定員** 10人程度 **講師** 前中尾 絵梨香さん(ラフターヨガ インターナショナル 笑いヨガティーチャー、理学療法士) **持物** 飲み物

申込 ～4月30日(木) 電話・申し込みフォーム

問合せ にし地域包括支援センター

申し込みフォーム



2 なわて地域包括支援センター

自分の住む町で、長く暮らし続けるために健康づくり つながりづくり

- ・体力測定(自分の体力、筋力を知りましょう)
- ・介護予防の話と自宅で取り組める体操講座
- ・心も体も健康でいるために人とつながる場所についてお話ししましょう

日時 5月18日(月) 14時～16時 **場所** 岡山自治会館 東別館 **定員** 15人 **講師** 青山 直嗣さん(カインドコート四條畷 理学療法士)

申込・問合せ なわて地域包括支援センター

3 たわら地域包括支援センター

笑って脳トレ倶楽部 ～頭も心もリフレッシュしましょう～

いろいろなことにチャレンジして身体と頭を動かしましょう。通いの場に継続して来ることがフレイル予防に繋がります。

日時 4月28日(火) 13時30分～15時※毎月第2・4火曜日開催 **場所** パークヒルズ田原苑いきいき広場

申込・問合せ たわら地域包括支援センター

PickUp! 市の協力イベント

ショッピングリハビリ体験

地域のコミュニティバスを活用した「コミバス買い物ツアー」と地域の介護施設が連携した「ショッピングリハビリ」を実施。田原地域から乗車するバスの時刻などはホームページで確認を。

日時 5月20日(水) 10時30分～12時50分 **場所** イオンモール四條畷

費用 バス代など諸費用は自己負担

問合せ たわら有志の会 スタートライン ✉redbench.tawara@gmail.com

たわら有志の会 スタートライン ホームページ



なわて高齢者大学(第7期)

超高齢化社会に入った今、この街と共に生きていくためにその時代の先端を行く教授や専門家、町の未来に関わる自治体を講師に迎えて一緒に学ぶ場です。健康や社会貢献・環境問題・歴史・これからの楽しみ方など合計23講座を設けました。

日時 5月28日(木)～令和9年1月21日(木) **場所** 市民総合センター 1階展示ホール、市立公民館 3階会議室4

対象 **Aコース**：7,000歩歩ける人 **Bコース**：自力で参加できる人

定員 **Aコース**：40人 **Bコース**：30人 **費用** **Aコース**：12,000円 **Bコース**：10,000円

問合せ なわて高齢者大学 代表：山本 ☎090(3352)2397 ✉fkdbi702@cwk.zaq.ne.jp

詳しくはこちら



子育て情報 

教室・講座名	日時	内容	申し込み
場所・問合せ 保健センター(中野三丁目5番28号 予約専用 ☎072(800)3363) <div style="float: right;"> 要予約 詳細・申し込みフォーム  </div>			
タッチケア教室	5月14日(木) 10時10分～11時30分 (受け付け:10時～)	対象 生後3～6か月未満の乳児と保護者 内容 タッチケアの実践、保健師の話、育児相談、交流会、身体計測 持物 母子健康手帳、バスタオル、オムツ、授乳に必要なもの	電話・申し込みフォーム
離乳食講習会	5月13日(水) 13時30分～15時	対象 離乳食を学びたい人 内容 離乳食のすすめ方、調理実演、試食、身体計測(希望者) 持物 母子健康手帳、バスタオル、オムツ、授乳に必要なもの	
歯っぴーす	5月14日(木)午後 (時間は個別にお知らせ)	対象 2歳の子どもと保護者 内容 歯科医師個別相談、ブラッシング指導、フッ素塗布(希望者のみ)、身体計測、育児相談 持物 母子健康手帳、バスタオル、歯ブラシ	
場所・問合せ こども園 忍ヶ丘おおぞらこども園(しのぶ棟) (岡山三丁目4番7号 ☎072(877)5560) 岡部 岡部保育所(砂一丁目8番13号 ☎072(878)4408)			
子育て相談 こども園 岡部	月～金曜日 要事前予約	対象 子育て中の保護者 内容 食事やトイレトレーニング、気になることなどを相談できます	電話 11時～16時 こども園 岡部
おやこ教室ぱんだ 岡部	5月19日～6月16日の 毎週火曜日 10時30分～11時30分	対象 教室開始時に2歳以上の子どもと保護者 定員 10組 内容 手遊び、ふれあい遊びなど親子で楽しめます 持物 お茶・タオル	申し込みフォーム 5月1日(金) 13時30分～ 7日(木)16時 
おやこ教室うさぎ こども園	5月21日～6月18日の 毎週木曜日 10時30分～11時30分	対象 教室開始時に1歳の子どもと保護者 定員 10組 内容 手遊び、ふれあい遊びなど親子で楽しめます 持物 お茶・タオル	申し込みフォーム 5月7日(木) 13時30分～ 12日(火)16時 
どろんこ遊びをしよう! こども園 岡部	5月27日(水)、 6月3日(水) 10時～11時	対象 就学前の子どもと保護者 内容 みんなでどろんこ遊びをしよう 持物 汚れても良い服装、サンダル、タオル、パンツ、シャツなどの着替え、汚れ物を入れる袋、お茶	申し込みフォーム 5月13日(水)13時30分～ 20日(水)16時   こども園 岡部
場所・問合せ なわて つどいの広場 なわて(雁屋北町6番21号 すてっぷ★なわて3階 ☎072(800)3623) おかやま つどいの広場 おかやま(岡山一丁目4番12号 ナカタビルIV番館1階 ☎072(877)1234)			
おやこであそぼう ①20歳のつどい ③41歳のつどい なわて	①5月8日(金) ②15日(金) ③6月10日(水) ④17日(水) 全て10時～12時	対象 ①20歳③41歳 いずれも要保護者同伴 持物 汚れても良い服装、お茶、タオル 備考 制作などの数には制限があります	不要
おやこであそぼう ①赤ちゃんの日 ②1歳のつどい ③体を動かしてあそぼう おかやま	①毎週水曜日 10時～12時 ②毎月最終金曜日 10時～12時 ③5月25日(月) 10時30分～11時30分	対象 ①0歳②1歳③3歳まで いずれも要保護者同伴 定員 ①②なし③10組程度 持物 汚れても良い服装、お茶、タオル 備考 制作などの数には制限があります	③のみ5月1日(金)～6日(水・祝)申し込みフォーム 抽選結果は11日(月)に 参加者のみに メールでお知らせ 

乳幼児の健診と相談

場所 保健センター

健診	日時	対象	相談	日時	定員・申し込み
4か月児健診	5月7日(木) 受け付けは午前	令和7年12月8日～令和8年1月5日生まれ	母乳・ミルク相談	毎週火曜日 10時～12時	要予約 詳細・申し込みフォーム 
1歳6か月児健診	5月21日(木) 受け付けは午後	令和6年10月生まれ	子育てトークルーム(乳幼児育児・栄養相談)	毎週金曜日 10時～16時	
3歳6か月児健診	5月28日(木) 受け付けは午後	令和4年10月生まれ			

令和8年度 プチキッズ年間予定表

うたや体操、季節の遊びを親子で一緒に楽しみましょう。

時間 全て10時～11時(水曜日開催。5月11日のみ月曜日開催)

場所 忍ヶ丘おおぞらこども園 **対象** 就園前の2歳児以上の幼児と保護者

定員 各10組 **申込** 各月①②どちらかを選んで、申し込みフォーム

備考 きょうだいの参加は弟妹のみ(保育はなし)。写真やビデオの撮影不可。日程変更の場合あり(広報誌・市ホームページで確認を)。締め切り後も空きがあれば受け付け可。

申し込みフォーム 

実施日程	申し込み期間(申し込み開始日の13時30分～申し込み終了日の16時)	実施日程	申し込み期間(申し込み開始日の13時30分～申し込み終了日の16時)
5月11日、20日	4月24日(金)～5月1日(金)	11月11日、18日	10月26日(月)～11月2日(月)
6月10日、17日	5月25日(月)～6月1日(月)	12月9日、16日	11月25日(水)～12月1日(火)
7月8日、15日	6月25日(木)～7月1日(水)	令和9年1月13日、20日	12月25日(金)～令和9年1月4日(月)
9月9日、16日	8月25日(火)～9月1日(火)	令和9年2月17日、24日	令和9年1月25日(月)～2月1日(月)

四條畷市子ども・子育て会議 保護者の委員募集

子どもの健やかな成長と、保護者が子育てしやすい環境づくりを進めるため、子育て中の市民や学識経験者、関係団体などが子ども・子育て支援施策について審議する「四條畷市子ども・子育て会議」を設置しています。この会議に参加する保護者の委員を募集します。



定員 1人 **任期** 第1回会議～令和10年3月31日

応募要件 4月1日現在で次の要件を全て満たす人

- ・市内在住で、0歳～小学校6年生までの子どもの保護者・年齢が満18歳以上
- ・平日の日中に開催される会議に出席できる(年に2～4回)
- ・国や地方公共団体の議員または常勤の公務員でない人

報酬 会議出席につき市で定める額

応募 4月15日(水)～30日(木) [必着] 応募フォーム・応募用紙(市ホームページ・こども政策課・田原支所で配布)をこども政策課へ郵送・持参。書類審査のうえ、5月上旬に応募者全員に書面で通知。

問合せ こども政策課

詳しくはこちら 

税金・保険・年金
健康・福祉
高齢者
子育て・教育
安全・安心
まちづくり・環境
求人・産業
人権・文化
スポーツ・野外活動
その他

税金・保険・年金
健康・福祉
高齢者
子育て・教育
安全・安心
まちづくり・環境
求人・産業
人権・文化
スポーツ・野外活動
その他

就学援助制度

経済的な理由により就学が困難な児童生徒の保護者に対して、学校でかかる必要な費用(学用品費、修学旅行費、校外活動費など)の一部を援助します。

対象 市立小中学校に通う児童生徒の保護者で次のいずれかに該当する人

- ①生活保護を受けている人(修学旅行費の支給と医療券の発行のみ)
- ②世帯全員の前年中の判定所得合計額が認定基準額以下の人
- ③令和7～8年中に会社都合による解雇など、特別な事情で、学校で必要な費用に困っていると教育委員会が認めた人

申請 ～令和9年2月26日(金) オンライン申請または必要事項を記入した申請書(小中学校で配布)を学校教育課窓口へ持参・郵送

注意：5月8日(金)までに受理された場合は、援助対象は原則4月1日から。以降も随時申請を受け付けますが、援助対象は申請受け付け日以降になります。

問合せ 学校教育課



詳しくはこちら



ひとり親家庭の親等のための就業支援講習会

対象 ひとり親家庭の親・ひとり親家庭を経た寡婦、離婚前の困難を抱える父母のうち、求職中または就業中でスキルアップのため資格取得をめざしている人

備考 いずれも講座初日は就職セミナーを実施

申込 申し込みフォームまたは往復はがき(※)

※次の内容を記入(⑫は実務者研修のみ)

- ①希望講座②住所③氏名(ふりがな)④年齢⑤職業⑥電話番号⑦ご自身について(ひとり親・寡婦・離婚前)
- ⑧受講動機⑨過去にセンターで受講した講座⑩Wi-Fi環境の有無⑪保育希望者は子の氏名・年齢(対象は2歳～小学校入学前)⑫所有資格(初任者研修またはヘルパー2級)と介護職実務経験年数

●初任者研修講座

日時 6月20日～11月28日(全17回・全て土曜日)10時～17時※講義により変動あり

場所 未来ケアカレッジ布施校(東大阪市長堂)※開・閉講式は大阪府立母子・父子福祉センター

定員 20人 **多数抽選** **費用** 10,000円 **申込** 4月20日(月)～5月20日(水) [必着]

●実務者研修講座

日時 ①金曜コース(内2回は土曜日)②土曜コース 6月27日～9月12日9時～18時(①②いずれも全9回)※講義により変動あり **場所** ①未来ケアカレッジ難波校(大阪市浪速区難波中)②未来ケアカレッジ吹田千里丘校(吹田市千里丘下)※いずれも開・閉講式は大阪府立母子・父子福祉センター

定員 各12人 **多数抽選** **費用** 各15,000円

申込 4月27日(月)～5月27日(水) [必着]

①～③全てを満たす人

- ①初任者研修またはヘルパー2級を所有
- ②現在、介護職に従事中で、数年の実務経験がある
- ③介護福祉士国家試験の資格取得をめざしている(別途国家資格要件あり)

申込・問合せ 〒537-0025 大阪市東成区中道一丁目3番59号
大阪府立母子・父子福祉センター ☎06(6748)0263

申し込みフォーム



子育て・教育

地域交流ひろば おもちゃづくり講座

万華鏡、しのだけ鉄砲、ドングリ飛ばし、折紙のコマを作ります。

日時 5月16日(土)10時～12時

場所 福祉コミュニティセンターふれあいルーム、プレイルーム

対象 市内在住の小学生 **定員** 先着15人 **講師** おもちゃライブラリーさん **申込** 4月28日(火)～5月14日(木)電話申し込み可(月・祝除く)9時30分～21時

問合せ 福祉コミュニティセンター

絵本であそぼ

わらべうたにあわせての手遊びや簡単な工作、そして、絵本を読んで、みんな一緒にあそぼ。

日時 5月28日(木)10時30分～11時30分 **場所** 四條畷図書館 集会室

対象 市内在住の乳幼児(0歳～)と保護者 **定員** 先着8組 **講師** ボランティアころころさん **申込** 5月8日(金)9時30分～申し込みフォーム

問合せ 四條畷図書館

申し込みフォーム



児童手当の定期支給日

2・3月分の児童手当を指定された金融機関の口座に振り込みましたので、確認してください。なお、現況届の提出など必要な手続きを完了していない人は、支給を差し止めていますので、速やかに手続きをしてください。

日程 4月15日(水)

問合せ こども支援課

おはなし広場

小さな子どもを対象にした人形劇。

日時 5月9日(土)14時30分～15時10分 **場所** 福祉コミュニティセンター 1階ふれあいルーム

対象 市内在住の人 **定員** 先着20人 **出演** ぴーちくさん **申込** 4月24日(金)～5月7日(木)電話申し込み可(月・祝除く)9時30分～21時

問合せ 福祉コミュニティセンター

スマイルタイム(5～8月)

日程・定員	内容・場所
①5月20日(水) (15組程度)	手作りおもちゃをつくってあそぼう! ①すてつぷ★なわて 市民活動室 ②つどいの広場 おかやま
②5月21日(木) (12組程度)	
③6月15日(月) (15組程度)	足形deあおむし! ③すてつぷ★なわて 市民活動室
④6月18日(木) (12組程度)	④つどいの広場 おかやま
⑤7月29日(水) (15組程度)	ゲームであそぼう! ⑤すてつぷ★なわて 市民活動室
⑥7月30日(木) (12組程度)	⑥つどいの広場 おかやま
⑦8月22日(土) (15組程度)	ひんやり夏あそび! すてつぷ★なわて 園庭

時間 ①～⑥10時30分～11時30分⑦10時15分～受け付け

対象 ①～④⑦3歳まで⑤就学前まで⑥小学6年生までの子どもと保護者 **持物** 汚れても良い服装、タオル、お茶 **申込** 毎月1日～6日に申し込みフォーム 結果は毎月10日(休日の場合は翌営業日)に参加決定者にもメールでお知らせ ※9時時点で何らかの警報が出た場合は中止。

問合せ 子育て総合支援センター

申し込みフォーム



教文 子ども文化体験

●アートフラワー
基本の生け方は、先生が教えます。自分流に生けて、生け花の楽しさを体験しましょう。

日時 4月25日(土)13時～14時

場所 教育文化センター 和室

対象 小学生以上 ※中学生・保護者も歓迎 **費用** 1,000円 **定員** 10人 **持物** 花はさみ(無ければ工作はさみを貸与)、飲み物、タオル



●スライム体験

粘土状のスライムを制作します。

日時 5月9日(土)13時30分～14時20分 **場所** 教育文化センター 会議室1 **対象** 小学生以下(未就学児は要保護者同伴) **費用** 300円

定員 20人 **持物** 汚れても良い服装、粘土板(無ければ下敷き)、お茶、タオル、持ち帰り用袋

申込・問合せ 教育文化センター

☎072(878)0020

✉kyobun@pure.ocn.ne.jp

野外活動センター 子ども向けプログラム

10回継続(日帰り9回、宿泊1回)の野外活動プログラム。

日程 5月～令和9年3月 **費用** 年会費22,000円、1回あたり3,000円(日帰り)・12,000円(宿泊)

持物 各回ごとに案内 **申込** ～4月26日(日)電話・ホームページの申し込みフォーム

場所・問合せ 野外活動センター

●森のようちえん2026

対象 年中・年長児

定員 30人 **多数抽選**

●畷の森2026 子ども自然とあそびの教室

対象 小学生

定員 30人 **多数抽選**

野外活動センター
ホームページ



税・保険・年金

健康・福祉

高齢者

子育て・教育

安全・安心

環境・まちづくり

求人・産業

人権・文化

スポーツ・野外活動

その他

税・保険・年金

健康・福祉

高齢者

子育て・教育

安全・安心

環境・まちづくり

求人・産業

人権・文化

スポーツ・野外活動

その他

**子育て支援員研修
(府内市町村合同実施)**

地域で子育てを支える仕事に関心があり、子育て支援の仕事を希望する人が、必要な知識や技能を学ぶための全国共通の研修です。内容は、基本研修・専門研修(地域保育コース)。

日程 8~10月ごろ(前後する場合あり) **対象** ①②は必須、③④はどちらか必須 ①18歳以上(高校生は除く)②基本研修・専門研修を全て受講できる③保育・子育て支援分野の市内施設で在勤もしくは内定をもらっている④これから四條畷市内で保育・子育て支援分野の仕事に就くことを希望している

定員 若干名 **費用** 受講費無料(テキスト代など諸経費は実費負担)

申込 ~4月23日(木) [必着] 申し込みフォーム・応募用紙(こども政策課、田原支所・市ホームページで配布)などをこども政策課へ郵送・持参 応募多数の場合は、③④の順で抽選し決定し、7月ごろに結果を郵送。

問合せ こども政策課

詳細・申し込みフォーム



**市立小学校全校の
校門オートロック化完了**

子どもの教育現場の安全確保のため進めていた市立小学校全校の校門のオートロック化が令和7年度で完了しました。今後も登校時には受付員を配置するなど、引き続き子どもの安全確保に努めていきます。また、オートロック化により、これまで児童の登下校の見守りや校門での受付業務を担っていた学校安全協議会は解散となりました。これまで子どもの安全安心な学校生活へのご支援とご協力をいただきありがとうございました。

問合せ 学校教育課

**児童扶養手当額
4月から改正**

児童扶養手当は、離婚その他法令に定める理由により、父または母と生計を同じくしていない0歳から

●4月からの支給額

		令和7年4月分	→	令和8年4月分
本体額	全部支給	46,690円	→	48,050円
	一部支給	46,680円~ 11,010円	→	48,040円~ 11,340円
2人め以降 加算額 (1人につき)	全部支給	11,030円	→	11,350円
	一部支給	11,020円~ 5,520円	→	11,340円~ 5,680円

18歳に達した最初の3月31日までの児童(特別児童扶養手当の支給対象などである児童は20歳未満)を育てているひとり親家庭などに支給されます。

問合せ こども支援課

**大阪府子ども・大学生等
に対する食費支援事業**

大阪府では、物価高騰の影響を受けている子育て世帯や大学生等を支援するため、10,000円相当のお米または食料品を給付しています。給付を受けるためには**申請が必要**です。

申請期間 ~6月25日(木)

対象 ①平成15年4月2日以後生まれでA/Bいずれかに該当する人

A 申請日時時点で大阪府に居所を有している

B 申請日時時点で大阪府に居所を有していることに準じる(週末・年末年始・夏休みなどの長期休暇も含め、一定期間など大阪府内の実家などで生活を送っている)

②妊娠している人で、申請日時時点で大阪府に居所を有している

申込 ホームページ

問合せ 大阪府子ども・大学等食費支援事業コールセンター
☎0120(479)208

詳しくはこちら



安全・安心

たばこによる火災に注意

たばこによる火災が毎年多く発生しています。次のことに注意しましょう。

- 寝たばこは絶対にしない
- 吸殻は水に浸して完全に消す
- 火が着いたまま放置せず、離れるときは火を消す

問合せ 大東四條畷消防本部 予防課

☎072(872)2342

詳しくはこちら



**春の列車内安全活動強化期間
~ちかん等性犯罪追放~**

4月13日(月)~28日(火)の間中は、列車内や駅構内の警戒をさらに強化しています。被害に遭った、目撃した人は相談してください。

問合せ 鉄道警察隊ちかん被害相談窓口
☎06(6885)1234

大阪府警察
安まち公式
チャンネル



**知っていますか?自転車の青切符制度
交通安全講習会** **要事前申込**

4月1日(水)から、自転車の交通違反に対して交通反則通告制度(いわゆる青切符制度)が適用されました。制度の内容を学べる講習会を開催します。

日時 4月22日(水)14時~15時(受け付け:13時30分~) **場所** 市民総合センター 1階展示ホール

問合せ 危機管理課

申し込みフォーム



環境・まちづくり

水道検針業務に協力を

水道メーターは、大阪広域水道企業団水道事業給水条例・同条例施

●

メーターボックスの上に物を置かない

●犬はメーターボックスから離れてつなぐ

●家の増築などでメーターボックスが屋内や床下になるときは、屋外の検針しやすい場所に移す

問合せ 四條畷水道センター 総務課 料金担当

☎072(876)7302

詳しくはこちら



所有者のいない猫の不妊・去勢手術費用の補助を行っています **問合せ** 生活環境課

所有者のいない猫に不妊・去勢手術を行う場合、その費用の一部を補助します。手術済みの猫には必ず耳カットを行ってください。

●補助額の上限(1頭につき)
メス10,000円、オス7,000円

●補助対象

以下の全ての要件を満たす団体
・別世帯の満18歳以上の3人以上で構成される

・四條畷市内に住民登録がある人を1人以上含む

・交付申請日の構成員に四條畷市税等の滞納がない

・所有者不明猫の手術費用を負担した人が含まれる

●申請窓口

生活環境課 ※申請書は市ホームページ、生活環境課、田原支所窓口で配布

注意

・予算に限りがあるため、年度途中で受け付けを締め切る場合あり

・不妊去勢手術や捕獲活動などに関して生じた事故等について、市は一切責任を負いません

・同一の猫に対して、他の補助金などは併用できません。

●さくらねこ無料不妊手術事業

市が実施する費用補助の他に、公益財団法人どうぶつ基金が実施する「さくらねこ無料不妊手術事業(行政枠)」があります。申請についてなど詳しくは市ホームページまで。

詳しくはこちら



税・保険・年金

健康・福祉

高齢者

子育て・教育

安全・安心

まちづくり・環境

求人・産業

人権・文化

スポーツ・野外活動

その他

税・保険・年金

健康・福祉

高齢者

子育て・教育

安全・安心

まちづくり・環境

求人・産業

人権・文化

スポーツ・野外活動

その他

求人・産業

会計年度任用職員募集

●**社会福祉法人指導監査員**
社会福祉法人指導監査における会計上の問題についての指導・助言。
要件 社会福祉法人の会計事務に精通する公認会計士の資格を持っている、またはその他必要と認められる人 **任用期間** 6月1日～令和9年3月31日のうち市が必要と認めた期間 **募集人数** 1人 **勤務日・時間** 都度協議の上決定(年間3法人を想定)
勤務場所 市内の社会福祉法人事業所先 **報酬** 日額21,000円(費用弁償込) **申込** ～5月8日(金) [必着] 履歴書(写真貼付)を窓口まで持参・郵送 **問合せ** 福祉政策課

●**保育士**
障がい児の保育業務。
要件 保育士資格 **募集人数** 1人 **勤務日・時間** 平日週5日 9時～14時15分 **報酬** 時給1,588円～ **申込** ～4月30日(木) [必着] 履歴書(写真貼付)、保育士免許を窓口まで持参・郵送 **問合せ** 児童発達支援センター

人権・文化

消費生活見学会

5月は消費者月間です。ごみの分別や環境問題を一緒に考える機会として、見学会を実施します。
日時 5月19日(火)9時30分：市民総合センター駐車場集合・出発、16時解散 **対象** 市内在住の人 **定員** 先着16人 **行程** 10時30分～12時30分：なら歴史芸術文化村自由行動、各自昼食(自費)、13時～15時：やまとecoグリーンセンター見学 **申込** 4月27日(月)9時～電話(2人まで申し込み可) **問合せ** 消費生活友の会事務局(消費生活センター)

男女共同参画推進 事業者募集

男女共同参画施策として実施。表彰、取り組みのPRを通じて、企業価値の向上、市民の男女共同参画意識の醸成に繋がります。
応募方法 応募申込書に必要事項を記入し、持参・郵送。自薦、他薦は問いません。
問合せ 人権・市民相談課



ホワイエ市民ギャラリー

絵画・陶芸・写真・手工芸などあらゆるジャンルの作品を鑑賞できます。
日時 5月2日(土)～6日(水・祝)9時～21時※6日は17時まで **場所** 市民総合センター 1階市民ホールロビー
問合せ 市民総合センター



市民企画講座募集(前期分)

「こんな講座があったらいいな」「こんな講座をしてみたい」といったアイデアやチャレンジを応援する事業です。市民の皆さんが主体となる講座の企画・運営にチャレンジしてみませんか？
募集内容 市民を対象に企画した講座・講演会(原則全1回2時間以内)
支援内容 講師謝礼金の一部負担、会場の確保、市広報誌への掲載など **申込** ～5月29日(金)申し込みフォームまたは申請書を文化・スポーツ課へ提出 **問合せ** 文化・スポーツ課



第6回 なわて・森のオーケストラ

日時 5月17日(日)15時～17時 **場所** 市民総合センター 市民ホール **定員** 700人 **費用** 大人前売3,000円・当日3,500円、高校生以下1,000円(前売当日共通) **出演** 近藤 浩志(指揮・チェロ)、神崎 悠実(コンサートマスター)
申込 窓口、Teket、電話



発見と驚きの講座 「歩いて学ぶ考古学講座」

大阪・奈良・兵庫・滋賀の弥生時代の遺跡見学による現地学習(健脚向き)。開催場所など詳細は問い合わせを。
日時 5月14日、6月4日、7月2日、9月3日、10月1日、11月5日、12月3日、令和9年1月7日、2月4日、3月4日(いずれも木曜日9時～16時、全10回) **対象** 18歳以上 **定員** 先着35人 **費用** 5,000円(全10回の資料代・保険料)※資料館入館料・交通費は自己負担 **講師** 野島 稔さん

(歴史民俗資料館) **持物** マイナバーカード、交通費、入館料、弁当、飲み物、雨具 **申込** 4月17日(金)～参加費を持参し、歴史民俗資料館まで(電話申し込み不可) **問合せ** 歴史民俗資料館

埋蔵文化財包蔵地内での工事は届出を

市内では、現在51か所の埋蔵文化財包蔵地が確認されています。これらの場所には、本市の歴史を知るうえで大切な文化財が地中に埋

まっている可能性があります。そのため、埋蔵文化財包蔵地内で土木工事などを行う場合は、工事着手の60日前までに届出が必要です(文化財保護法第93条第1項規定)。埋蔵文化財包蔵地の範囲は変更・追加される場合があります。詳しい場所や届出の手続きなどは問い合わせを。
問合せ 文化財課



PickUp! 市の協カイベント

「四條畷の合戦」と楠正行ゆかりの史跡めぐり

「四條畷の合戦」は、四條畷市と大東市の間、南北2kmにわたり、5度の衝突を繰り返す6時間の激闘でした。その激闘の地と楠正行などを祀る神社などを歩いてめぐります。なわてボランティアガイド「ゆずりは」が案内します。
行程 JR野崎駅(集合)→第1衝突→第2衝突→ハラキリ地→第3衝突→四條畷神社→さとやま(昼食)→和田賢秀の墓→第4～5衝突→小楠公墓所(解散)
日時 5月16日(土)9時30分～15時 **定員** 30人 **費用** 500円 **持物** 水筒・弁当など
備考 当日朝7時前のNHK天気予報で大阪の降水率が、午前・午後のいずれかでも、50%以上の場合は中止。
申込・問合せ なわてボランティアガイド「ゆずりは」 ☎072(878)1843

第27回四條畷市コーラスフェスティバル

合唱連盟の所属団体が、日ごろの練習成果を発表します。
日時 6月7日(日)13時30分～ **場所** 市民総合センター 市民ホール
問合せ 四條畷市合唱連盟
✉shijonawateshi.gasshorenmei@gmail.com



飯盛山から天下が見える!!河内飯盛山歴史山歩

飯盛山にまつわるあまたの歴史を分かりやすく解説します。
日時 ①なわて編：4月26日(日) ②のぞき編：5月24日(日)いずれも10時～15時ごろ ※1日だけの申し込みも可
コース (いずれもmorineki解散)
①JR四条畷駅東口ロータリー(集合)→小楠公墓所→龍尾寺→権現の滝→飯盛山頂→観察の森
②野崎まいり公園(集合)→野崎観音→野崎城址→飯盛城跡
対象 10km程度の登山が可能な人 **定員** ①②各先着30人
参加費 ①②各1,000円を現地支払い(別途要事前予約：レンタルシューズ200円、レンタルポール300円)
講師 野中さん(チーム飯盛山代表) **持物** 飲料水、昼食、レジャーシートなど
申込 専用サイトから **問合せ** (株)ソトアソ 専用サイト



図書館だより

◇開館時間
火～金曜日：9時30分～19時 土・日曜日・祝日：9時30分～17時

◇5月31日までの休館日
4月20日(月)、27日(月)、30日(木)、
5月4日(月・祝)、11日(月)、18日(月)、25日(月)、29日(金)

催し 入場無料

※定員を設ける場合があります。

四條畷図書館

おはなしかい

日時 5月2日(土)、16日(土)
14時30分～15時
対象 3歳くらいから

おはなしとんとん

日時 5月9日(土)
①14時～14時30分
②14時30分～15時
対象 ①就学前くらいまで
②小学生くらいから

かみしばい

日程 5月23日(土)
※1日3回
(詳しくはホームページへ)

田原図書館

おはなしたまたまばこ

日時 4月25日(土)
15時～15時30分
対象 3歳くらいから

えほんのじかん

日時 5月2日(土)、
9日(土)、16日(土)
15時～15時30分

にこにこタイム

日時 5月20日(水)
10時～12時
申込 4月28日(火)9時30分
～申し込みフォーム(詳しくはホームページへ)

新しい本



あした
うた
歌をうたう
かくた みつよ
角田 光代
すいりんしゃ
[水鈴社]



しにあ
おひとりシニア、
1年生
ねんせい
きしちと ようこ
岸本 葉子
ちゅうおうこうろんしんしゃ
[中央公論新社]

■退職クロスロード/安藤 祐介 ■ペンション・わけあって やぎさわ さとし つばら さとる
■ワケアツテ/八木沢 里志 ■釣り侍/佐藤 賢一
こい ふたはな むかが みお さくら じょうず せつめい
恋するブタハナ/額賀 湊 ■咲良は上手に説明
たい! /滝沢 志郎 ■夜明けのハントレス/河崎
あきこ こくろそう みね いじま かずいち げきじょう
秋子 ■虚空蔵の峰/飯嶋 和一 ■劇場という名の
せいざ おがわ ようこ ふんぬ ひとはは さとう あいこ かけら
星座/小川 洋子 ■憤怒の人母/佐藤愛子のカケラ
すずま まよ子 たいが いつてき おいしゅうよう いつぎ りろゆき
/杉山 響子 ■大河の一滴 最終章/五木 寛之

スポーツ・野外活動

市民総合体育館からの お知らせ

●トレーニングルーム、ルナ・ホールの利用停止
全館貸し切りのため。
日時 5月3日(日・祝)9時～17時
問合せ 市民総合体育館

第50回市民総合体育大会 結果報告

●サッカー<優勝のみ・敬称略>
HISTORIA
※その他の競技結果は広報誌3月号に掲載
問合せ 文化・スポーツ課

第51回市民総合体育大会 参加者募集

●サッカー競技
日程 7月12日(日)、11月8日(日)、
12月20日(日)、令和9年3月7日
(日)、予備日:11月29日(日)、令和
9年1月24日(日) 場所 7月・11月:
緑の文化園、12月・3月:総合公園
人工芝グラウンド、予備日:市民グ
ラウンド 対象 市内在住・在勤・在学
の満15歳以上の人 費用 1チーム
25,000円 内容 予選リーグ後に決
勝大会または総当たりリーグを実
施。大会規則は開幕時のJFAサッ
カー競技規則に準ずる 抽選会 5月
19日(火)20時～ 市立公民館 3階
会議室3 申込 shijonawate_
fl@yahoo.co.jp
問合せ 文化・スポーツ課

星のソムリエ®と楽しむ 星のがっこう

家族(グループ)ごとに天体望遠鏡
を操作。天体に関する工作や天体
の話、310mm大型望遠鏡でも天
体を観望します。木星と半月、春の
星座を見ましょう。
日時 4月25日(土)19時～20時30
分 場所 野外活動センター
定員 10家族(グループ)
費用 1人1,000円※3歳以下は無料
申込 電話(定員未達の場合、当日
17時まで受け付け)
問合せ 野外活動センター



暇歩こう会(5～7月)

飯盛山に登って、心も体も健康に!
山頂で押すスタンプを集めて記念
バッジをもらいましょう。※当日8
時に四條畷神社で雨が降っていた
場合は中止。前日19時、当日7時の
天気予報などで事業中止を判断し
た場合は、市民総合体育館ホーム
ページ「お知らせ」に掲載します。
日時 5月10日、6月14日、7月12日
(毎月第2日曜日)9時～10時30分
場所 四條畷神社～飯盛山頂まで
各自登山 持物 運動ができる服、飲
み物
●運営協力ボランティア募集
活動日は毎月第2日曜日(10月は
第3日曜日)。申し込み・詳細は問
い合わせを。
問合せ 文化・スポーツ課



親子デイキャンプ「ダッチオー ブン料理を楽しもう!」

日時 4月26日(日)10時～15時
場所 野外活動センター
定員 先着10家族(グループ)
費用 大人3,000円、子ども2,500
円※3歳以下は無料
申込 4月15日(水)10時～電話
問合せ 野外活動センター



その他

飯盛霊園組合 合葬墓「虹の丘」

1つのお墓に複数の人が入る合葬
式のお墓です。管理は飯盛霊園組

合が行うので、後継ぎなどの心配
はありません。所持している遺骨
のための遺骨所持申込と、将来の
ための生前予約申込ができます。
10月1日(木)から使用料が変わり
ます。詳しくは飯盛霊園組合ホー
ムページまで。
対象 資格1 四條畷・守口・門真・大
東市内在住の人、飯盛霊園の墓所
使用者、死亡時に関係市に在住
だった埋蔵予定者の遺骨所持者
資格2 資格1以外の人
申込 虹の丘パンフレット(飯盛霊園
組合庁舎・生活環境課窓口で配布)
に同封の申請書に必要書類を添え
て、飯盛霊園組合に郵送・持参。
問合せ 飯盛霊園組合 管理課
☎0743(78)1195

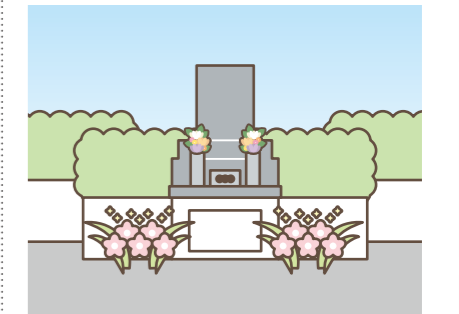

寄附をいただきました

社会福祉協議会へ

三一会様 2月24日(火)
寄付として1万円をいただきました。社会福祉に活
用します。

ありがとう
ございました!



PHOTO NEWS まちの話題

2月26日(木)に市役所東
別館で開催。都村 尚子さん
(関西福祉科学大学)を講
師として招き、36人の参加
者が「気づき・見守り・つな
ぐ」を学びました。小さな気
づきが、大きな支えになり
ます。今後も自殺予防の取
り組みを進めていきます。



ゲートキーパー
養成講座の開催

市内在住のパワー
系アクション俳優
の大東 賢さんが
監督・主演を務め
る映画作品がグ
ランプリを受賞。
3月18日(水)に
市長・教育長に報
告しました。



第3回丹波国際映画祭
グランプリ受賞を報告!

消費生活センターだより

新年度、香害について考えて！
～その香り、困っている人がいるかも～



最近、香害が話題になることがあります。
★自分が心地よい香りで気分が前向きになる一方で、不快な香りで気分が悪くなることはありませんか。
★自分にとって良い香りが他人にも良い香りだとは限りません。
★商品を選ぶ際や使用量を考えるときに、香害についても考えましょう。
★体臭などは、「お互い様」も忘れずに！

消費生活相談員による
出前講座も好評実施中！
問合せ 消費生活センター

みんなのひろば

市内で活動する団体の催しや会員募集のコーナーです。
気軽に活用してください！

**忍ヶ丘駅前
盲導犬育成募金ライブ** 催し
不要な古タオル(綿)や家庭用洗剤も集めています。
日時 5月4日(月・祝) 11時～16時
場所 JR忍ヶ丘駅前 林内科駐車場
定員 10～30人 費用 無料
申込 不要
問合せ 小池 ☎090(1151)5570

インディアカ初心者教室 催し
日時 第1火曜日13時～15時
場所 市民活動センター
対象 市内在住・在勤・在学の高校生以上
費用 無料 持物 運動できる服装、体育館シューズ、飲み物、タオル
申込 要(電話・メール、当日可)
問合せ 市井 ☎090(8983)6254
✉i.shijyonawate@gmail.com

**第30回定期演奏会
プレゼント音楽団** 催し
ARASHI活動終了特集、ディズニー、ノビリッシマなど。
日時 5月31日(日) 13時開場
場所 市民総合センター 1階市民ホール
定員 700人
費用 無料 申込 不要
問合せ 富田 ☎090(5641)0239



掲載募集 申込締切 掲載月の前月10日(10日が土・日・祝日の場合は直前の開庁日) 申込方法 市ホームページ・企画広報課で配布している申し込み書を窓口へ持参、郵送またはFAX、メールで送付(FAX、メールは送信後、電話) 窓口 企画広報課(市役所本館 2階) ☎072(877)2074 ✉kouhou@city.shijonawate.lg.jp

**コーラスフェスティバルで
かんがるーKIDSと
うたうお友だち募集** 募集
6月7日(日)の本番に向けて練習します。
期間 6月6日までの毎週土曜日
場所 えびすホール 対象 6月7日(日)に出演できる年中～小学生
定員 10人 費用 500円+出演料1,000円(変更の場合あり)
持物 楽譜を入れるバック、水筒
申込 要(電話・メール)
問合せ 福本 ☎090(9882)6697
✉eriko.f.happy@gmail.com

なわて少年柔剣道推進会 募集
四條畷警察署で少年柔道と少年剣道の練習をしています。
日時 剣道：月・木、柔道：火・木 いずれも18時～20時
場所 四條畷警察署 剣道場・柔道場
対象 四條畷・大東市内在住の小学3年生～中学生
費用 月1,000円 申込 要(電話)
問合せ 四條畷警察署 少年係 ☎072(875)1234

菊水吹矢サークル 募集
日時 月曜、第2・4日曜日 いずれも13時～
場所 市民総合体育館 多目的室、教育文化センター2階ホール
費用 見学無料・練習は都度500円
持物 室内用シューズ
申込 不要
問合せ 大久保 ☎090(7761)0974

STYLE 募集
キッズダンスのメンバーを募集。
日時 月3～4回木曜日17時～18時
場所 市民活動センター 多目的2
対象 小学生～(応相談)
費用 月3,000円
持物 うち履きの靴、飲み物
申込 要(電話・LINE)
問合せ YAI ☎080(4491)0841
公式LINE : @136ikxzd

リトミックランド 募集
音楽を通して、楽しく活動しています。想像力・集中力・思考力なども身につきます。
日時 第2・4金曜日
場所 市立公民館 3階音楽室
対象 未就学児から大人まで
定員 1クラス10人程度(親子10組)
費用 月2,500円(無料体験あり)
申込 要(携帯のショートメッセージ)
問合せ 竹村 ☎090(6963)6777



SECC(エスイーシーシー) 募集
ネイティブ講師と楽しく交流しながら学べる安心のサークルです。
日時 第2・4木曜日19時15分～20時45分
場所 市立公民館 3階会議室
費用 入会金1,000円、月2,000円
申込 要(電話・メール)
問合せ 上田 ☎090(2381)8504
✉Hideaki.ueda1@gmail.com

あっち こっち なわて まちトピ

取材：いきいきりポーター



私も2年前から来ています！

街かどデイハウス「さんら」

「さんら」は、65歳以上で介護や支援を受けていない人が、住み慣れた地域で自立した生活を続けられるよう、介護予防の体操やゲームなどを楽しみながら交流できる場所です。取材日には12人が集まっていました。血圧測定の際には、スタッフが「睡眠は取れていますか」と声をかけるなど、健康状態の確認も行います。大きな声で発声練習をしたり、筋力運動をしたりと、約1時間のプログラムに皆さん熱心に取り組んでいました。初めて参加した人に、他の参加者が体操の仕方や器具の付け方を親切にアドバイスする場面もありました。「自宅からカートを押して30分、週4日通っています。みんなでおしゃべりして大笑いするのが楽しくて、今ではここにいる全員とお友だちです」と参加者は話します。スタッフの足立さんは「「さんら」は「気くばり、やさしさ、思いやり」がモットーです。一人暮らしの人が多く、1か月のうち1週間は家では作りにくいメニューを手作りで提供しています。年に2回はミニバス旅行も開催しています」と話します。皆さんが和やかに言葉を交わす姿が印象的でした。



街かどデイハウス「さんら」
中野新町11番35号(福祉コミュニティセンター西隣)
※開所日・利用料金など詳しくは問い合わせを
☎072(876)9779

午前：健康チェック、各種体操、脳トレ
午後：筋力アップにつながるゲーム

税・保険・年金

税・保険・年金

健康・福祉

健康・福祉

高齢者

高齢者

子育て・教育

子育て・教育

安全・安心

安全・安心

まちづくり・環境

まちづくり・環境

求人・産業

求人・産業

人権・文化

人権・文化

スポーツ・野外活動

スポーツ・野外活動

その他

その他

なわてくマップ上級編完成！（田原地区周辺）

初級・中級で物足りない人のために、田原地区周辺の約4.2kmのお散歩コースを作りました。なわぽにも順次掲載予定。なわぽとなわてくマップで健康寿命を伸ばしましょう！

問合せ 高齢福祉課



vol.48

なわてのええとこ知っとこ♪

近所トリップ

「さとやまに春がやってきた」

飯盛山のふもとにある修景施設「さとやま」。古民家の縁側からも、のんびり桜を楽しむことができます。思わず長居したくなる、心地よい空間です。

Instagramでも紹介中！
▶▶▶



のびのび くっすんキッズ

彩り豊かで
晴れやかな人生に☆



パパとママの宝物だよ♡



将来はバスケットボール選手!!



子どものかわいい写真を記念に掲載しませんか

掲載募集

応募時に小学生未満の市内在住の子ども。下の子どもが小学生未満で上の子どもが中学生未満であれば、兄弟姉妹での掲載も可。※現在、掲載まで半年～1年程かかります。問合せ 企画広報課

応募はこちらから
▶▶▶



四條畷市
イメージキャラクター
くっすん



広報誌の感想はこちらまで



「マチイロ」アプリでも読めます



市公式SNSなどでも情報発信中



発行日/令和8年4月15日 編集・発行/四條畷市総合政策部企画広報課 〒575-8501四條畷市中野本町1番1号

☎072(877)2121(代) ☎0743(71)0330(代) ☎072(877)2074 🌐https://www.city.shijonawate.lg.jp

2月末現在 総人口:53,529人(-54) 男:25,986人(-30) 女:27,543人(-24) 世帯数:25,291世帯(+5) 面積:18.69km²※()内は前月比

