

広
報

四條畷LIFE

冬のむろいけ園地

自然まるごと
探検隊!

06 …… 物価高騰対応事業を拡充

08 …… こども誰でも通園制度

11 …… ふるさと納税のお礼品に出品しませんか

32 …… 公共施設再編整備

6月から、市役所などの
受け付け時間を変更します。

▶ 詳しくは28ページに掲載

6ページのもくじの下にふりがなのあるページに掲載しています

冬のむろいけ園地 自然まるごと 探検隊!

木々の葉が落ち、見通しがよくなった冬のむろいけ園地は、野鳥や小さな生きものの気配を見つけやすい季節。今回は、NPO法人里山サロン代表の久保 勝範さんの案内で、むろいけ園地で親子で楽しむ冬の野鳥観察にでかけます!

案内してくれるのは…



NPO法人里山サロン 代表
久保 勝範さん
室池周辺の動植物に精通する「むろいけ園地の自然博士」。ライフワークとして、多くの人に室池の自然の魅力伝える活動をしている。

冬のむろいけ園地を楽しむアイテム

防寒着



双眼鏡



水筒



歩きやすい靴



森貞さんファミリー

どんな鳥たちに
出会えるかな?



ウグイス

春を告げる「ホ～ホケキヨ」の鳴き声でおなじみ。

水芭蕉の芽



中ヶ池展望広場

中ヶ池を一望できるので水鳥などの観察にオススメ。双眼鏡で遠くの木々に潜む鳥たちも探してみよう!



野鳥観察のポイント

☑ 静かに観察

大きな声や足音が聞こえると、警戒心が強い野鳥は逃げてしまいます。静かに遠くから観察しましょう。

☑ 足元に注意

観察に夢中になると足元がおろそかになりがちに。凍った道やぬかるみ、滑りやすい落ち葉などに注意しましょう。

今回巡ったコース (ファミリートレイル内回り)



むろいけ園地へのアクセス

むろいけで出会える 野鳥たち

ヒヨドリ

ボサボサ頭がかわいい灰色の中型鳥。果物や花の蜜が大好き。



Kubo's Point

日本を中心に分布していて、欧米のバードウォッチャーにはたいへん珍しく、人気があります。冬にツバキ、春に梅や桜の木で見かけることができます。

ソウシチョウ

真っ赤なくちばしと美しいさえずりが目印。



Kubo's Point

飼い鳥として1980年代以降に日本へ持ち込まれ、「かご抜け鳥」とも呼ばれています。逃げ出した個体が野生化したと考えられています。



メジロ

鮮やかな黄緑色と、名前の由来となった目の周りの白い輪が特徴。



column

教えて 久保さん!

むろいけ園地で繰り広げられる鳥たちの子育てバトル

春の訪れを告げるウグイスの「ホ～ホケキヨ」という鳴き声の裏には、ちょっと切ない子育て事情があります。5月後半、東南アジアからむろいけ園地にやってきたホトギスは、自分の巣を作らず、なんとウグイスの巣の留守を狙い、こっそり自分の卵を産み落とすのです! 不思議なことに卵の色・大きさはウグイスにそっくりなので、ウグイスは気づきません。孵化したホトギスのヒナの力は強く、ウグイスの卵やヒナを巣の外へ出してしまいます。ウグイスは、ホトギスのヒナを自分の子と信じて一生懸命育てることに。そして夏の終わり、育てられたホトギスは誰に教えられたのか、東南アジアに向けて飛び立

ち、そしてまた次の年にむろいけ園地に戻ってきます。むろいけ園地で繰り広げられる、鳥たちの子育てバトル。鳥たちがさえずる身近な自然がちょっと違って見えてきますよね。



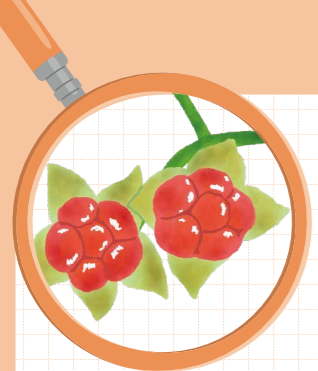

実はこんな動物もすんでいる!?

むろいけの動物たち

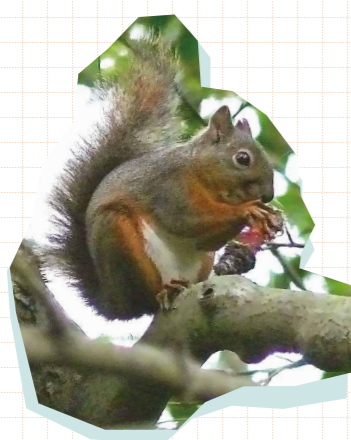

ニホンリス

木の上を素早く走り回るその姿を見つければラッキー! かわいい姿をぜひ探してみてください。日本固有の種でホンドリリスとも呼ばれています。



フクロウ

園地内に設置した巣箱でフクロウが子育てをし、これまでたくさんのヒナが巣立っていきました。むろいけはフクロウにとって格好の餌場になっているようです。

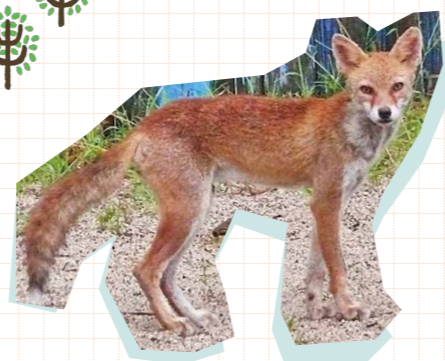

ホンドキツネ

主にネズミ類、鳥類、昆虫類のほか、植物も食べます。近隣の開発と野犬の影響で、急速に数が減っています。

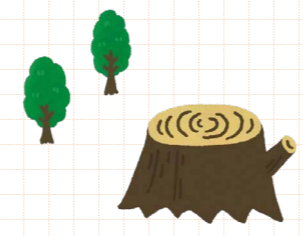

comment

市役所から車で約10分の距離に、驚くほど多様な生きものが暮らしています。

むろいけ園地は、市役所から車で約10分という身近な場所にありながら、豊かな自然が残る森です。海拔約300mに位置する園地内には、キンランやササユリなど約600種の草花、コナラやクヌギなど約300種の樹木が育ち、多様な環境が広がっています。また、オオクワガタやタマムシなどの昆虫類をはじめ、ウグイスやオオルリ、カワセミなど約130種の鳥類、約70種のチョウ類、約80種のトンボ類、さらに約450種にのぼるキノコ類が確

認されています。夏には水辺でホタルが見られ、ニホンリスやタヌキなどの哺乳類、大阪府の絶滅危惧II類に指定されているカスミサンショウウオや、準絶滅危惧種のモリアオガエルといった貴重な生きものも生息しています。こうした多様な生きものたちのすみかを守り、豊かな自然を保っていくためには、森の手入れや保全活動がとても大切です。



みなさんもぜひむろいけ園地に遊びに来て下さいね

むろいけ園地のすぐ近く! 野外活動センターで楽しむ!

子どもたちのアウトドア体験

天体観測

土星の環まで観測できる口径310mmニュートン式大型望遠鏡は迫力満点! 経験豊富な星のソムリエ®による天体の話も楽しめます。流星群の観測イベントでは、広いグラウンドに横になりながら、みんなで一緒に星空を観測します。

大きな望遠鏡にみんなワクワク!



アウトドアクッキング

みんなで火起こし! あったかくてキレイ!



キャンプ・クラフト体験

初めてでも安心! 自然を満喫できるさまざまなアウトドア体験を通年で開催。季節の素材を使った工作や、みんなで協力して作るアウトドアクッキングなど、子どもの創造性と協調性を育むプログラムが盛りだくさんです!



ハンドメイド

かわいいのができたよ!

野外活動センターは、子どもたちの笑い声と鳥のさえずりが響く、市自慢のアウトドアスポットです。キャンプや季節ごとのイベントや自然体験プログラムも随時開催! 市内随一の天体望遠鏡を活用してのプログラムも実施中です。「市内にあるのは知っていたけど、行ったことがなかった」という皆さん、野外活動センターでキャンプデビューしてみませんか?



野外活動センター 所長 久米さん



野外活動センター ホームページ



〒594-0408 大阪府東淀川区 逢坂408-1 ☎072(877)0778

02 特集 冬のむろいけ園地 自然まると探検隊！

トピックス／大切なお知らせ

- 06 コミュニティバス ダイア・ルート変更
物価高騰対応事業を拡充 水道基本料金免除を6か月分に
- 07 令和7年度 物価高対応子育て応援手当
- 08 こども誰でも通園制度 令和8年度から開始
- 09 4月1日(水)から市の組織体制が変わります
4月1日(水)から自転車の交通違反に青切符が適用
意見公募の結果
- 10 公募型協働のまちづくり提案事業補助金の
公開プレゼンテーション審査
友好都市紀北町との交流団体を募集
- 11 ふるさと納税のお礼品に出品しませんか
公共施設予約システムがキャッシュレス決済に対応
市の広報誌が近畿市町村広報紙コンクールで入賞

- 12 市役所からのお知らせ
- 15 健康情報
- 19 子育て情報
- 26 図書館だより
- 29 消費生活センターだより／フォトニュース
- 30 のびのび くっすんキッズ／寄附／ご近所トリップ

01-12 四條驛市議会だより

- 31 みんなのひろば
- 32 公共施設再編整備

つぎ 次のお知らせにはふりがながついています。

- 06 物価高騰対応事業を拡充 水道基本料金免除を6か月分に
- 07 令和7年度 物価高対応子育て応援手当
- 16 手話コラム
- 17 3月は自殺対策強化月間
- 21 児童手当の定期支給日

コミュニティバス
ダイヤ・ルート変更

広報誌1月号でお知らせしたとおり、全国的なバス運転士不足が続くなか、市コミュニティバスの安全・安定的な運行を継続するため、ダイヤ・ルートを一部変更します。新しい時刻表は今月の広報誌に折り込んでいます。

いつから 3月29日(日)

主な変更点

- 平日 始発便(緑風台発→四條驛駅行)
6:13発→**6:22発**
- 平日 最終便(四條驛駅発→緑風台行)
22:55発→**22:26発**
- 土休日 最終便
(四條驛駅発→緑風台行)
22:54発→**21:58発**
- 田原5ルート(イオンモール四條
驛⇄さつきヶ丘公園)
飯盛霊園停留所を追加

詳しくは
こちら



問合せ 都市政策課

物価高騰対応事業を拡充
水道基本料金免除を6か月分に

国から地方公共団体へ交付される物価高騰対応重点支援地方創生臨時交付金が当初の見込みより多く交付されることになりました。当初見込みを上回って交付された交付金を活用し、1月号広報誌でお知らせしていた「令和7年度市の物価高騰対応事業」のうち、水道基本料金の免除期間を延長します。

延長前 2か月分の水道基本料金を免除
8月・9月検針分(予定)

延長後 6か月分の水道基本料金を免除
8月～令和9年1月検針分(予定)



問合せ 水道基本料金減免プロジェクトチーム

令和7年度 物価高対応子育て応援手当

物価高の影響が長期化する中、特に、その影響を強く受けている子育て世帯を力強く支援し、子どもたちの健やかな成長を応援する観点から支給します。

支給対象者 平成19年4月2日～令和8年3月31日に生まれた児童を養育する以下の(ア)～(オ)に該当する人

支給内容 対象児童1人につき **2万円**(1回限り)

支給の流れ 支給対象により異なるため、該当する項目を確認してください。

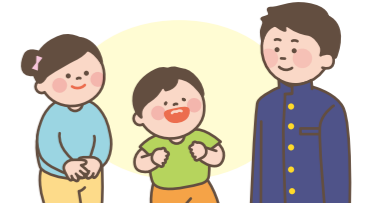

申請不要の人【下記(ア)(イ)に該当する人】

- (ア) 令和7年9月分(令和7年9月に出生した児童については、令和7年10月分)の児童手当を四條驛市から受給した人
●支給日: 1月30日(金) 児童手当の登録口座に振り込み済み
- (イ) 令和7年10月以降に生まれた児童を養育する人のうち、1月30日までに児童手当の認定請求をした人
●支給時期: 2月20日(金)以降、児童手当の登録口座に順次振り込み

申請が必要な人【下記(ウ)(エ)(オ)に該当する人】

- (ウ) 児童手当の受給者が公務員の人
●令和7年9月30日時点で四條驛市に住居登録がある人、令和7年10月1日～令和8年1月30日までに生まれた児童を養育する人には、支給申請の案内を発送済み
●申請期限: 3月31日(火)
●支給時期: 審査のうえ、2月20日(金)以降、申請書に記載された口座に順次振り込み
- (エ) 令和7年10月1日以降に生まれた児童を養育する人のうち、2月2日以降に児童手当の認定請求をする人
●対象者には、児童手当の認定請求時に窓口で申請を案内します
●支給時期: 審査のうえ、3月2日(月)以降、申請書に記載された口座に順次振り込み
- (オ) 令和7年10月1日～令和8年3月31日までの間に離婚等により、新たに児童手当の受給者となる人
●対象者には、支給申請の案内を発送済み
●申請期限: 3月31日(火)
●支給時期: 審査のうえ、3月2日(月)以降、申請書に記載された口座に順次振り込み



※支給対象者に該当していて、案内が届いていない人は問い合わせてください。

問合せ こども支援課

こども誰でも通園制度 令和8年度から開始

こども誰でも通園制度

全てのこどもの育ちを応援し、保護者の就労要件を問わず時間単位等で保育所などを利用できる「こども誰でも通園制度(乳児等通園支援事業)」が4月から始まります。保育士などや同年代の子どもとの関わりにより家庭とは異なる環境を経験させたい人・子育てに不安を感じている人は利用してください。



- 対象** 市内在住で保育所等※1に在籍していない、6か月～満3歳未満※2の子ども
- ※1 保育所、幼稚園、認定こども園、小規模保育事業所、家庭的保育事業所、事業所内保育事業所、企業主導型保育事業所
- ※2 3歳の誕生日の前々日まで
- 利用時間** 子ども1人あたり月10時間まで
- 実施施設** (4月～)岡部保育所、忍ヶ丘あおぞらこども園 (7月～予定)忍ヶ丘いるかこども園
- 利用料金(予定)** 1時間あたり300円。おやつ等実費負担あり。世帯の所得状況で減免あり。
- 利用方法** 施設による(定期利用/柔軟利用)

<利用までの流れ>

①利用認定申請

国のポータルサイトで、「お住まいの地域」から四條畷市を選択し、利用認定申請

申請 2月16日(月)～

②認定、アカウント発行

市での認定審査後、info@mail.cfa-daretsu.go.jpからアカウント発行のお知らせメールが届く
※申請から2週間程度かかります

③システムログイン、情報入力

お知らせメールに添付のURLからログインし、子どもの情報を入力

<公立園の利用>

週1回(2.5時間)の定期利用(1クール3か月)です。

利用料金(予定) 1回750円(1・2歳児は別途おやつ代50円)

利用申込 市からの利用認定後、3月2日(月)～16日(月)に希望する園の申し込みフォームから申し込み

※申込者多数の場合、抽選で決定。申込結果は、申込時に登録したメールへお知らせ。
※利用可能な人には、園から事前面談の日程をメールでお知らせ。



<岡部保育所>

定員 各3人

時間 9時30分～12時

歳児	曜日	第1クール日程
0歳児	月	4/13、20、27、5/11、18、25、6/1、8、15、22
1歳児	水	4/15、22、5/13、20、27、6/3、10、17、24
1歳児	木	4/23、30、5/7、14、21、28、6/4、11、18、25
2歳児	金	4/17、24、5/8、15、22、29、6/5、12、19、26

<忍ヶ丘あおぞらこども園>

定員 各3人

時間 午前：9時30分～12時
午後：13時～15時30分

歳児	コース	曜日	第1クール日程
0歳児	午前/午後	月	4/13、20、27、5/11、18、25、6/1、8、15、22
1歳児	午前/午後	火	4/14、21、28、5/12、19、26、6/2、9、16、23
1歳児	午前/午後	水	4/15、22、5/13、20、27、6/3、10、17、24
2歳児	午前/午後	金	4/17、24、5/8、15、22、29、6/5、12、19、26

※第2クール以降の申込期間・実施日は、市ホームページなどでお知らせします。

問合せ こども政策課/忍ヶ丘あおぞらこども園/岡部保育所

4月1日(水)から市の組織体制が変わります

令和7年9月に策定した新しい教育大綱を着実に進め、効率よく、より多くの効果を生み出すため、機構改革(市の組織再編)を行います。



- 部の再編** ●生涯学習と地域振興の連携強化のため、生涯学習分野を教育委員会から市長部局に移管し、「地域協働部」を設置。
- 課の再編** ●地域振興課を、「市民生活部 産業振興課」と「地域協働部 地域振興課」に分割。
●スポーツ・文化・公民館などの業務を所管する「地域協働部 文化・スポーツ課」を新設。
●家庭・地域・学校の連携強化を図るため、「学校教育部 青少年育成課」を設置します。
- そのほかの主な改編** ●スポーツ・青少年課のひきこもりの相談支援などに関することを福祉政策課に移管。
●教育総務課の学校施設の貸し出し・通学の安全対策と学校教育課のコミュニティスクール・夜間中学校に関することを青少年育成課に移管。

問合せ 秘書政策課

4月1日(水)から自転車の交通違反に青切符が適用

道路交通法が一部改正され、4月1日(水)から自転車の交通違反に交通反則通告制度※(青切符)が適用されます。113種類の交通違反に対して3,000円～1万2,000円の反則金が定められています。酒酔い運転などの悪質な違反行為は、これまでどおり赤切符が交付され、刑事罰の対象です。



対象 16歳以上

※違反者が反則金を納めれば刑事罰が科されない制度

●交通安全講習会も開催します

日時 2月24日(火)19時～

場所 市民総合センター 1階展示ホール

問合せ 危機管理課



意見公募の結果

11・12月号の広報誌でお知らせした次の意見募集の結果をお知らせします。原案は、市ホームページや市役所本館2階情報公開コーナー、企画広報課(①)、人権・市民相談課(②)、文化・公民館振興課(③)、保健センター(④)、四條畷図書館、田原支所、田原図書館で確認できます。

①第6次四條畷市総合計画(令和7年度改訂)(原案)

提出された意見はありませんでした。

問合せ 企画広報課

②第3次四條畷市男女共同参画推進計画(原案)

提出された意見はありませんでした。

問合せ 人権・市民相談課

③第4次四條畷市識字基本計画(原案)

提出された意見はありませんでした。

問合せ 文化・公民館振興課

④四條畷市新型インフルエンザ等対策行動計画(案)

1人から意見がありました。

問合せ 保健センター

公募型協働のまちづくり提案事業補助金の公開プレゼンテーション審査

協働のまちづくりを推進・加速化させるため、市では、地域課題の解決や地域活性化に向け各種団体などが自主的に実施する公益的な事業を支援しています。令和8年度の補助対象事業を決定するためのプレゼンテーション審査(二次審査)を公開で実施します。各種団体などが創意工夫して提案した事業内容を直接見られるチャンスです！興味のある人、地域に貢献できる活動を探している人などは、ぜひ来場してください。※当日の様子は後日市ホームページで公開

日時 2月28日(土)10時～ 場所 市役所東別館 2階201会議室

●プレゼンテーション事業一覧

開始予定	事業名	提案主体(敬称略)
10時15分	赤いベンチプロジェクト	たわら有志の会 スタートライン
10時45分	第17回四條畷 楠公まつり	四條畷 楠公まつり実行委員会
11時15分	なわて音楽プロジェクト体験型キッズコンサート	なわて音楽プロジェクト

※時間は、当日の進行状況で前後する場合があります。

問合せ 地域振興課

友好都市紀北町との交流団体を募集

国内友好都市・紀北町との住民交流を活性化するため、市内所在団体が紀北町と交流事業を行う経費を一部補助する友好都市交流事業補助制度があります。子ども会などの育成団体や、スポーツ団体、文化活動団体などの皆さん、ぜひ活用してください。

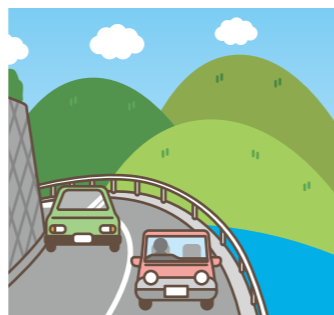

対象経費 宿泊費、交通費など

補助金額 補助対象経費の半額以内

紀北町への訪問事業：上限30万円

本市での受け入れ事業：上限10万円

申請 ～3月12日(木)17時(郵送・オンラインは3月11日(水)必着)

募集要項(地域振興課、田原支所、市民総合センター、市ホームページで配布)を地域振興課へ持参・郵送または申し込みフォーム。

※田原支所、市民総合センターでは受け付け不可

※補助事業は、予算などで変更の場合があり

三重県紀北町
マスコットキャラクター
きーほくん



申し込み
フォーム

詳しくは
こちら



問合せ 地域振興課

ふるさと納税のお礼品に出品しませんか

問合せ 企画広報課

ふるさと納税を通じて、本市を応援してくれる人に市の魅力ある特産品やサービスを届けませんか。

- こんなメリットがあります!!
 - ・サイト掲載料やお礼品配送料は不要!
 - ・公的サービスで信頼性が高い!
 - ・自社の商品・サービスを全国に販売・PRできる!
 - ・全国規模での企業認知度向上!

●寄附からお礼品提供の流れ

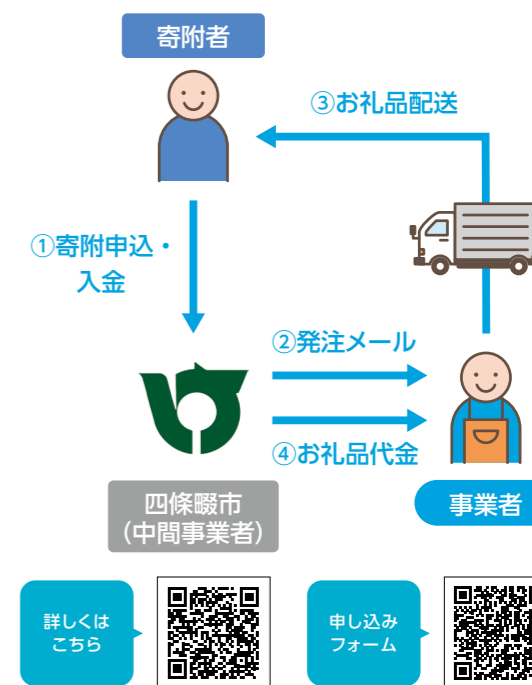

- 主な要件
市内で生産、製造、加工、サービス提供のいずれかが行われていること
※経費のおよそ50%が市内で発生しているもの

●お礼品例



申し込みは随時受付。まずは相談を。

詳しくは
こちら



申し込み
フォーム



公共施設予約システムがキャッシュレス決済に対応

公共施設予約システムで、市のスポーツ・文化施設の使用料をキャッシュレス決済(オンライン上)で事前支払できるようになります。サービス開始は3月1日(日)から。施設窓口での支払いは、現金払いのみ。

決済方法 クレジットカード、電子マネー(PayPay)

問合せ 財政課

詳しくは
こちら



市の広報誌が近畿市町村広報紙コンクールで入賞

第37回近畿市町村広報紙コンクールで、市の広報誌「四條畷LIFE」が、「優良賞」を受賞しました。これからも市政情報を分かりやすく伝え、市民の皆さんの「知りたい」に応えることができる広報誌をめざしていきます。

- 近畿市町村広報紙コンクールとは
毎日新聞社と毎日文化センターが「地域に密着し、より親しまれる広報紙」づくりを目的に、近畿各市町村や議会事務局などの広報誌を審査、表彰しています。

より良い広報誌づくりに
皆さんの意見を
聞かせてください



問合せ 企画広報課

税・保険・年金
健康・福祉
高齢者
子育て・教育
安全・安心
環境・まちづくり
求人・産業
人権・文化
スポーツ・野外活動
その他

税・保険・年金
健康・福祉
高齢者
子育て・教育
安全・安心
環境・まちづくり
求人・産業
人権・文化
スポーツ・野外活動
その他

税・保険・年金

納期限 3月2日(月)

- 口座振替の引き落とし日も同日。
 ①国民健康保険料(第9期)
 ②後期高齢者医療保険料(第8期)
 ③介護保険料(第8期)
 問合せ ①②保険年金課 ③高齢福祉課

休日窓口開庁日

- 平日の開庁時間に納付・相談できない人は利用してください。
 ●保険・年金の取得や喪失に関する手続き。保険料の減免・免除などの相談。
 ●市税、国民健康保険料、後期高齢者医療保険料、介護保険料、保育料の納付相談。病気や失業などの事情で納付に困っている場合の相談。
 ●市税、各種保険料などの納付。
 ●市税等コールセンターによる電話での納付勧奨や、納付書投函業務員による訪問も実施。

日時 3月8日(日)9時~17時
 問合せ 保険年金課/徴収対策課

門真税務署から確定申告のお知らせ

- 便利なe-Taxの利用を
 申告会場は、毎年、大変混雑し、来場者数によって早期に受け付けを終了する場合があります。スマートフォンやパソコンから申告書の作成・送信ができる便利なe-Taxを利用しましょう。分からないことは電話で問い合わせできます。
 問合せ e-Tax・作成コーナーヘルプデスク ☎0570(01)5901
 ●申告書作成会場 要入場整理券
 マイナンバーカードを利用したスマートフォンでの申告書の作成を中心に実施。
 場所 守口門真商工会館
 日時 2月16日(月)~3月16日(月)9時~17時(土・日・祝日を除く/3月1日は開設)受け付けは16時まで。来場者数により、早めに受け付けを終了する場合があります。
 備考 駐車場に限りがあるため、でき

るだけ公共の交通機関の利用を。
 特例 ①源泉徴収票などの申告に必要な書類②スマートフォン③マイナンバーカード④パスワード2種類 数字4ケタ(利用者証明用)英数字6~16文字(署名用)
 問合せ 門真税務署 ☎06(6909)0181

給与支払報告書などの提出を

- 給与支払報告書の提出期限は**2月2日(月)**です。まだ提出していない場合は、至急、受給者の住所地の市区町村へ提出を。
 ●給与所得の源泉徴収票などの各種法定調書や支払調書合計表の提出期限も**2月2日(月)**です。まだ提出していない場合は、至急、税務署へ提出を。法定調書合計表などは、e-Taxを利用して提出可。
 問合せ 税務課 市民税担当/門真税務署 ☎06(6909)0181



電話案内			
市役所(代表)	☎072(877)2121	子育て総合支援センター	☎072(877)5455
市役所(代表)	☎0743(71)0330	児童発達支援センター	☎072(877)7373
田原支所	☎0743(78)0175	学校給食センター	☎072(876)8310
市民総合センター	☎072(879)2121	老人福祉センター楠風荘	☎072(879)1800
市立公民館	☎072(879)3939	にし地域包括支援センター	☎072(863)0170
四條畷図書館	☎072(878)3743	なわて地域包括支援センター	☎072(862)3366
田原図書館	☎0743(78)8844	たわら地域包括支援センター	☎0743(70)1249
グリーンホール田原	☎0743(78)5670	福祉コミュニティセンター	☎072(878)7500
歴史民俗資料館	☎072(878)4558	社会福祉協議会	☎072(878)1210
教育文化センター	☎072(878)0020	大阪広域水道企業団 四條畷水道センター	☎072(876)6221
市民総合体育館(サン・アリーナ25)	☎072(862)0111	大東四條畷消防本部(代表)	☎072(875)0119
市民活動センター	☎072(862)0651	北河内こども夜間救急センター	☎072(840)7555
野外活動センター	☎072(877)0778		
保健センター	☎072(877)1231	粗大ごみ受付センター	
忍ヶ丘おおぞらこども園(しのぶ棟)	☎072(877)5572	☎072(864)1015	
忍ヶ丘おおぞらこども園(あおぞら棟)	☎072(877)7583		
岡部保育所	☎072(878)4400		

市税等コールセンター ☎072(862)1444・1445、072(878)5085
 (平日開庁日9時~16時、第1・3(火)は11時30分~20時/納付期限切れのお知らせ)

国民健康保険・後期高齢者医療加入者へ

保険料の計算や高額療養費の自己負担限度額の判定に、市民税・府民税の申告が必要です。令和8年度分(令和7年中所得)の市・府民税の申告をしてください。
 ●次の人は申告不要
 ・所得税の確定申告をした
 ・給与または公的年金のみの収入で支払者からの給与支払報告書や公的年金等支払報告書の提出をされている(医療費控除や社会保険料控除などの所得控除を受ける必要がある人を除く)
 問合せ 保険年金課

軽自動車税(種別割)に関する届出を忘れずに

毎年4月1日時点で原動機付自転車・二輪の小型自動車・軽自動車などを所有・使用している人に、軽自動車税(種別割)が課税されます。次の場合は届け出が必要です。
 ●購入や廃車、譲渡した・されたとき
 ●盗難*、転出したとき(届け出がないと引き続き課税されます)
 ●所有者が死亡したとき(廃車・名義変更の届け出が必要)
 ※警察で被害届を手続きして、被害届受理番号を聞いて届け出を。
 ●四條畷市を管轄する届出先

- ①原動機付自転車(125cc以下)・小型特殊自動車…税務課
 ②軽二輪(125cc超~250cc以下)・二輪の小型自動車(250cc超)…近畿運輸局大阪運輸支局 ☎050(5540)2058
 ③軽三輪、軽四輪…軽自動車検査協会 大阪主管事務所高槻支所 ☎050(3816)1841
 問合せ 税務課 軽自動車税担当

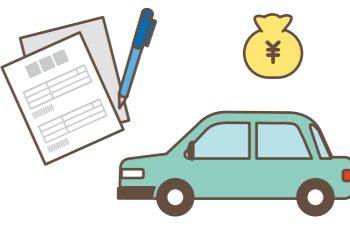

市民税・府民税の申告

問合せ 税務課 市民税担当

申告会場
 日時 2月16日(月)~3月16日(月)(土・日・祝日を除く)9時~11時30分、13時~16時30分
 場所 2月:市役所東別館 第2付属棟 1階大会議室/3月:市役所北別館 2階厚生室
 ※東別館駐車場の工事のため、今年は2月と3月で申告会場が異なります。
 備考 申告初日から数日間は例年混雑し、待ち時間が発生します。分散来庁に協力を。門真税務署の所得税・復興特別所得税の出張申告相談・受け付けは行いません。
 出張申告受け付け
 日時 2月20日(金)10時~11時30分、13時~15時 場所 グリーンホール田原

- 申告が必要な人
 令和8年1月1日現在で四條畷市内に住所があり、確定申告をしない人のうち次に該当する人
 ①給与所得、年金所得以外の所得がある(配当所得、事業所得、雑所得など)
 ②市の福祉・医療サービスなどの関係で、市・府民税の申告が必要
 ③課税・非課税証明書が必要

●申告書の提出
 昨年、申告期限内に申告した人には、事前に申告書を送付済。それ以外で申告書が必要な人は、税務課へ問い合わせを。申告書の用紙は市ホームページでも配布しています。

郵送
 申告受付書の返送希望者は、返信用封筒(切手を

貼り、住所、名前を記載)を同封し、封筒に「令和8年度 市民税申告書在中」と記載し郵送。
 (郵送先)〒575-8501 中野本町1番1号 四條畷市役所 税務課 市民税担当
 電子(令和8年度から)
 利用にはマイナンバーカード、スマートフォンにマイナポータルアプリのインストールが必要。
 ※パソコンの場合はパソコン用マイナポータルアプリやICカードリーダーの接続設定が必要
 ●申告には、マイナンバー(個人番号)の記載および本人確認書類(運転免許証・健康保険証など)の提示や写しの提出が必要(代理人が提出する場合は、委任状と代理人の本人確認書類も必要)です。詳しくは問い合わせを。



健康・福祉

大腸がん郵送検診 返送期限は2月28日(土)まで

大腸がん郵送検診を申し込んだ人は期限内に検査を行い、検体を返送してください。未提出でも受診料は返金されないの注意を。

問合せ 保健センター

詳しくはこちら



特定健診の受診期限は 3月31日(火)まで

対象 40～74歳の四條畷市国民健康保険加入者 費用 無料

持物 特定健康診査受診券(青色)、マイナ保険証が資格確認書

※受診券がない場合は問い合わせを(再発行可)。

※今年度の集団健診は終了しました。

※医療機関で受診する場合、事前に各医療機関に実施状況を問い合わせてください。

問合せ 保健センター

ジェネリック医薬品を 利用しませんか？

これまで使われてきた新薬(先発医薬品)の特許が切れた後に販売される医薬品で、新薬と同じ有効成分を同量含み、同等の効き目があると国に認められたものです。新薬より開発費用が少ないため、価格が安く自己負担も軽減されます。利用は、医師・薬剤師に相談を。

問合せ 後期高齢者医療被保険者：大阪府後期高齢者医療広域連合 給付課 ☎06(4790)2031 / 国民健康保険被保険者：保険年金課

健康寿命延伸のすすめ なわぼ応援セミナー

●フットケアで足と足爪の健康を守ろう講座

「健康長寿」は転ばないこと。市の健康プログラム事業「なわぼ」を楽しく利用するために、フットケア(足爪や足指)を中心とした講演会。足指力測定あり。

日時 3月7日(土)13時30分～15時30分 場所 市民総合センター 1階展示ホール 対象 市内在住の18歳以上 定員 40人 講師 山下 和彦さん(東都大学 幕張ヒューマンケア学部 臨床工学科 教授 博士(工学)) 申込 電話・申し込みフォーム 問合せ 高齢福祉課

申し込みフォーム



3月1日～8日は 女性の健康週間

ライフスタイルが多様化する中で、女性が生涯を通じて健康で明るく、充実した日々を自立して過ごすためには自分の体と向き合うことが大切です。女性特有の病気である乳がん・子宮頸がんの検診を含め、検(健)診を受診して自分の健康をチェックしましょう。

問合せ 保健センター

市の検診が受診できる医療機関



女性の健康推進室ヘルスケアラボ



障がい者福祉農園の 利用者募集

農作業で自然と触れ合いませんか 障がい児・者が農作物を栽培する喜びと自然のふれあいを通じて、

明るく生きがいのある生活を送ることを目的に募集。区画決定を行うため、申込者数に関わらず抽選会を行います。

●利用期間(予定)

4月1日(水)～令和9年3月1日(月)

●農園の場所

中野新町

日時 3月13日(金)10時～11時

場所 市役所東別館 2階201会議室

対象 身体障がい者手帳、療育手帳または精神障がい者保健福祉手帳、福祉サービス受給者証、自立支援医療受給者証、指定難病受給者証などを持っている人および協力者としてその者の同一世帯員または支援員 募集区画数 50区画

費用 無料 申込 2月16日(月)～3月6日(金)障がい福祉課窓口

問合せ 障がい福祉課

☎072(879)2596

障がいや難病に関すること 気軽に話してみませんか

●チャレンジド・いやしの場

市内在住の障がい当事者、難病のある人、障がい児の親、みんなが集まり、障がい者相談員と一緒に気軽に話せる場があります。予約はいりません。

日時 3月19日(木)13時30分～15時 場所 市立公民館 3階会議室3

問合せ 障がい者相談員、障がい福祉課 ☎072(879)2596

詳しくはこちら



健康情報

このページの問い合わせ 保健センター 072(877)1231 ☎072(877)6963

3月の検(健)診



体調が悪い時は受診を延期してください

個別検(健)診	対象	内容	費用※1	検診間隔
胃がん(バリウム)検診	50歳以上	バリウム服用後胃エックス線撮影	900円	1年度に1回 (ただし、前年度に胃内視鏡検診を受けた人は対象外)
胃内視鏡(胃カメラ)検診(四條畷・大東市内の実施医療機関)	50歳以上	胃内視鏡(胃カメラ)撮影	3,400円	2年度に1回 (和暦奇数年生まれ)※2
肺がん検診	40歳以上 (65歳以上は結核健診兼ねる)	問診・胸部エックス線撮影	400円	1年度に1回
		喀痰検査(50歳以上で喫煙年数×1日に吸う本数が600以上の人)	500円	
大腸がん検診	40歳以上	便潜血反応免疫法	300円	1年度に1回
乳がん検診(マンモグラフィ)	40歳代の女性	マンモグラフィ2方向	1,100円	2年度に1回 (和暦奇数年生まれ)※3
	50歳以上の女性	マンモグラフィ1方向	900円	
子宮頸がん検診	20歳以上の女性	視診・細胞診	800円	
特定健診	40～74歳の国民健康保険加入者	問診、身体計測、診察、血圧測定、検尿、血液検査	無料	1年度に1回
肝炎ウイルス検診	昭和61年3月31日以前生まれで未受診の国民健康保険加入者※4	B型・C型肝炎ウイルス検査(血液検査)	700円	生涯に1回

※1 各種がん検診を受診する人で次の人は費用を免除。受診前に保健センターに連絡し、無料受診券の発行を受けてください。①身体障がい者手帳1・2級、療育手帳A、精神障がい者保健福祉手帳1級を所持している人 ②生活保護世帯の人 ※2 和暦偶数年生まれの満50・55・60・65・70歳の人は、令和6年度に受診していない場合に限り、保健センターに事前申請することで受診可。 ※3 和暦偶数年生まれの女性で、乳がん検診・子宮頸がん検診を希望する人は、令和6年度に受診していない場合に限り、保健センターに事前申請することにより受診可能(個別医療機関のみ)。次年度以降は、市の定める検診対象年度での受診を。 ※4 特定健診と同時に受診を。昭和60年3月31日以前生まれで受診を希望する人は事前に保健センターに肝炎ウイルス検診問診票の請求を。

3月の歯科休日診療所 診療時間 9時～12時

日程	場所(住所)	電話番号
1日	青木歯科医院(大東市北条1)	072(878)6623
8日	宮本歯科医院(大東市泉町2)	072(875)6480
15日	松井歯科医院(大東市北楠の里町27)	072(877)8211
20日	小倉歯科医院(大東市諸福5)	072(874)2233
22日	山村歯科医院(四條畷市米崎町13)	072(878)8547
29日	山田歯科(大東市深野4)	072(806)4182



税・保険・年金

健康・福祉

高齢者

子育て・教育

安全・安心

まちづくり・環境

求人・産業

人権・文化

スポーツ・野外活動

その他

税・保険・年金

健康・福祉

高齢者

子育て・教育

安全・安心

まちづくり・環境

求人・産業

人権・文化

スポーツ・野外活動

その他

手話コラム

手話奉仕員養成講座

問合 障がい福祉課

手話に興味がある人、ろう者とコミュニケーションが取りたい人など、初めて手話を学ぶ人を対象に約1年間かけて手話やろう者の生活や歴史などを、じっくりと学ぶ講座を市で開催しています。



厚生労働省の養成カリキュラムに沿ったテキストを使用し、ろう者の講師から教わります。

手話で話せる人が増えれば、ろう者も暮らしやすくなり、共生的な地域社会の実現にもつながります。この機会に手話を学びませんか？

日時 4月16日～令和9年3月11日(毎週木曜日・全40回・祝日は休み) 19時～21時

場所 市民総合センター

対象 手話経験のない市内在住・在勤・在学(中学生以上)の人

定員 20人 多数抽選

費用 受講料無料、テキスト代は別途(実技編3,300円、講義編990円)

申込 ~3月11日(水) 電話・FAX・申し込みフォーム 結果通知は3月下旬郵送



令和8年度 大阪府手話通訳者養成講座

日程 5月ごろ～令和9年3月(35回程度/会場ごとに曜日・時間は異なる)

場所 森之宮会場ほか、府内会場

対象 府内在住・在勤で手話による日常会話ができる人

定員 各クラス10人程度(受講判定試験あり)

費用 受講料無料(テキストなど教材費は実費)

申込 2月24日(火)～3月19日(木) [必着] 申込書・インターネット申し込み(大阪府ホームページから『手話通訳者』で検索)

送付先 〒537-0025 大阪市東成区中道一丁目3番59号 大阪府立福祉情報コミュニケーションセンター内 公益社団法人大阪聴力障害者協会 大阪府手話通訳者養成講座担当

問合 公益社団法人 大阪聴力障害者協会

☎06(6748)0380



3月は自殺対策強化月間

ひとりで抱え込まず、まずは相談を

問合 福祉政策課

令和6年中の自殺者数(警察庁自殺統計)は、全国で20,320人、大阪府では1,279人で1日に約4人が亡くなっています。

悩みを抱えている人は、ひとりで抱え込まず、専門の相談機関に相談してください。また、身近な人の悩みに気づいたら、温かく寄り添いながら、悩みに耳を傾け、専門家への相談をすすめ、じっくりと見守りましょう。



大阪府が実施する電話相談

●こころの健康相談統一ダイヤル

☎0570(064)556

一部のIP電話などからは接続できません。

3月1日(日)9時30分から31日(火)17時まで、24時間体制で相談を受け付け。

●こころの電話相談

☎06(6607)8814

月・火・木・金曜日(祝日・年末年始を除く)

9時30分～17時

●若者専用電話相談(わかぼちダイヤル)

☎06(6607)8814

水曜日(祝日・年末年始を除く)9時30分～17時

各団体が実施する電話相談

●関西いのちの電話

☎06(6772)1121 24時間、365日

●国際ビフレンダーズ

大阪自殺防止センター

☎06(6260)4343 金曜13時～日曜22時

●大阪府保健所の精神保健福祉相談

悩みの相談窓口一覧から最寄りの保健所へ

平日9時～17時45分



●大阪府妊産婦こころの相談センター

☎0725(57)5225 平日10時～16時

●自死遺族相談 予約制

大阪府こころの健康総合センター

☎06(6691)2818

平日9時～17時45分

●こころの救急箱

☎06(6942)9090

月曜19時～火曜深夜3時、木曜19時～22時

●自殺予防いのちの電話

☎0120(783)556

毎日16時～21時、毎月10日は8時～翌日8時(24時間)

税金・保険・年金
健康・福祉
高齢者
子育て・教育
安全・安心
環境・まちづくり
求人・産業
人権・文化
スポーツ・野外活動
その他

税金・保険・年金
健康・福祉
高齢者
子育て・教育
安全・安心
環境・まちづくり
求人・産業
人権・文化
スポーツ・野外活動
その他

第26回大阪府障がい者スポーツ大会

- 身体障がい者・知的障がい者**
陸上競技: 5月10日(日)
場所 万博記念競技場
水泳: 5月16日(土)
場所 東和薬品RACTABドーム
フライングディスク: 5月24日(日)
場所 ファインプラザ大阪
- 身体障がい者**
アーチェリー: 5月17日(日)
場所 浜寺公園アーチェリー場
- 身体障がい者(肢体のみ)**
ボッチャ: 5月17日(日)
場所 ファインプラザ大阪
- 知的障がい者**
ボウリング: 5月23日(土)
場所 マグスミノエ
- 全ての障がい者対象**
卓球・STT: 5月30日(土)
場所 東和薬品RACTABドーム
対象 令和8年4月1日現在、13歳以上の身体障がい者・知的障がい者・

精神障がい者で府内(大阪市・堺市を除く)に居住する人 **申込** ~3月6日(金)障がい福祉課で実施要綱・個人競技参加申込書を配布
問合せ 障がい福祉課

高齢者

認知症パネル展

認知症の人と家族からの「ひとことカード」と、認知症に関するパネルを展示。四條畷図書館では、認知症に関する本のコーナーを設置します(3月13日(金)~29日(日))。

日時 3月23日(月)13時~30日(月)16時 **場所** 市民総合センター
問合せ 高齢福祉課

楠風荘の催し

場所 老人福祉センター楠風荘
対象 市内在住の60歳以上
問合せ 老人福祉センター楠風荘

- 映画会「お終活」上映予定**
日時 3月7日(土)10時~
- 一般参加型カラオケ**
日時 3月7日(土)13時~15時30分、18日(水)10時~15時30分
- スマホ教室**
日程 3月7日(土)終日

高齢者福祉農園利用者募集

令和8年度の利用者を募集。抽選会で区画を決定します。

利用期間 4月1日(水)~令和9年3月1日(月)※予定

場所 中野本町6番付近

抽選会
日時 3月13日(金)11時~12時

場所 市役所東別館 2階201階会議室 **対象** 市内在住の満65歳以上で自ら耕作できる人(1世帯1区画まで) **募集区画** 35区画 **費用** 無料

申込 2月16日(月)~3月6日(金) 高齢福祉課窓口
問合せ 高齢福祉課

地域包括支援センターだより

1 にし地域包括支援センター

- 認知症 ステップアップ講座** **要事前申込**
認知症の人を介護する家族の気持ちの変化と関わり方について学びます。
日時 3月9日(月)13時30分~15時 **場所** 四條畷交流スペース **対象** 認知症サポーター養成講座の受講者 **講師** 信川 千賀子さん(おかもと訪問看護ステーション垂水 管理者看護師、認知症介護指導士、認知症上級専門士) **持物** 飲み物
申込・問合せ にし地域包括支援センター
- 膝の痛み予防!らくらく筋力アップ体操!**
膝の痛みの要因や、予防・改善のコツを紹介し、筋力アップに効果的な体操を実施します。
日時 2月25日(水)14時~15時15分 **場所** ふれあい元気クラブ・えんじょい(市民活動センター) **定員** 25人 **講師** 青山 直嗣さん(カインドコート四條畷 理学療法士) **持物** 飲み物
申込・問合せ にし地域包括支援センター



2 なわて地域包括支援センター

- 地域で通える場所ってどんなところ** **要事前申込**
人との交流や健康維持できる身近な場所を紹介。日常生活や健康の相談も受け付け。
日時 3月21日(土)15時~16時30分 **場所** エルダーガーデン四條畷(中野三丁目6番12号)
定員 10人 **講師** 地域包括支援センター職員
申込・問合せ なわて地域包括支援センター

3 たわら地域包括支援センター

- ~地域の支え合いについて~ おしゃべりカフェで話し合いませんか!**
①ミニ講座“支え合いって何をやるの?”相手も自分も笑顔になる方法
②お茶とおやつを囲んで話をしましょう!
日時 3月6日(金)10時~11時30分 **場所** パークヒルズ田原苑 いきいき広場 **対象** 田原地域在住の人 **定員** 15人 **多数抽選**
申込・問合せ たわら地域包括支援センター

子育て情報



教室・講座名	日時	内容	申し込み
場所・問合せ 保健センター(中野三丁目5番28号 予約専用 ☎072(800)3363)			
マタニティ教室	平日10時~16時のうち1時間程度	対象 妊婦とパートナー 内容 赤ちゃんを迎えるためのアドバイス、赤ちゃんの抱っこや着替え、沐浴体験など 持物 母子健康手帳	電話
タッチケア教室	3月12日(木)10時10分~11時30分(受け付け:10時~)	対象 生後3~6か月未満の乳児と保護者 内容 タッチケアの実践、保健師の話、育児相談、交流会、身体計測 持物 母子健康手帳・バスタオル、オムツ・授乳に必要なもの	電話・申し込みフォーム
離乳食講習会	3月11日(水)13時30分~15時	対象 離乳食を学びたい人 内容 離乳食のすすめ方の話、調理実演、試食、身体計測(希望者) 持物 母子健康手帳、バスタオル、オムツ・授乳に必要なもの	
歯っぴーす	3月12日(木)午後(時間は個別にお知らせ)	対象 2歳の子どもと保護者 内容 歯科医師個別相談、ブラッシング指導、フッ素塗布(希望者のみ)、身体計測、育児相談 持物 母子健康手帳、バスタオル、歯ブラシ	
ぴよぴよキッズ教室	3月23日(月)10時~11時30分(受け付け:9時45分)	対象 生後7~11か月未満の乳児と保護者 内容 育児、栄養、歯科相談、交流会、身体計測 持物 母子健康手帳、バスタオル、オムツ・授乳に必要なもの	電話・申し込みフォーム

場所・問合せ	内容	申し込み
こども園 忍ヶ丘あおぞらこども園(しのぶ棟)〈岡山三丁目4番7号 ☎072(877)5560〉 岡部 岡部保育所〈砂一丁目8番13号 ☎072(878)4408〉	ひなまつり会 こども園 岡部	申し込みフォーム 2月20日(金)13時30分~27日(金)16時
	3月3日(火)9時50分~(受け付け:9時40分~)	対象 就園前の子どもと保護者 定員 各20組 内容 園の子どもたちとひなまつりを楽しみましょう 持物 飲み物、タオル
		こども園 岡部

場所・問合せ	日時	内容	申し込み
なわて つどいの広場 なわて(雁屋北町6番21号 すてっぷ★なわて3階 ☎072(800)3623)	1歳のつどい なわて	①3月4日(水) ②3月11日(水) いずれも10時30分~11時30分	不要
		対象 1歳の子どもと保護者 内容 ①足形をとろう!②みんなであそぼう! 持物 お茶、タオル	

乳幼児の健診と相談

健診	日時	対象	相談	日時	定員・申し込み
4か月児健診	3月5日(木)受け付けは午前	令和7年10月6日~11月3日生まれ	母乳・ミルク相談	毎週火曜日10時~12時	電話・申し込みフォーム
1歳6か月児健診	3月19日(木)受け付けは午後	令和6年8月生まれ	子育てトータルチーム(乳幼児育児・栄養相談)	毎週金曜日10時~16時	
3歳6か月児健診	3月26日(木)受け付けは午後	令和4年8月生まれ			

地域の子育てを応援!

子育て総合支援センターを知っていますか?



市では、妊娠期から18歳の子どもを子育てしている家庭に向けた支援があります。気になることがあれば、まずは相談してください。

遊ぶ・つながる

- つどいの広場: 0~3歳の子どもと保護者が、自由に遊び、交流できる場です。
●子育てぽけっと: 小学生までの子どもがいる家庭などを対象に、おもちゃ・絵本・育児書を貸し出しています。

相談する

- 子育て相談: 18歳までの子育てに関する悩みや不安なことなどを相談できます。
●子育て総合支援センター
●大阪府中央子ども家庭センター

養育支援

- ショートステイ・ワイルドステイ: 保護者の病気や出産、仕事などで一時的に養育が難しい場合、児童福祉施設などで子どもを預かります。
●子育て世帯訪問支援事業: 妊娠期から18歳未満の子どもがいる親族などのサポートが困難でさまざまな事情で家事・育児などに不安を抱える家庭を対象に、ホームヘルパーが家事や育児の一部を援助します。
●ファミリー・サポート・センター事業: 子育てを「手伝ってほしい人」と「手伝える人」をつなぐ、有償ボランティア制度。

そのほか

子育てに関する講演会や親子で参加できるさまざまなイベントを実施しています。詳しくは市ホームページまたは広報誌でお知らせします。

虐待かなと思ったら...

●虐待相談: 情報提供者のプライバシー厳守・間違った情報でも罰せられません。汚れた服を着ている子ども、激しく怒鳴られている、叩かれているなど、気になる子ども・親子を見かけたときは、すぐに連絡を。また、子育てや生活に疲れて、子どもに当たってしまうという保護者からの相談も受け付けています。



相談専用ダイヤル

- 子育て総合支援センター
●児童相談所虐待対応ダイヤル
●児童相談所相談専用ダイヤル



問合せ 子育て総合支援センター

子育て・教育

いきいき親子 未来のつどい

子どもたちと楽しく遊びながらおしゃべりしましょう。親子で遊びながら子どもの「目標に向かってがんばる力」をつけるヒントを見つけていけるワークショップです。
日時 3月26日(木) 10時~12時
場所 教育文化センター
対象 おおむね2~4歳の子どもと保護者 定員 25組 持物 水分のとれるもの、タオル、上靴



おはなし広場

小さな子どもを対象にした人形劇。
日時 3月14日(土) 14時30分~15時10分
場所 福祉コミュニティセンター 1階ふれあいルーム
対象 市内在住の人
定員 先着20人 出演 ぱっくんシアター
申込 3月3日(火)~12日(木) 電話申し込み可(月・日曜を除く)
問合せ 福祉コミュニティセンター

児童手当の定期支給日

支給日 2月13日(金)
12・1月分の児童手当を指定された金融機関の口座に振り込みましたので、確認してください。現況届の提出など必要な手続きを完了していない人は、支給を差し止めていますので、速やかに手続きをしてください。
問合せ こども支援課

企業とつくる特別教室

●ボルネオの森と私たちの暮らし
サラヤ株式会社によるおはなしとワークを行います。
日時 3月21日(土) 14時~15時(受付: 13時30分~)
場所 市役所東別館 2階201会議室 対象 小学生
定員 50人 多数抽選 費用 無料
講師 サラヤ株式会社担当者
申込 ~3月6日(金) 申し込みフォーム
問合せ スポーツ・青少年課



教文 子ども文化体験

申込 2月20日(金)~電話・FAX・メール 問合せ 教育文化センター
TEL 072(878)0020 〓 kyobun@pure.ocn.ne.jp

●アロマワックスバー体験

ドライフラワーや貝殻、ビーズを飾り、アロマオイルを入れて香りを楽しみます。
日時 2月28日(土) 14時~15時
場所 教育文化センター 会議室1
定員 20人 費用 450円
持物 お茶、タオル、上靴、入れたいビーズやドライフラワー(有れば)

●デコフォトフレーム体験

ビーズやパーツを付けてオリジナルフォトフレームを作ります。
日時 3月23日(月) ①9時~10時30分 ②10時45分~12時15分
場所 教育文化センター 会議室1
定員 各10組
費用 900円 持物 お茶、タオル、持ち帰り用袋、上靴

●春祭り

ダンスや楽器演奏などイベントが盛りだくさん♪キッズマーケットもあります。
日時 4月29日(水・祝) 11時~15時
場所 教育文化センター 全館

キッズマーケット出店者募集

おもちゃや文具、衣料品など食料品以外は可。
場所 芝生広場(雨天時ホール)
申込 2月20日(金) 9時~ 定員 先着9組
※詳細は3月20日(金・祝)以降に資料を配布
対象 小・中学生(低学年は保護者同伴可) 費用 300円

●消しゴムはんこカレンダー

消しゴムはんこで4~6月の「カレンダー」を仕上げます。
日時 3月15日(日) ①10時30分~12時 ②13時~14時30分
場所 教育文化センター 会議室1
定員 各10人
費用 500円
持物 お茶、タオル、持ち帰り用袋(A4が入る大きさ)

税・保険・年金
健康・福祉
高齢者
子育て・教育
安全・安心
環境・まちづくり
求人・産業
人権・文化
スポーツ・野外活動
その他

税・保険・年金
健康・福祉
高齢者
子育て・教育
安全・安心
環境・まちづくり
求人・産業
人権・文化
スポーツ・野外活動
その他

ひとり親家庭の親等のための講習

対象 ひとり親家庭の親、ひとり親家庭を経た寡婦、離婚前の困難を抱える父母
問合せ・送付先 〒537-0025大阪市東成区中道一丁目3番59号 大阪府立母子・父子福祉センター
☎06(6748)0263

●Word基礎とExcel3級試験対策講座 (A対面 Bオンライン)

日時 4月4日～5月23日 (全8回・全て土曜日)10時～16時
場所 A大阪府立母子・父子福祉センター BZoom
定員 A20人B30人
費用 A13,500円(うち、検定料5,500円は来館時に徴収)B14,500円
※いずれも検定料含む・検定料は変更の可能性あり

申込 ～3月4日(水) [必着] 申し込みフォーム・往復はがき(次の内容を記入: 希望講座名、住所、氏名(ふりがな)、生年月日、職業、電話番号、自身について(ひとり親・寡婦・離婚前)、受講動機、過去に受講した講座、Wi-fi環境の有無、保育希望者は子の氏名・年齢(対象:2歳～小学校入学前))

申し込みフォーム



●正・准看護師看護学校受験対策講座

各学科、模擬面接、願書記入など、少人数体制で基礎から勉強できます。

場所 関西看護医療予備校(大阪市天王寺区)

事前説明会 要事前予約

日時 3月21日(土)、26日(木)、28日(土)、4月2日(木)いずれも14時～15時 **定員** 各回20人

申込 電話・申し込みフォーム

対策講座 A正看護師 B准看護師

日時 5月2日～12月19日(全32回・全て土曜日) A13時～18時B13時～16時45分※初回は12時～開校式・オリエンテーションあり **定員** A10人B20人

費用 A80,000円B55,000円 ※いずれも教材費込み

申込 3月2日(月)～4月2日(木) [必着]

受講申込書に必要事項を記入し、住所・氏名を記載した返信用封筒(110円切手を貼付)に同封し郵送 ※4月11日(土)に二次選考あり

事前説明会申し込み



詳細・受講申込書



安全・安心

春の全国火災予防運動

- 期間** 3月1日(日)～7日(土)
- 全国統一防火標語 急ぐ日も 足止め火を止め 準備よし
- 街頭防火キャンペーン 啓発グッズの配布、火災予防の呼び掛け
- 日時** 3月2日(月)18時～(配布物がなくなり次第終了)
- 場所** JR住道・野崎・四条畷・忍ヶ丘の各駅前
- 住宅防火 命を守る 10のポイント 4つの習慣
- ①寝たばこは絶対にしない、させない
- ②ストーブの周りに燃えやすいものを置かない

- ③こんろを使うときは火のそばを離れない
- ④コンセントはほこりを清掃し、不必要なプラグは抜く
- 6つの対策**
- ①ストーブやこんろなどは安全装置の付いた機器を使用
- ②住宅用火災警報器を定期的に点検し、10年を目安に交換
- ③部屋を整理整頓し、寝具・衣類・カーテンは、防災品を使用
- ④消火器などを設置し、使い方を確認
- ⑤高齢者や身体の不自由な人は、避難経路と避難方法を常に確保し、備える
- ⑥防火防災訓練への参加、戸別訪問などで地域ぐるみの防火対策を
- 住宅用火災警報器 電池は大丈夫? 鳴りますか?

いざという時のために、正常に作動するか定期的を確認を。

作動確認 点検ボタンを押すか、点検ひもを引くことで作動確認することができます。作動確認しても反応がなければ、本体の故障か電池切れです。



問合せ 大東四條畷消防本部 予防課 ☎072(872)2342

勇気の一步から救命の一步へ 普通救命講習

詳しくはこちら



AEDを使用した心肺蘇生法を学びます。受講者数が7人に満たなかった場合は講習を中止します(中止の場合は開催の5日前をめぐりに判断し、電話と消防組合ホームページでお知らせ)。一定の受講者数が集まった団体などには、署外での派遣講習(無料)も実施しています。開催を希望する人は、問い合わせを(詳しくは消防組合ホームページに掲載)。
対象 四條畷・大東市内に在住・在勤・在学の中学生以上

開催日	時間	場所	定員
5月9日(土)	9時30分～12時30分	大東消防署	30人
5月13日(水)	13時30分～16時30分	四條畷消防署	16人

申込 各開催日の10日前までにホームページの入力フォームまたは電話
問合せ 大東四條畷消防本部 警防課 ☎072(872)2345

家具等のリユース展を開催

ごみの減量化・リサイクルを推進するため、市民の皆さんから提供された、まだまだ使える家具などを展示し、希望者に提供します。1人2点まで申し込みめます。

詳しくはこちら



日時 【申し込み】3月6日(金)10時～16時、7日(土)10時～12時 【抽選会】3月7日(土)13時～
対象 市内在住の人 **場所** 部屋中継所(部屋新町8番26号)
注意 ・抽選時に申し込み者が抽選会場にいない場合は無効です。
・当選した品物は、3月7日(土)15時までに各自で持ち帰ってください。
問合せ 生活環境課



3月の一般運転者講習会

警察による交通安全に関する講話・啓発ビデオを上映。
持物 講習カードを持っている人は持参を(優良運転者表彰を受ける場合に必要)

日時	場所
18日(水)	市民総合センター1階市民ホール
19日(木)	グリーンホール田原3階会議室3
25日(水)	野崎人権文化センター
26日(木)	北条人権文化センター
27日(金)	阪奈自動車教習所

時間はいずれも19時～20時(受け付け:18時30分～)
問合せ 危機管理課

消防クイズに答えて 賞品をもらおう

クイズに答えてプレゼントに応募できる企画。正解者の中から抽選で、消防ホースを使用したペンケースなどをプレゼント!
応募期間 2月16日(月)11時～3月16日(月)17時
問合せ 大東四條畷消防本部 予防課 ☎072(872)2342



詳しくはこちら



環境・まちづくり

路上喫煙はやめましょう

市内の道路(複数の人が生活道路として利用する私道も含む)や公園・空き地などの公共的空間での喫煙(立ち止まっただけの喫煙、歩きながらや自転車・単車などで移動中の喫煙を含む)は全面禁止されています。また、JR四條畷駅とJR忍ヶ丘駅、田原台5丁目交差点付近の商業施設の路上は、「路上喫煙重点禁止区域」に指定されています。この区域内では喫煙ができる「公共屋外喫煙場所」を設けています。
問合せ 生活環境課

税・保険・年金

健康・福祉

高齢者

子育て・教育

安全・安心

環境・まちづくり

求人・産業

人権・文化

スポーツ・野外活動

その他

税・保険・年金

健康・福祉

高齢者

子育て・教育

安全・安心

環境・まちづくり

求人・産業

人権・文化

スポーツ・野外活動

その他

家庭食用油の廃油回収に協力を

市では家庭から出る廃油の有効利用や下水処理への悪影響を防ぐなど、環境保全に努めるため廃油(食用油)を回収しています。雨天決行。
日時 3月10日(火)①13時~14時 ②14時~15時 **場所** ①府宮清滝住宅、グリーンホール田原②市役所本館東玄関前

注意

- ・合成洗剤や自動車オイルの容器などは使用しないでください。
 - ・事業所から廃出される廃油は回収不可。
 - グリーンホール田原と市役所本館でフードドライブを同時開催しています。
- 問合せ** 消費生活友の会事務局 消費生活センター

フードドライブ



求人・産業

自衛官候補生を随時募集中

受け付け期間・試験日程など、詳しくは問い合わせを。
対象 18~32歳の男女
問合せ 自衛隊大阪地方協力本部守口出張所(守口市役所7階)
 ☎ 06(6997)7339



“福祉のお仕事”就職フェア in OSAKA 入場無料 予約不要

●ふくしに会う・つながるマルシェ
 府内190の福祉関係(高齢・障がい・児童・保育・医療その他分野)の法人の担当者と直接面談ができます。各種相談や職場体験の受け付けも行います。
日時 3月7日(土)1部:10時~12時30分、2部:14時~16時30分 <入替制>
場所 OMMビル 2階(大阪市中央区大手前)
問合せ 大阪福祉人材支援センター
 ☎ 06(6762)9020

詳しくはこちら



令和8年度 会計年度任用職員の募集

問合せ 各担当課

職種ごとに任用期間や資格要件、募集人員、選考・申し込み方法、募集要項・応募用紙の配布場所などが異なります。詳しくは各担当課へ問い合わせるか、市ホームページを確認してください。

職種・問合せ	職務内容	勤務時間	給与・報酬	応募
埋蔵文化財調査補助員登録者 問合せ 文化財課	出土遺物の洗浄・整理・接合・復元作業、埋蔵文化財調査図面の整理および図面作成の補助作業(屋内) 発掘調査現場での出土遺物仕分け・図面作製・測量・写真撮影の補助作業(屋外)	週1~5日(応相談) 4~6時間程度	時給 1,388円~	~2月27日(金)
園務員(忍ヶ丘おおぞらこども園) 問合せ こども政策課	園内の環境整備全般	平日 月~金 9時~17時(応相談)	時給 1,388円	~2月27日(金) ※面接:3月5日(木)、6日(金)を予定
作業療法士 問合せ 高齢福祉課	保健事業と介護予防の一体的実施事業に関する業務(体力測定、講座など)	週3日 10時~16時(うち休憩45分あり)	時給 1,917円~	~3月6日(金)
事務職(一般事務補助)登録者 問合せ 人事課	パソコンでのデータ入力や文書作成、文書の収受、整理・窓口業務など	週5日(応相談) 8時45分~17時15分の間(うち休憩45分あり)	時給 1,388円~	~3月13日(金)

会計年度任用職員 (選挙事務補助)

登録期間は令和10年3月31日まで。複数登録もできます。申し込み方法など詳しくは市ホームページで確認を。

詳しくはこちら



① 期日前投票所事務	② 投票所事務・開票所事務
雇用期間 告示(公示)日の翌日~投票日前日	雇用期間 投票日前日および当日
給与 時給1,376円(時間外:1,720円 / 土日祝:1,858円)	給与 時給1,858円
勤務日数・時間 シフト制(土・日・祝含む) 8時15分~20時15分	勤務日数・時間 投票所事務:前日午前2~3時間程度、当日6時30分~20時30分 / 開票所事務:20時30分~1時間30分程度(開票所事務への参加・不参加は選択可。電子投票で実施する場合、開票所事務はなし)

問合せ 選挙管理委員会事務局

人権・文化

望遠鏡で星を見よう! 天体観測会

星空案内人による天体の解説、天体望遠鏡で木星や星などの天体を観測します。春の夜空を一緒に見ましょう。

日時 3月26日(木)18時30分~20時 **場所** 市立公民館 1階展示ホール **定員** 先着40人 **講師** 星空案内人のみなさん **持物** 筆記用具、懐中電灯、防寒着 **備考** 雨天・曇天の場合は星空解説、工作、望遠鏡の体験などを行います。
申込 2月16日(月)9時~電話・市ホームページの申し込みフォーム
問合せ 文化・公民館振興課

詳細・申し込みフォーム



なわてサロンコンサート Vol.30

●釜崎禎 ピアノリサイタル
 なわて音楽プロジェクト芸術監督補佐、なわて混声合唱団ピアノニ

トの釜崎 禎さんによるソロピアノリサイタル。
日時 3月25日(水)開演:19時
場所 市民総合センター 1階市民ホール **定員** 300人
費用 前売1,000円、当日1,500円 ※高校生以下無料 **出演** 釜崎 禎(ピアノ)、高谷 光信(司会)
申込 窓口・Teket・電話
問合せ 市民総合センター

問合せ 市民総合センター

Teket



第12回 オープンサークル 申込不要

市立公民館で新しい趣味や仲間に出会いませんか? いろいろなサークル活動を見学・体験できます(例:絵手紙、水彩画、書画、フランス刺しゅう、オカリナ演奏、コーラス、ヨガ、太極拳、リトミック、パンコンなど)。サークルごとの詳しいスケジュールは市ホームページに掲載。

日時 3月2日(月)~23日(月)
場所 市立公民館 **費用** 無料 ※一部実費負担が必要なサークルあり
問合せ 文化・公民館振興課

詳しくはこちら



第2回スプリングコンサート

●想いをつなぐ にいちゃんのランドセル
 なわて混声合唱団の合唱と、米津勝之さんの対話とともに、兵庫県立神戸高校合唱部とのジョイントステージ。第1回なわてこども音楽コンクールの受賞者の演奏も。
日時 3月22日(日)開演:14時
場所 市民総合センター 1階市民ホール **定員** 700人程度
出演 なわて混声合唱団、高谷 光信(指揮)、釜崎 禎(ピアノ)、中島 康博(テノール)、米津 勝之(ゲスト)、兵庫県立神戸高等学校合唱部(ゲスト)
申込 窓口・電子チケット・Teket

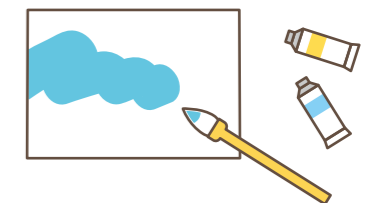

税金・保険

健康・福祉

高齢者

子育て

安全・安心

まちづくり

求人・産業

人権・文化

スポーツ

その他

税金・保険

健康・福祉

高齢者

子育て

安全・安心

まちづくり

求人・産業

人権・文化

スポーツ

その他

第31回 新発見!なわて音楽セミナー

津崎実の音の世界 「音階はいびつな階段??ドレミの秘密」をテーマにした実演と講座。
日時 3月21日(土)13時 場所 市立公民館 3階会議室4 定員 50人
費用 1,000円 ※中学生以下無料
講師・出演 津崎 実(京都市立芸術大学 名誉教授)、高谷 光信(ナビゲーター)
申込 市民総合センター窓口・電子チケット・Teket・電話
問合せ 市民総合センター



茶の湯

日本の伝統文化を楽しみましょう。
日時 3月26日(木)・27日(金)13時~16時 場所 福祉コミュニティセンター 1階ふれあいルーム
対象 市内在住の人 定員 先着180人 講師 ほほえみさん
申込 2月26日(木)~3月13日(金) 電話申し込み可(月・日曜を除く)
問合せ 福祉コミュニティセンター



シネマシアター2025

「104歳、哲代さんのひとり暮らし」を上映。100歳を超えてひとり暮らしを続ける石井 哲代さんの日々を追ったドキュメンタリー。
日時 3月4日(水)1回目:10時30分~、2回目:14時~
場所 市民総合センター 1階市民ホール
定員 各回700人 費用 1,000円(チラシ持参者)、当日1,300円
備考 チラシは市民総合センター、市内各公共施設に配架しています。
問合せ 市民総合センター

図書館 だより

開館時間 火~金曜日:9時30分~19時 土・日曜日・祝日:9時30分~17時
令和8年3月31日までの休館日 2月16日(月)、23日(月・祝)、27日(金)
3月2日(月)、9日(月)、16日(月)、23日(月)、30日(月)、31日(火)

催し 入場無料

※定員を設ける場合があります。

四條畷図書館

おはなしかい
日時 3月7日(土)、21日(土) 14時30分~15時
対象 3歳くらいから

おはなしとんとん
日時 3月14日(土)
①14時~14時30分
②14時30分~15時
対象 ①就学前くらいまで
②小学生くらいから

にこにこタイム(託児付き)

日時 3月14日(土) 10時30分~12時30分
申込 2月20日(金)9時30分~申し込みフォーム(詳しくはホームページへ)

田原図書館

おはなしたまてばこ
日時 2月28日(土) 15時~15時30分
対象 3歳くらいから

えほんのじかん
日時 3月7日(土)、14日(土)、21日(土) 15時~15時30分

にこにこタイム(託児付き)

日時 3月18日(水) 10時~12時
申込 2月25日(水)9時30分~申し込みフォーム(詳しくはホームページへ)

新しい本



は 晴れの日の 木馬たち
ほらた まは 原田 マハ
[新潮社]



おんせん ほうろうき 温泉放浪記
もり 森 まゆみ
[新潮社]

しっぽのカルテ / 村山 由佳 ■雀ちよつ
ちよ / 村木 嵐 ■審美 / 西尾 潤 ■
グロリアンサエテ / 朝井 まかて ■ブーズ
たち鳥たちわたしたち / 江國 香織 ■巖窟
の王 / 友井 羊 ■猿 / 京極 夏彦 ■月白 /
宇佐美 まこと ■おまあ推理帖 / 諸田 玲子
■がんと生ききる / 落合 恵子

市民総合体育館 各種教室申し込み

幅広い世代のニーズに合わせた体操教室やヨガ教室などの各種教室を開催しています。各教室の時間や無料体験会などの詳細は、問い合わせるか市民総合体育館ホームページで検索を。下表は無料体験を実施する教室。



Table with columns: 曜日 (Day of the week), 教室名 (Class name), 時間 (Time). Lists various classes like ヨガ, テニス, サッカー, etc., with their respective times.

● スポーツ・野外活動

星のソムリエ®と楽しむ
星のがっこう

家族(グループ)ごとに天体望遠鏡を操作します。天体に関する工作や天体の話、310mm大型望遠鏡でも天体を観望します。木星と冬の星座を楽しみましょう。

日時 2月28日(土)、3月21日(土)
いずれも19時30分~21時
場所 野外活動センター 定員 10家族(グループ) 費用 1,000円※3歳以下は無料 申込 電話(定員未達の場合は当日17時まで受け付け)
問合せ 野外活動センター

● その他

飯盛霊園 春彼岸の
入園時間・臨時バス時刻表

● 3月17日(火)~23日(月)開門時間など
車などの入園時間: 6時~19時(平常時7時~19時)

● 3月15日(日)・20日(金・祝)・22日(日)臨時バス時刻表

	行き先	JR四条駅⇔飯盛霊園	
行き	飯盛霊園	15日・20日・22日	
		8時~13時	00
帰り	JR四条駅	15日・20日・22日	
		8時~13時	38

供花販売: 6時~18時30分(平常時9時~17時)
※15日(日)のみ8時~17時
問合せ 飯盛霊園組合管理課 ☎0743(78)1195

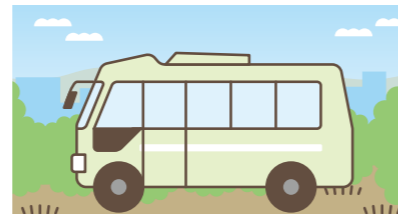

消費生活センター だより

こんな製品事故がありました
~事故に気を付け安全に過ごしましょう~

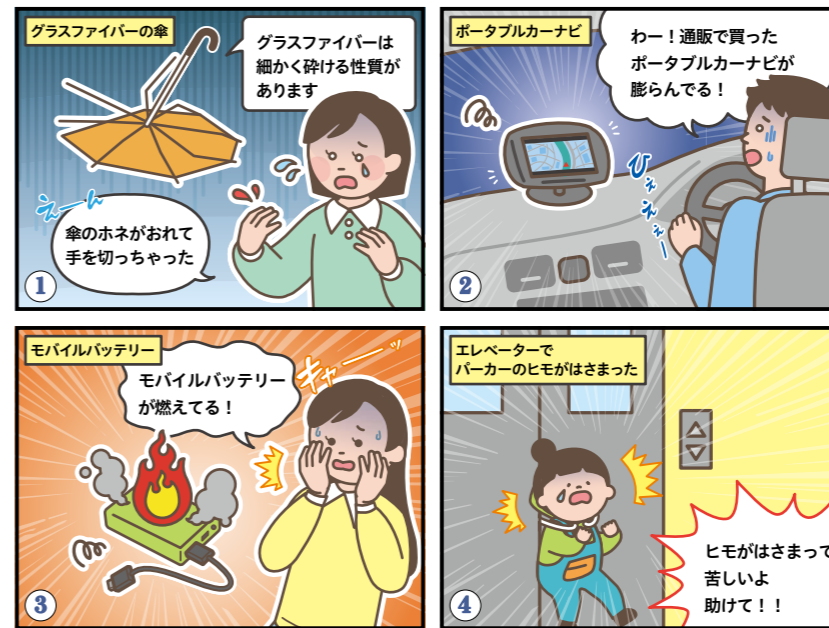

私たちの身の回りには、さまざまな危険が潜んでいます。
対策としては
★取扱説明書を読んで製品の性質を知る
★ニュースなどで製品事故のアンテナをはる
★PSEマークなどを確認し、安全基準適合の商品を選択する
★異常を感じたら使用を中止し製造元に問い合わせを
★高齢者や子どもには周囲の見守りを!

困ったことがあったら
消費生活センターへ

令和7年度 市民意識調査 結果公表

市民意識調査にご協力いただき、ありがとうございました。
調査結果がまとまりましたのでお知らせします。
皆さんの声を今後まちづくりに活かしていきます。

調査概要

- 調査対象 市内在住の15歳以上の方4,000人(住民基本台帳による無作為抽出)
- 調査期間 令和7年6月18日(水)~7月18日(金)
- 調査方法 Web、郵送
- 回収数 852(回答率: 21.3%) [Web: 791、郵送: 61]
- 問合せ 企画広報課



調査結果
はこちら



6月1日(月)から
窓口・電話の取り次ぎ時間は9時~16時30分に

働き方改革や対面によらない手続きの拡充で、業務のあり方を抜本的に見直し、全ての職員が複雑化・多様化する市民ニーズや課題の解決に向き合える環境整備を図ります。ご理解とご協力をお願いします。

※職員の勤務時間に変更はありません



対象窓口など
詳しくは
こちら



問合せ 秘書政策課

PHOTO NEWS まちの話題

大阪府より、活発な活動を行っている団体として、優良老人クラブ表彰を受けました。令和7年12月23日(火)に田原台長寿会の榊田副会長が表敬訪問のため来庁し、老人クラブについて市長と意見を交わしました。



田原台長寿会(田原台老人クラブ) 表彰状贈呈式

Honda Dream Racing Bellsに所属する大倉由揮さんが、全日本モトクロス選手権IA-1クラスで、2025年のシリーズチャンピオンを獲得! 1月7日(水)に市長・教育長に報告しました。



全日本モトクロス選手権シリーズチャンピオン獲得

1月8日(木)に締結。今後は、交通安全教室、防災訓練への協力や同社の先進的な技術を活用した市内の交通危険箇所の把握など、地域の安全・安心につながるまちづくりを推進し、市民サービスの向上を図っていきます。



あいおいニッセイ同和損害保険株式会社と包括連携協定を締結

1月30日(金)、イオンモール四條畷で開催された確定申告体験イベントに参加し市のPRを行いました。会場にはくっすんが登場したほか、ブースでは健康プログラム事業(なわぼ)を案内。多くの人に市の魅力を知ってもらう機会となりました。



イベントで市の魅力を発信 ~スマホ DE 楽 SHOW~

税・保険・年金

健康・福祉

高齢者

子育て・教育

安全・安心

まちづくり・環境

求人・産業

人権・文化

スポーツ・野外活動

その他

税・保険・年金

健康・福祉

高齢者

子育て・教育

安全・安心

まちづくり・環境

求人・産業

人権・文化

スポーツ・野外活動

その他

のびのび くっすんキッズ

兄弟仲良たくさん遊んでね



かなうみ たいじゆ とき
金海 太寿・豊輝ちゃん
(3歳/1歳)

生まれてきてくれて
ありがとう



しょうた
昇太くん
(0歳)

2人の成長が楽しみ



いおたん・ゆらゆら
(2歳/1歳)

子どものかわいい写真を記念に掲載しませんか

四條畷市
イメージキャラクター
くっすん

掲載募集

応募時に小学生未満の市内在住の子ども。下の子どもが小学生未満で上の子どもが中学生未満であれば、兄弟姉妹での掲載も可。※現在、掲載まで半年～1年程かかります。【問合せ】企画広報課

応募はこちらから





寄附をいただきました

社会福祉協議会へ

ご芳志

【一般寄附】 四條畷小学校・中学校合同同窓会昭和35年度卒業 代表 小寺 勝 様	53,000円
朗読ボランティアあけぼの 様	3,000円

ありがとうございます
ございました!



なわてのええとこ知っとこ

vol.47 **ご近所トリップ**

「冬の田原を彩る伝統行事」

田原小学校で開催された「田原大とんど祭」は、竹や藁で組んだ「とんど」を燃やして無病息災や地域住民の飛躍を願う伝統行事。激しく舞い上がる火柱と竹が弾ける音は圧巻の迫力で、会場は地域の皆さんが集う温かな熱気に包まれました。

Instagramでも紹介中!



みんなのひろば

市内で活動する団体の催しや会員募集のコーナーです。気軽に活用してください!

迷作展～私たちとの出会い～ 催し
社会福祉法人 四條畷福祉会

さをり織りや刺繍、草木染めなどの作品や、企業とのコラボ商品も展示。
【日時】3月11日(水)～17日(火) 10時30分～16時(16日は休館日) 【場所】ガリレア・ロッソ・イケダヤ(楠公二丁目9番16号) 【費用】無料 【申込】不要 【問合せ】なわて更生園(迷作展担当) ☎072(876)3334

畷インパルス 募集

キャッチボールやバッティングをして楽しく野球をしませんか? 挨拶や仲間の大切さも学べます。
【練習日】土・日・祝 【場所】くすのき小学校 【対象】年長～小学5年生 【費用】月部費1,500円、別途保険料4,000円 【持物】グローブ、バット、タオル、お茶※道具の貸し出し有 【問合せ】LINE(「畷インパルス」で検索)

四條畷市バレーボール連盟 募集

運動不足、ストレス解消にバレーボールをしませんか? 9人制、初心者大歓迎。
【問合せ】田中 ☎072(879)7180



Nゲージと一緒に走らせよう!! 催し
教会で鉄道模型会

3,000mm×1,800mmのテーブル上にNゲージ用レールを4線敷設。車両(Nゲージ)の持ち込み可(自己責任)。
【日時】3月20日(金・祝)13時～16時(入退出自由) 【場所】忍ヶ丘キリスト教会(岡山東五丁目3番38号) 【対象】鉄道・鉄道模型に関心のある中学生以上(小学生以下は見学のみ可) 【費用】無料 【申込】不要 【問合せ】西山 ✉nozomin.work@gmail.com

四條畷市 市民農園運営協議会 募集

野菜作りを楽しむ暮らしをしてみませんか。初めての人も大歓迎。
【日時】3月8日(日)受け付け:9時30分～12時 【場所】市立公民館3階第4会議室 【対象】高齢者、障がい者(福祉農園との重複申し込み不可) 【定員】第1～6農園:若干、第7農園:19人 【申込】不要 【問合せ】野村 ☎090(3285)5933



同好桜句会 募集

自作の俳句を持ち寄り、みんなで俳句について意見交換をします。
【日時】第1火曜日13時～17時 【場所】市立公民館3階第2会議室 【対象】市内在住の人 【費用】年間1,000円 【持物】筆記用具、俳句歳時記(持っていれば) 【申込】要(電話) 【問合せ】河野 ☎072(878)0919



掲載募集 【申込締切】掲載月の前月10日(10日が土・日・祝日の場合は直前の開庁日) 【申込方法】市ホームページ・企画広報課で配布している申し込み書を窓口へ持参、郵送またはFAX、メールで送付(FAX、メールは送信後、電話) 【窓口】企画広報課(市役所本館2階) ☎072(877)2074 ✉kouhou@city.shijonawate.lg.jp

公共施設再編整備

市民総合センター等敷地に市民総合センターと
忍ヶ丘あおぞらこども園を複合化した新施設を整備します

全体コンセプト やってみたいが育つ 未来が広がるみんなの居場所 ～学びも憩いもしぜんたい～

施設コンセプト

市民ホール

「開かれた文化交流拠点」、「多機能・可変型ホール」、「地域文化の創造工房」

公民館

つどい、つながり、学びが広がる場所、学びを「やってみる」に変える場所、だれにとっても使いやすい、ひらかれた場所

図書館

一人ひとりの「場」となる図書館をめざして

こども園

「やってみたいにゆえられるこども園」～健康な体と心を育む～、「ともにあゆむこども園」～ともに生きる力を育む～、「あたたかい気持ちになれるこども園」～温かい心を育む～、「こどもたちを守るこども園」～安全・安心～、「自然をまもるこども園」～自然を大切に～、「みらいにつながるこども園」～子育て支援～

こどもから大人まで快適にすごせる場所
学び、育み、いこい、いろいろなことができる場所

複合化決定までの主な取り組み

令和
6
年度

- 中核的施設整備予備調査業務：市民総合センター等用地の法的な制約条件をはじめ各種調査を行い、実現可能性や課題分析の結果、複合化は可能である結果となりました。
- 忍ヶ丘あおぞらこども園建替基本計画策定

令和
7
年度

- 市民総合センター及びこども園基本計画策定業務：ワークショップを開催し(社会教育関係団体、民間園代表者、こども園保護者、地域の代表者、公募市民)、意見などを踏まえ、庁内関係部署で協議の上、モデルプラン案を作成し、年度末に基本計画完成予定。

議会での議論、教育委員、社会教育委員、利用団体の意見を踏まえ、公共施設等総合管理計画推進本部で複合化を決定しました。

複合化の課題と対応策

【課題①】安心、安全、防犯対策

【対応策】植樹・施設構造で施設ごとのプライバシーを配慮、防犯カメラを設置、こども園と他施設の利用者ごとに動線を配慮、庇などによる園児の日よけ対策、新たな駐車場用地の確保

【課題②】改築中の代替施設

【対応策】現在の市民総合センターは、解体工事から整備完了までのあいだ(令和10～13年度)休館します。代替施設は、図書館および公民館機能の一部は市庁舎新棟と南中跡地に整備予定のコミュニティ複合施設や総合体育館など

今後のスケジュール

令和13年度中の供用開始に向け、令和7年度に基本計画を策定し、8年度以降は設計、工事を進めます。整備の進捗は、各種広報媒体で随時お知らせします。

問合 市民総合センターに関すること：文化・公民館振興課／図書館に関すること：図書館
こども園に関すること：忍ヶ丘あおぞらこども園またはこども政策課／個別施設計画全般：施設創生課詳しくは
こちらよくある質問も記載した詳しい内容の
チラシを1月末に全戸配布しました。
こちらからも確認できます。

発行日／令和8年2月15日 編集・発行／四條畷市総合政策部企画広報課 〒575-8501四條畷市中野本町1番1号

☎072(877)2121(代) ☎0743(71)0330(代) ☎072(877)2074 🌐https://www.city.shijonawate.lg.jp

12月末現在 総人口:53,599人(-53) 男:26,025人(-25) 女:27,574人(-28) 世帯数:25,286世帯(-1) 面積:18.69km²※()内は前月比