議会だより
第237号
合併号

自然・安心・笑顔をつなぐ情報誌

No.662
2025
8
毎月15日発行

広報 四條畷市

本の世界に飛び込んでみよう

親子で楽しむわくわく図書館

07 …… 令和7年度 地域と市長の対話会
11 …… 大阪・関西万博 市が出展
20 …… なわてこどもまつり
26 …… 市民文化祭2025 参加者・作品募集

6ページのもくじの下にふりがなのあるページを掲載しています

shijo nawate city
しぜんたい、しぜんたい。

本の世界に飛び込んでみよう

親子で楽しむわくわく図書館

市では子育て世帯が図書館をより身近に感じられるよう、さまざまな工夫を進めています。小さなお子さんと一緒に利用できるよう読み聞かせイベントを行っています。今回の特集ではそんな図書館の新たな魅力を紹介します。

四條畷図書館　入場無料　申込不要

おはなしかい

対象 3歳くらいから　開催日 第1・3土曜日

絵本の世界に引き込まれ、想像力が膨らむひとときを。おはなしを通して、子どもたちが心を動かされるような、あたたかな時間を過ごしませんか？第1・2・3土曜日のイベントに参加してスタンプを15個集めると、すてきなプレゼントがもらえます。

スタンプいっぱい貯めるぞ～！

志織ちゃん

栞里ちゃん・晄里ちゃん

初めて参加しました。おはなしを聞いている時に、イメージが膨らんでワクワクしました。また次も参加したいです。

読み聞かせの楽しさを、ぜひ家庭でも！ 子どもにとって家族と一緒に物語を楽しむ時間は、何よりの宝物になります。

四條畷図書館
館長
田中さん

開館日など（四條畷・田原図書館）

開館時間／火～金曜日 9時30分～19時
土・日・祝日 9時30分～17時
休館日／毎週月曜日
毎月月末（月末が土・日の場合は直前の金曜日が休館、土・日は開館）
年末年始（12月28日～1月4日）
貸出サービス／貸出冊数：1人 合計10冊まで
貸出期間：2週間

四條畷・田原図書館　入場無料　要事前申込

にこにこタイム（託児付き）

対象 市内在住の0～3歳の乳幼児と保護者

絵本の読み聞かせや手遊び、ふれあい遊びなどを通して親子で笑顔溢れる時間を過ごせるイベントです。イベント後には希望者を対象とした「託児タイム」もあり、その間、保護者はゆっくりと読書や本選びを楽しめるので自分の時間も大切にできます。

絵本の読み聞かせに加えて、おうたもあり、子どもたちを引きつける工夫がたくさん！うちの姉弟も一緒になって楽しめました。

松村さんファミリー

大きな絵本の読み聞かせは貴重な体験でした！子どもを預かってもらい、ゆっくり本を選べるのもうれしいですね。

河田さんファミリー

もっとイベントあります！　入場無料　申込不要

四條畷図書館　おはなしとんとん

年齢に合わせた絵本の読み聞かせやおはなしを行います。
ろうそくのやさしい灯りの中で始まるおはなし時間はいつもとは少し違う、静かで特別な雰囲気です。

対象 就学前～小学生
開催日 第2土曜日

四條畷図書館　にんぎょうげき

にんぎょう劇団を招いて、子ども向けの物語などを演じてもらいます。

対象 2歳くらいから
開催日 年4回
（次回は10月予定）

田原図書館　えほんのじかん

絵本の読み聞かせなどを行います。参加してシールを集めると、自分だけのカードを作ることができます。

対象 どなたでも
開催日 第1・2・3土曜日

田原図書館　おはなしたまてばこ

活動歴20年以上の田原おはなしの会によるイベントです。
季節に合わせた絵本の読み聞かせやおはなしが楽しめます。

対象 3歳くらいから
開催日 第4土曜日

その他イベント情報はこちら

もっと知ろう！ 便利な図書館サービス

1 予約も延長もすぐできる！インターネットサービス

図書館ウェブサイトの資料検索ページで、本の予約や貸出中図書の返却期限の延長ができます。
※本の予約は、市内在住・在勤・在学の人に限ります。

詳しくはこちら

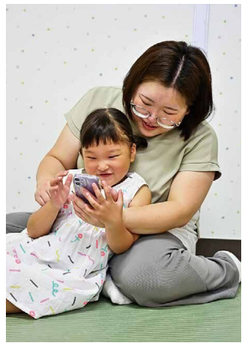

便利機能 2選

1. 借りている本の一覧や返却期限がいつでも確認できます。

2. 予約している本や受け取り可能となる順番が確認できます。

他にもいろいろな機能があります！

お気に入り一覧
資料検索した本をリストアップできます。

MY本棚
図書館での読書履歴（読みたい本、読んだ本、借りた本）を残せます。

読書マラソン
図書館での読書目標を設定でき、目標期間内に借りた冊数をもとに、到達度が表示されます。

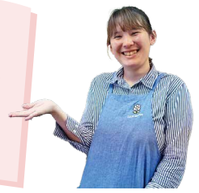

2 図書館カードを忘れても安心！LINEサービス

LINEを活用して、図書館のインターネットサービスを利用できます。

利用できるサービス

①利用者番号（バーコード）表示で、図書館カードの代わりに
②蔵書検索
③その他、イベント情報など

詳しくはこちら

LINE友だち追加

3 外出がむずかしい人へ貸出図書の配達サービス

障がいや高齢など、身体的な理由により来館が困難な人を対象に、貸出図書を自宅まで配達するサービスです。

利用対象者

次に当てはまる市内在住の人
①身体障害者手帳の交付を受けている人で、身体障害者福祉法施行規則別表第5号における肢体不自由の項目のなか、下肢、体幹または移動機能において等級が2級以上
②介護保険法における被保険者証の交付を受けている人で、要介護3以上
その他、自力で外出困難な場合は相談を。

申込方法

利用申請書の提出と本人確認書の提示をしてください。
※自分で提出が困難な場合は、電話申し込みまたは代理人提出も可能です。

詳しくはこちら

密着！ 図書館を支える人たち

図書館職員

本の修理・修復

破れたページを貼り直したり、取れた背表紙を修復したりしています。
本の状態に応じて作業を行い、できるだけ元の形に近づけながら再び貸し出せるようにしています。

？ もし破れてしまったら？

自身で修理せず、職員に声をかけてくださいね！

朗読ボランティア「あけぼの」

視覚に障がいがある人や高齢で文字が読みづらくなった人のために、デイジー図書や広報誌の録音を行っています。
聞き取りやすさに配慮しながら、丁寧に音声化をしています。

気になる！ 特集コーナー

図書館では、季節や話題に合わせた特集コーナーを設置しています。
月ごとに内容が変わるものや、通年で展開しているコーナーなどさまざま。
図書館ごとに異なるテーマが楽しめるのも魅力の一つです。

本と一緒に職員手作りの飾りも楽しんでみてください！

広報 四條畷LIFE

02 特集
本の世界に飛び込んでみよう
親子で楽しむわくわく図書館

トピックス／大切なお知らせ

06 市の計画などへの意見を募集
07 令和7年度 地域と市長の対話会
令和7年度 なわてみんなで頑張ろう商品券
職員採用試験（令和8年4月採用）
08 新 なわて事業者チャレンジ支援補助金制度
09 公共施設再編の取り組み
10 子どもたちを守ろう
ひとりで悩んでいませんか？
9月10日～16日は自殺予防週間
11 大阪・関西万博 大阪ウィーク～秋～
地域の魅力発見ツアーに市が出展します

12 市役所からのお知らせ
15 健康情報
22 子育て情報
27 図書館だより
29 消費生活センターだより
30 寄附／あっちこっちなわて まちトピ

01-12 四條畷市議会だより

31 みんなのひろば／フォトニュース
32 のびのび くっすんキッズ／ご近所トリップ

次のお知らせにはふりがながついています。

07 令和7年度 なわてみんなで頑張ろう商品券
10 子どもたちを守ろう
ひとりで悩んでいませんか？
9月10日～16日は自殺予防週間
14 手話コラム
17 8月15日は児童手当定期支給日
19 守口市立さつき学園夜間学級生徒募集
24 Jアラート全国一斉情報伝達訓練

市の計画などへの意見を募集

❶❷に対する皆さんの意見を募集します。それぞれの内容は市ホームページや市役所などで閲覧できます。いただいた意見は、市ホームページなどで公表します。

募集期間 ～9月16日（火）[消印有効]
対象 市内在住・在勤・在学の人、市内に事業所を有する個人・法人、利害関係者
閲覧場所 市ホームページ、市役所本館 2階情報公開コーナー、各担当課、田原支所、四條畷図書館、田原図書館
提出要領 意見提出用紙（市ホームページで配布）に①住所②氏名③電話番号④意見を記入し、持参・郵送・FAX・メールのいずれかで提出先へ。
持参 四條畷市役所 各担当課
郵送 〒575-8501 中野本町1番1号 各担当課

❶四條畷市教育大綱（原案）

市がめざす教育理念や方向性を示した教育大綱が、今年度末で計画期間の終了を迎えます。総合教育会議などでの協議・調整を経て、令和13年度末までの教育の方向性を示す四條畷市教育大綱（原案）を作成しました。

問合 秘書政策課
FAX 072（879）9701
✉hisyo@city.shijonawate.lg.jp

詳しくはこちら

❷教育振興基本計画（令和7年10月改訂版）（原案）

市長が定める教育大綱が新しくなることから、令和4年1月策定の教育振興基本計画の検証を行うとともに、より時代に即した内容にするために「四條畷市教育振興基本計画」の改訂に取り組んでいます。

問合 教育総務課
FAX 072（877）8300
✉kyousou@city.shijonawate.lg.jp

詳しくはこちら

令和7年度 地域と市長の対話会

問合 秘書政策課

地域の皆さんと市長が、テーマについての意見交換を行い、皆さんと協働で住みやすいまちにすることを目的に実施します。あなたの声が市政を変えるきっかけとなります。

テーマ 「教育」
対象 市内在住の人
定員 各回先着25人（子どもと一緒に参加可）
申込 ～9月5日（金）申し込みフォーム（申し込みと合わせて教育に対する意見・質問も提出）

日時（1回1時間）	場所（中学校区）
10月7日（火） 18時30分～	田原中学校
10月8日（水） 18時30分～	四條畷西中学校
10月10日（金） 18時30分～	四條畷中学校

詳細・申し込みフォーム

令和7年度 なわてみんなで頑張ろう商品券

7月号広報誌でお知らせしたとおり、市内取扱店で利用できる商品券（1人5,000円分）を配布します。申請は不要です。

対象 令和7年6月30日現在で住民基本台帳に登録されている人
※特別な理由で、四條畷市に住民票を移すことができない人は、下記まで問い合わせてください
配送 9月上旬～30日（火） 世帯単位でゆうパックで順次配送します。
※全市民に配送するため到着に差が生じますが、利用開始（10月1日（水））までには届く予定です
※天候の状況により、配送が遅れる可能性があります

●商品券を利用できる店舗を引き続き募集！

申込期間 ～11月30日（日）17時
問合 商品券コールセンター ☎050（8894）6991（平日9時30分～17時30分）

詳しくはこちら

職員採用試験 令和8年4月採用

問合 人事課

四條畷市の職員の一員として、このまちのくらしを支えていきませんか。
応募受付 ～9月11日（木） 募集要項は人事課・田原支所・市ホームページで配布

募集職種	募集職種
事務職A（一般事務）	事務職F（建築）【高卒者（新卒）、短大・高専卒者（新卒）向け】
事務職B（社会福祉士）	事務職G（建築）【大卒者（新卒）、既卒者、社会人経験者向け】
事務職C（保育士・保育教諭）	事務職H（理学療法士）
事務職D（土木）【高卒者（新卒）、短大・高専卒者（新卒）向け】	任期付職員技術職A（庁内 DX担当）【課長代理級】
事務職E（土木）【大卒者（新卒）、既卒者、社会人経験者向け】	任期付職員技術職B（ICT）【主任級】

詳しくはこちら

多数抽選 …応募多数や定員を超えた場合は抽選

各連絡先については 12ページをご覧ください。

新 なわて事業者チャレンジ支援補助金制度

課題解決型の支援メニューにリニューアル！

設備投資・店舗改修・販路開拓・事業計画策定などの費用を補助する市独自の支援制度「なわて事業者チャレンジ支援補助金」の申請受付を**9月1日（月）から開始**します。
今回から**人材確保や定着に向けた取り組み**もメニューに追加。申請手続きなどは「補助事業の手引き」に詳しくまとめているため、初めての人でも取り組みやすい支援制度になっています。本制度を活用し、事業継続や経営状況の改善、企業価値向上や創業に役立ててみませんか？

対象
- 市内に事業所を有する中小企業者である会社および個人事業主もしくは市内で新規創業を予定する者
- 市税その他市に納付すべき金銭の滞納がない者
- 役員等または経営に実質的に関与する者が、四條畷市暴力団排除条例に規定する暴力団、暴力団員または暴力団密接関係者に該当していない者
- 風俗営業等の規制および業務の適正化等に関する法律に定める風俗営業その他これに類する業種を営む者でない者
- 補助金交付前後および補助事業完了後に市もしくは事務局が実施するアンケート調査等に回答可能な者

実施期間 **9月1日（月）～令和8年12月31日（木）** ※左記期間内に補助事業が完了すること
説明会 8月22日（金）・29日（金）いずれも14時～（場所：四條畷市商工会）
申請先・問合 なわて事業者チャレンジ支援補助金事務局（四條畷市商工会内）
☎050（3784）8640

詳しくはこちら

補助対象事業

補助メニュー	対象事業	事業者	上限額	補助率
①設備導入支援補助金	労働生産性向上を実現するため、先端設備等導入計画を策定、市の認定を受け実施する設備導入	既存事業者	100万円	50%
②創業支援補助金	新規創業に係る店舗改修や設備導入	新規創業者	150万円	75%
③企業価値向上支援補助金	（ア）展示会等出展・オープンファクトリー開催	既存事業者 新規創業者	20万円	50%
	（イ）自社・製品PR（チラシ作成、HP開設など）			
	（ウ）人材確保・定着に向けた取り組み（求人サイト掲載など）			
	（エ）新商品開発			
	（オ）法人設立	新規創業者		
	（カ）店舗等改修	既存事業者	50万円	
④事業計画策定支援補助金	事業計画の策定 （策定時・策定後に専門家による複数回の支援）	既存事業者 新規創業者	15万円	80%

前回制度（令和5年6月～令和7年5月）で「設備導入支援補助金」、「新規創業改修等支援補助金」、「法人設立に要する費用」の補助を受けた事業者は同様の補助金を申請することはできません。

公共施設再編の取り組み

公共施設における最適な施設数や配置を実現し、将来世代により良い資産を引き継いでいくため、施設ごとに今後の方向性を具体に示す個別施設計画【公共施設】を令和6年12月に改訂し、再編整備を進めています。

●個別施設計画【公共施設】の進捗状況の公表

本計画では半期ごとに進捗管理と公表を行います。令和7年3月末時点の進捗状況を市ホームページに掲載しました。また、施設創生課窓口でも閲覧できます。

詳しくはこちら

●整備予定について

個別施設計画【公共施設】に基づき、旧耐震施設（旧耐震基準で整備された施設で耐震性が確認されていない、もしくは確保されていないもの）の早期解消と財政負担の平準化等を図るために、まず次の3つの整備事業を中心に進めます。整備の進捗は随時、市ホームページなどでも公表します。

整備イメージ

※記載内容はあくまで現時点でのイメージであり、各段階において詳細を検討していきます。

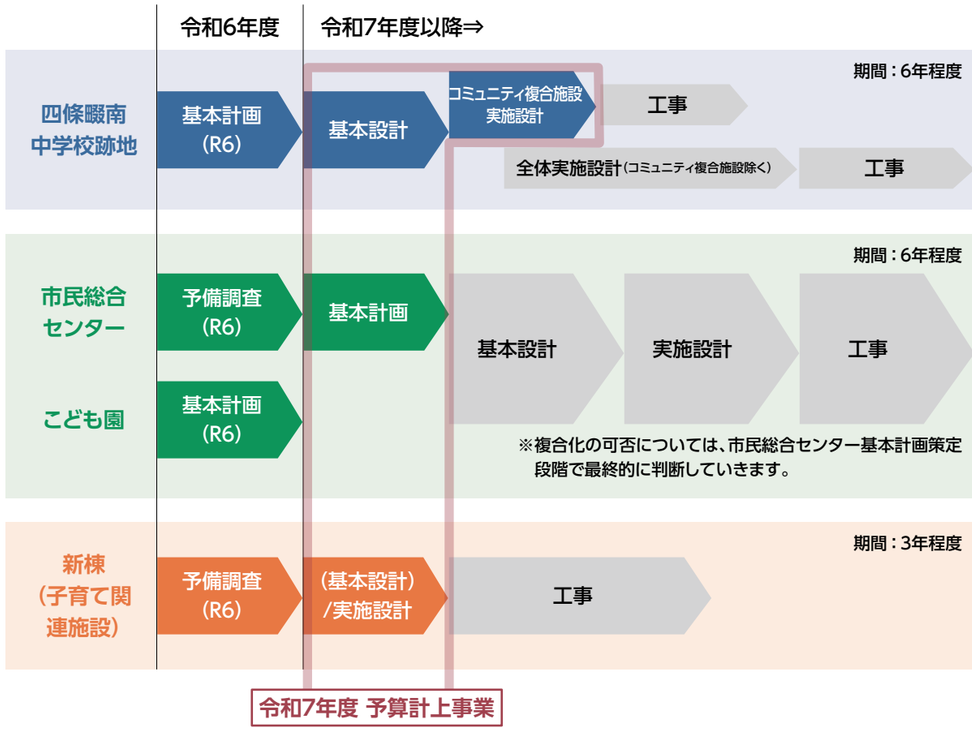

整備の流れ

基本計画
与条件を整理し、概ねの寸法や配置ゾーニングなど、施設のイメージを作成します

基本設計
設計のうえで必要な機能、設備、デザインなどを概略的にまとめます

実施設計
工事に必要な詳細な部分まで設計図を作成します

問合 施設創生課

多数抽選 …応募多数や定員を超えた場合は抽選
各連絡先については 12ページをご覧ください。

子どもたちを守ろう

●8月は、「こども110番」月間

5つの約束　家庭で心がけ、子どもたちに伝えましょう

①一人で遊びません
②知らない人について行きません
③つれて行かれそうになったら大声を出してたすけをもとめ、「こども110番の家」へにげこみます
④だれとどこで遊ぶか、いつ帰るかを家の人に言ってから出かけます
⑤お友だちがつれて行かれそうになったら、すぐに大人の人に知らせます

※登下校や遊びで外出する際には、防犯ブザーやホイッスルを持たせ、しっかりと活用するように教えましょう。

●「こども110番の家」の登録に協力を

詳しくは、校区の小学校または、学校教育課まで問い合わせてください。

●全国一斉「こどもの人権相談」強化週間 無料・秘密厳守

学校や家、友だちのことなど、悩みがあれば相談してください。相談は無料で秘密は守ります。

実施期間 8月27日(水)～9月2日(火)
受付時間 8時30分～19時 ※8月30日(土)・31日(日)は10時～17時

電話での相談　0120(007)110　**LINEでの相談**　@linejinkensoudan

チャットでの相談　学校配布のICT端末で二次元コードを読み取ってください。

チャットでの相談はこちら

問合 大阪法務局人権擁護部　06(6942)9496

ひとりで悩んでいませんか？

問合 福祉政策課

9月10日～16日は自殺予防週間

悩みを抱えて困っている、生きることがつらく感じる…そんなときは、一人で抱え込まず、専門の相談機関に相談してください。身近な人の悩みに気づいたら、話を聴いて寄り添い、見守りながら、必要に応じて相談窓口を紹介してください。

大阪府が実施する電話相談
～こころの健康に不安を感じたら～

●こころの健康相談統一ダイヤル　0570(064)556
9月1日(月)9時30分～30日(火)17時は24時間体制で相談を受け付け
※一部のIP電話からはつながりません

●こころの電話相談　06(6607) 8814
月・火・木・金曜日(祝日・年末年始除く)9時30分～17時

●若者専用電話相談(わかぼちダイヤル)
06(6607)8814
水曜日(祝日・年末年始除く)9時30分～17時

●大阪府保健所の精神保健福祉相談
悩みの相談窓口一覧(ページ下の二次元コード)から最寄りの保健所へ
平日9時～17時45分

●大阪府妊産婦こころの相談センター
0725(57)5225　平日10時～16時

●自死遺族相談 予約制
予約・問合 大阪府こころの健康総合センター
06(6691)2818　平日9時～17時45分

悩みの相談窓口一覧

(大阪府こころの健康総合センター)

多数抽選 …応募多数や定員を超えた場合は抽選

大阪・関西万博

大阪ウィーク～秋～ 地域の魅力発見ツアーに市が出展します

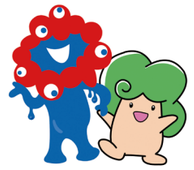

大阪府内市町村と一体となって、大阪の未来につながるさまざまな催事を開催し、楽しみながら「大阪」を体感できる大阪ウィークに市も参加します。

問合 企画広報課

詳しくはこちら

みなはれゾーン

期間 9月13日(土)～15日(月・祝)
場所 EXPOメッセ

100にんのサンタクロース

市PR大使で絵本作家の谷口 智則さんによる「100にんのサンタクロース」から「ドイツサンタ」「いなだまサンタ」「俳句サンタ」の個性豊かな3体のサンタクロースを展示します。

市指定有形文化財の埴輪レプリカ

市指定有形文化財として市内で出土した古墳時代の貴重な「馬形埴輪」「子馬形埴輪」「琴を弾く人物埴輪」の3つの埴輪のレプリカを展示します。

ステージイベント

日時 9月13日(土) 11時30分～(約1時間30分)
場所 EXPOメッセ 特設ステージ

＼ ライブペインティングイベント ／

100にんのサンタクロース the Final

市PR大使で絵本作家の谷口 智則さんによる「100にんのサンタクロースプロジェクト」記念すべき100にんめのサンタクロースが特設ステージでのライブペインティングで完成！大阪・関西万博で堂々のフィナーレを迎えます。ステージでは絵本の読み聞かせも行います。

申し込みは 9月30日(火)まで　**こども無料招待事業(市独自)**

※23時59分までに申し込み完了が必要です

対象 申請日時点で市内在住の4～17歳(1人につき1日券を1枚配布)
※高等学校等在学中であれば満18歳以上も高校生区分に含む
※3歳以下は入場料無料

詳細・申請方法

各連絡先については 12ページをご覧ください。

税・保険・年金

納期限 9月1日（月）

口座振替の引き落とし日も同日。納期限内の納付が困難な場合は相談を。

①市・府民税〈第2期〉
②国民健康保険料〈第3期〉
③後期高齢者医療保険料〈第2期〉
④介護保険料〈第2期〉

問合 ①税務課 ②③保険年金課 ④高齢福祉課

休日窓口開庁日

平日の開庁時間に納付・相談できない人は利用してください。市税等コールセンターによる電話での納付勧奨も実施しています。

- 市税、国民健康保険料、後期高齢者医療保険料、介護保険料、保育料の納付相談。
- 病気や失業などの事情で納付に困っている場合の相談。
- 市税、各種保険料などの納付。

日時 9月7日（日）9時～17時
場所 市役所本館 1階徴収対策課
問合 徴収対策課

市民公益税制

公益的な活動の推進や寄附文化の醸成のために、大阪府が指定した団体に対して行う寄附金について、市・府民税の所得割分に対する税額控除を受けられます。

問合 地域振興課

詳しくはこちら

新築・増築をした皆さん 家屋調査に協力を

令和7年1月2日～令和8年1月1日に家屋を新築または増築した場合、令和8年度から固定資産税と都市計画税（市街化調整区域は除く）の課税対象になります。

課税の根拠となる適正な評価額を求めるため、家屋の構造、屋根、外壁、内壁、柱などの各部分別に使用している建築資材の種類、間取りなどを調査します。

家屋を新築または増築したにもかかわらず、すぐに登記ができない人は固定資産税担当まで連絡をお願いします。

問合 税務課 固定資産税担当

産前産後期間の 国民健康保険料軽減

出産日または出産予定日の前月から4か月間、出産する人の所得割額と均等割額を減額します。多胎妊娠の場合は、出産日または出産予定日の3か月前から6か月間減額。届け出は出産予定日の6か月前から可能で、出産後でも可。市ホームページからも申請できます。

対象 国民健康保険に加入し、出産日または出産予定日が令和5年11月1日以降の人（妊娠85日（4か月）以上の出産が対象／死産、早産、流産、人工妊娠中絶を含む）

必要書類 本人確認書類（運転免許証、マイナンバーカードなど）と母子健康手帳

問合 保険年金課

電話案内

市役所〈代表〉	072(877)2121	子育て総合支援センター	072(877)5455
市役所〈代表〉	0743(71)0330	児童発達支援センター	072(877)7373
田原支所	0743(78)0175	学校給食センター	072(876)8310
市民総合センター	072(879)2121	老人福祉センター楠風荘	072(879)1800
市立公民館	072(879)3939	にし地域包括支援センター	072(863)0170
四條畷図書館	072(878)3743	なわて地域包括支援センター	072(862)3366
田原図書館	0743(78)8844	たわら地域包括支援センター	0743(70)1249
グリーンホール田原	0743(78)5670	福祉コミュニティーセンター	072(878)7500
歴史民俗資料館	072(878)4558	社会福祉協議会	072(878)1210
教育文化センター	072(878)0020	大阪広域水道企業団 四條畷水道センター	072(876)6221
市民総合体育館（サン・アリーナ25）	072(862)0111	大東四條畷消防本部〈代表〉	072(875)0119
市民活動センター	072(862)0651	北河内こども夜間救急センター	072(840)7555
野外活動センター	072(877)0778	粗大ごみ受付センター 月～金・祝日 9時～17時 ※聴覚・言語障がい者のみ FAX 072(866)5067	072(864)1015
保健センター	072(877)1231		
忍ヶ丘あおぞらこども園（しのぶ棟）	072(877)5572		
忍ヶ丘あおぞらこども園（あおぞら棟）	072(877)7583		
岡部保育所	072(878)4400		

市税等コールセンター 072(862)1444・1445、072(878)5085
（平日開庁日9時～16時、第1・3（火）は11時30分～20時/納付期限切れのお知らせ）

多数抽選 …応募多数や定員を超えた場合は抽選

国保簡易申告の送付（2回め）

所得が少ないなど、世帯の所得により保険料を軽減する制度があります。国保加入者全員が所得を申告していない場合は、軽減の判定ができないため、この制度の適用を受けられません。収入がないなど税法上は申告する必要がない人も、国保に加入している場合は申告してください。

- 8月中旬までに所得の申告がない世帯に、国民健康保険料申告書を送付します。期限までに提出してください（ただし、高額療養費などの自己負担限度額の判定は、税の申告が必要）。
- 既に所得申告済みの人・令和7年4月1日時点で18歳未満の人は改めての申告は不要です。

問合 保険年金課

健康・福祉

9月は健康増進普及月間

「自分の足で歩ける」、「自分の口から食べる」、そして「外に出て人と交わる」ことが認知症予防や身体機能維持となり健康寿命延伸につながります。市では、健康寿命延伸サイトでなわてストレッチなどの運動の紹介をしています。健康寿命延伸サイトを利用して、一緒に健康寿命を延ばしましょう！

問合 高齢福祉課

健康寿命延伸サイト

手話講習会 上級編②

手話でよりスムーズに会話ができるよう、さらに語彙や表現方法、手話通訳について学びます。

日時 9月25日～10月23日（いずれも木曜日・全5回）19時～20時30分
場所 市役所東別館 2階201会議室／市役所本館 2階ミーティングルーム
対象 ①②いずれも満たす人
①令和6年度までに手話奉仕員養成講座（手話講習会初級編）を修了した人、または同等（手話で日常生活レベルの会話ができる）の人
②市内在住・在勤・在学の中学生以上、市登録手話通訳者（大阪府登録手話通訳者、手話通訳士は除く）
定員 15人 多数抽選
申込 ～9月11日（木）電話・申し込みフォーム
問合 障がい福祉課

申し込みフォーム

要約筆記講習会（入門）

要約筆記を体験する講習会。要約筆記は、聞こえない人・聞こえにくい人へのコミュニケーション支援です。講座や自治会、診察場面などで、相手の話す内容を凝縮し文字に変えて伝えます。単純に書くわけではなく、技術をもって書く支援を行います。

日時 9月19日（金）・26日（金）（全2回）13時30分～15時30分
場所 市立公民館 3階視聴覚室
定員 10人
申込 ～9月8日（月）電話・申し込みフォーム
問合 障がい福祉課
FAX 072(879)2596

申し込みフォーム

福祉基金助成金の 申請受け付け 追加分

助成金額は、原則、対象経費の一部（1団体30万円が限度）。申請受け付け後、交付の適否などを審査するため、不交付・減額交付の可能性があります。また、応募総額が予算の上限を超えた場合、助成できないことがあります。

対象 福祉活動に実績のある団体
対象事業 ①地域福祉活動の振興に寄与する事業 ②市民の福祉意識向上に寄与する事業 ③在宅要援護者または社会福祉施設入所者の福祉の向上に寄与する事業
申込 9月1日（月）～30日（火）平日開庁時間内に申請用紙（福祉政策課・市ホームページ上で配布）に必要事項を記入し、窓口へ提出。
問合 福祉政策課

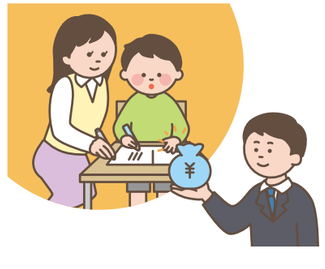

各連絡先については 12ページをご覧ください。

8月は大阪府の食育推進強化月間

問合 保健センター

四條畷市食育推進キャラクター
なわてレンジャー

食事バランスガイド（右図）のコマが倒れないように、「主食」「副菜」「主菜」「牛乳・乳製品」「果物」のバランス良い食事を心がけましょう。

主食：炭水化物の供給源であるごはん、パン、めん、パスタなどを主材料とする料理
副菜：各種ビタミン、ミネラルおよび食物繊維の供給源となる野菜、いも、豆類（大豆を除く）、きのこ、海藻などを主材料とする料理
主菜：たんぱく質の供給源となる肉、魚、卵、大豆および大豆製品などを主原料とする料理

主食とおかずを組み合わせたメニューを紹介

大阪府ではVegetable（野菜たっぷり）、Oil（適油）、Salt（適塩）についてそれぞれ基準を定めたV.O.S.メニューに、「大阪産（もん）」と「大阪グルメ要素」を加えたおおさかEXPOヘルシーメニュのレシピを公開しています。

レシピはこちら（おおさか食育通信）

食育に関する意識調査（令和7年3月 農林水産省）

質問 主食・主菜・副菜の3つそろえて食べることが1日に2回以上あるのは、週に何日あるか

結果 「ほぼ毎日」と回答した人は**36.8%**（目標値：50%以上）
※第4次食育推進基本計画の目標値

第4次四條畷市食育推進計画における調査

質問 主食・主菜・副菜を組み合わせた食事を1日2回以上食べている人の割合

結果 **49.6%**（前回：54.1%）

手話コラム 東京2025デフリンピック

問合 障がい福祉課

11月15日（土）～26日（水）に開催。今回はデフリンピック100周年を迎える記念大会で日本初開催です。東京・静岡・福島を舞台に、世界中のデフアスリートたちが参加します。出場には補聴器などを外した状態で聞こえる1番小さな音が55dB（デシベル）以上の聴覚障がいがあることが条件で、全ての競技が聴覚に配慮された、音を使わず光や旗など視覚的な工夫で進行されます。陸上、水泳、柔道、サッカーなど21競技が実施され観戦は無料。市のイメージキャラクターくっすんも、公式応援隊の一員として、四條畷市から熱い戦いを応援します！

多数抽選 …応募多数や定員を超えた場合は抽選

健康情報

このページの問い合わせ 保健センター ☎072(877)1231 FAX072(877)6963

9月の検（健）診

体調が悪い時は受診を延期してください

集団検（健）診

場所・申込 保健センター

検（健）診名	日時	対象・内容	費用※1	受診間隔
①子宮頸がん検診 ②大腸がん検診※2 ③骨粗しょう症検診（午後のみ）	26日(金) 午後・夜間	①20歳以上の女性（視診・細胞診） ②40歳以上（便潜血反応免疫法） ③40～70歳の女性（前腕の骨へのX線ビーム照射）	①800円 ②300円 ③400円	①2年度に1回（和暦奇数年生まれ） ②③1年度に1回

※乳がん検診は定員に達しました。

個別検（健）診

申込 実施医療機関

検（健）診名	対象	内容	費用※1	受診間隔
胃がん（バリウム）検診	50歳以上	バリウム服用後胃部レントゲン撮影	900円	1年度に1回（ただし、前年度に胃内視鏡検診を受けた人は対象外）
胃内視鏡（胃カメラ）検診（四條畷・大東市内の実施医療機関）	50歳以上	胃内視鏡（胃カメラ）撮影	3,400円	2年度に1回（和暦奇数年生まれ）※3
肺がん検診	40歳以上（65歳以上は結核健診兼ねる）	問診・胸部レントゲン撮影	400円	1年度に1回
		喀痰検査（50歳以上で喫煙年数×1日に吸う本数が600以上の人）	500円	
大腸がん検診	40歳以上	便潜血反応免疫法	300円	1年度に1回
乳がん検診（マンモグラフィ）	40歳代の女性	マンモグラフィ2方向	1,100円	2年度に1回（和暦奇数年生まれ）※4
	50歳以上の女性	マンモグラフィ1方向	900円	
子宮頸がん検診	20歳以上の女性	視診・細胞診	800円	
特定健診	40～74歳の国民健康保険加入者	問診、身体計測、診察、血圧測定、検尿、血液検査	無料	1年度に1回
肝炎ウイルス検診	昭和61年3月31日以前生まれで未受診の国民健康保険加入者※5	B型・C型肝炎ウイルス検査（血液検査）	700円	生涯に1回

※1 各種がん検診・肝炎ウイルス検診を受診する人で次の人は費用を免除。受診前に保健センターに連絡し、無料受診券の発行を受けてください。①身体障がい者手帳1・2級、療育手帳A、精神障がい者保健福祉手帳1級を所持している人②生活保護世帯の人　※2 大腸がん検診は集団検診日に提出可。事前にほかの検（健）診とセットで申し込みを。大腸がん検診のみを受診する人は、個別検診へ。　※3 和暦偶数年生まれの満50・55・60・65・70歳の人は、令和6年度に受診していない場合に限り、保健センターに事前申請することで受診可。　※4 和暦偶数年生まれの女性で、乳がん検診・子宮頸がん検診を希望する人は、令和6年度に受診していない場合に限り、保健センターに事前申請することにより受診可能（個別医療機関のみ）。次年度以降は、市の定める検診対象年度での受診を。　※5 特定健診と同時に受診を。昭和60年3月31日以前生まれで受診を希望する人は事前に保健センターに肝炎ウイルス検診問診票の請求を。

9月の歯科休日診療所

診療時間 9時～12時

日程	場所（住所）	電話番号
7日	新井歯科（大東市赤井1）	072(870)8249
14日	歯をまもる歯科（四條畷市楠公2）	072(800)4831
15日	はんな歯科医院（大東市平野屋1）	072(889)2233
21日	向井歯科（四條畷市美田町7）	072(862)0123
23日	石橋歯科医院（大東市新町12）	072(873)3545
28日	学園町ヤマダ歯科クリニック（大東市学園町3）	072(814)7188

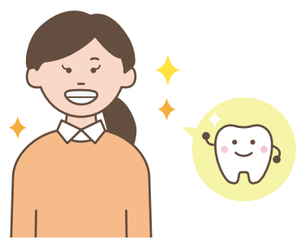

各連絡先については 12ページをご覧ください。

税・保険・年金
健康・福祉
高齢者
子育て・教育
安全・安心
環境・まちづくり
求人・産業
人権・文化
スポーツ・野外活動
その他

なわてアルツハイマー月間

問合 高齢福祉課

認知症は誰もがなる可能性があります。自身のこととして、また、家族や身近な人のため、認知症の理解を深めてみませんか。9月の認知症月間にちなみ、「なわてアルツハイマー月間」として、さまざまなイベントを開催します。9月27日（土）には「なわて認知症フェア」を開催予定。詳しくは9月号広報誌でお知らせします。 期間 9月10日（水）～27日（土）

●認知症の理解を深めるパネル展
場所 市民総合センター 1階エントランスホール

●認知症コーナー設置
場所 四條畷図書館

見守りシールを配布しています

認知症などにより行方不明になる恐れのある高齢者で希望された人に「見守りシール」を配布しています。このシールを身に着けて困っている様子の人を見かけたら優しく声をかけ、シールの二次元コードを読みとってください。読み取ることで、探している家族などと発見者の間でやり取りができ、無事を伝えることができます。

シールサンプル

紹介動画

地域包括支援センターだより

❶にし地域包括支援センター

自宅でもできる 腰痛の予防・改善体操

腰の痛みの要因や腰痛予防・改善のコツを紹介。効果的な体操をします。
日時 8月27日（水）14時～15時15分
場所 ふれあい元気クラブ・えんじょい（市民活動センター） 定員 25人 講師 青山 直嗣さん（カインドコート四條畷 理学療法士） 持物 飲み物
申込・問合 にし地域包括支援センター

❷なわて地域包括支援センター

介護予防教室「この地域で元気に暮らす秘訣について（介護保険制度編）」 要事前申込

①介護予防教室
介護が必要になったときに、利用するかもしれない介護保険制度を解説。この地域で元気に暮らし続ける秘訣を、実際に暮らしている住民さんから話を聞きます。
②相談会
センター職員が生活に関する相談を受けます。気軽に相談してください。
日時 9月11日（木）10時～12時
場所 老人福祉センター 楠風荘（大広間）
定員 20人 講師 なわて地域包括支援センター職員
申込・問合 なわて地域包括支援センター

❸たわら地域包括支援センター

笑って脳トレ倶楽部 ～気軽に脳トレをしましょう～

話をしたり笑ったりすることは、脳の健康に良いと言われています。いろいろなことにチャレンジしながら楽しい時間を過ごしましょう。
日時 8月26日（火）13時30分～15時 場所 パークヒルズ田原苑 いきいき広場 持物 飲み物
申込・問合 たわら地域包括支援センター

敬老会

問合 高齢福祉課

長年にわたり、地域社会に貢献されてきた高齢者の皆さんの労をねぎらい、長寿をお祝いするため開催します。

暁 あんこさん

ゴジーラ久山さん

式典 第一部：記念式典 第二部：祝い催し
送迎バス 清滝・田原方面に送迎バスを運行します。申し込みフォームから予約を。
日時 9月19日（金）13時30分～15時30分 場所 市民総合センター 1階市民ホール
対象 市内在住のおおむね60歳以上と家族
出演 「和芸パフォーマンス」：暁 あんこさん 「ものまねショー」：ゴジーラ久山さん

送迎バス申し込みフォーム

多数抽選 …応募多数や定員を超えた場合は抽選

高齢者

楠風荘の催し

場所 老人福祉センター楠風荘
対象 市内在住の60歳以上
問合 老人福祉センター楠風荘

●映画会
「コンフィデンスマンJP」上映予定
日時 9月6日（土）10時～

●一般参加型カラオケ
日時 9月6日（土）13時～15時30分、17日（水）10時～15時30分

●スマホ教室
日程 9月6日（土）

●敬老の集い（バザー同時開催）
日時 9月15日（月・祝）10時30分～13時30分（バス／9時30分：市役所発、13時：楠風荘発）
出物 講談・太極拳演舞

子育て・教育

8月15日は児童手当定期支給日

6・7月分の児童手当を指定された金融機関の口座に振り込みましたので、確認してください。なお、現況届の提出など必要な手続きを完了していない人は、支給を差し止めていますので、速やかに手続きをしてください。
問合 こども支援課

児童扶養手当の現況届 8月中に提出を

児童扶養手当受給資格者には、毎年8月1日～31日の間に現況届を提出してもらい、児童扶養手当の受給要件に該当するかを確認しています。対象者には案内を送付していますので、必要書類を確認・記入し、こども支援課窓口で受給資格者本人が手続きを。未提出の場合、本年11月分からの手当が支給されません。必ず提出してください。
場所・問合 こども支援課

発達障がい啓発研修

怒りの感情と上手に付き合うためのトレーニング「アンガーマネージメント」について。
日時 9月24日（水）10時～12時
場所 市民総合センター 1階展示ホール 対象 市内在住の人
定員 50人 講師 瀬崎 由香さん（大阪市発達障がい者支援センターエルムおおさか 副所長） 持物 筆記用具
備考 手話通訳、要約筆記通訳、一時保育が必要な人は、申し込み時に申し出を。
※一時保育は先着5人（子ども1人につき200円）
申込 電話・FAX・来館・申し込みフォーム
※FAXでの申し込みは、氏名・連絡先・住所を記入してください。
問合 児童発達支援センター
FAX 072（877）7371

申し込みフォーム

どうぶつしょうぎ大会

ルール説明後にリーグ戦とトーナメント戦で優勝をめざします。すてきな賞品もあります。
日時 9月6日（土）10時～12時
場所 福祉コミュニティーセンター 1階プレイルーム
対象 市内在住の小学生
定員 先着20人
講師 小路 啓祐さん、青木 みどりさん
申込 8月28日（木）～9月4日（木）9時30分～21時 電話可（月・日曜除く）
問合 福祉コミュニティーセンター

スマイルタイム（9月～12月）

内容変更の場合あり。最新情報は市ホームページまで。
※9時時点で何らかの警報が出た場合は中止
※体調が優れない場合は、参加を見送ってください

日程	内容・場所・定員
①9月16日（火）	こどもアートマルシェ 場所 市民活動室 定員 15組程度
②9月22日（月）	こどもアートマルシェ 場所 市民活動室 定員 15組程度
③10月14日（火） ④10月16日（木）※雨天時予備日	どんぐり拾い 場所 南寝屋川公園
⑤11月18日（火）	みんなでクリスマス！ 場所 つどいの広場おかやま 定員 10組程度
⑥11月20日（木）	みんなでクリスマス！ 場所 市民活動室 定員 30組程度
⑦12月22日（月）	デコパーツワークショップ 場所 つどいの広場おかやま 定員 12組程度
⑧12月24日（水）	ロゼットキーホルダーづくり 場所 市民活動室 定員 15組程度

時間 10時30分～11時30分（②のみ13時30分～14時30分）
対象 0～3歳の子どもと保護者
持物 汚れてもいい服装、着替え、タオル、お茶
申込 申し込みフォーム（毎月1日～6日）※結果は毎月10日（休日の場合は翌営業日）に参加決定者のみにメールでお知らせ
問合 子育て総合支援センター

申し込みフォーム

各連絡先については12ページをご覧ください。

ひとり親家庭の親等のための講習

●日商簿記3級試験対策講座

講座初日は「就職セミナー」を実施。

日時 10月26日～令和8年1月18日10時～16時（11月9日、令和8年1月11日を除く全11回・全て日曜日）

場所 クロスパル高槻（高槻市立総合市民交流センター）

対象 ひとり親家庭の母・父、ひとり親家庭を経た寡婦、離婚前の困難を抱える父母で、求職中か就業中でスキルアップのため資格取得をめざす人のうち、全日程受講可能な人

定員 25人 多数抽選

費用 5,000円

申込期間 8月26日（火）～9月26日（金）[必着]

申込 申し込みフォームまたは次の内容を記入した往復はがき

●記入内容

希望講座名、住所、氏名（ふりがな）、生年月日、職業、電話番号、自身について（ひとり親・寡婦・離婚前のいずれにあたるか）、受講動機、過去に受講した講座、Wi-Fi環境の有無、保育希望の有無（保育希望者は子の氏名・年齢／対象は2歳～小学校入学前）

申込・問合 〒537-0025 大阪市東成区中道一丁目3番59号
大阪府立母子・父子福祉センター
06（6748）0263

申し込みフォーム

ひとり暮らしの高齢者への年賀状イラスト募集

民生委員は、ひとり暮らしの高齢者などに、毎年年賀状を出しています。そこに掲載するイラストを募集！採用者には記念品を贈呈（発表は賞品の発送をもって代えさせていただきます）。

●募集内容

来年の干支「午（うま）」をモチーフにしたイラスト。はがき程の大きさの白い紙に濃い線ではっきりと描き、色は塗らないこと。1人1点まで。

対象 市内在住の小学生

申込 ～10月5日（日）イラスト裏面に住所・名前・学年・電話番号を記入し、福祉政策課か社会福祉協議会へ持参・郵送（持参は10月3日（金）まで）

問合 民生委員児童委員協議会事務局（社会福祉協議会内）

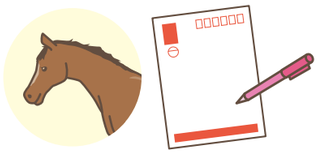

教文 夏祭り 申込不要

8月最後の土曜日に開催。ワークショップやゲーム、楽器演奏、盆踊り、ダンス演技などがあります。

日時 8月30日（土）15時～19時

場所 教育文化センター 全館

対象 市内在住の人

費用 模擬店・ワークショップは有料

問合 教育文化センター

ファミサポ子育て交流会

作って飛ばして遊ぼう！

日時 9月30日（火）10時30分～11時30分

場所 すてっぷ★なわて 3階市民活動室

対象 ファミサポ会員、子育て支援に興味のある就園前までの子どもと保護者（親子だけ、保護者だけでも参加可）

定員 15組程度

講師 ファミサポアドバイザー

持物 依頼会員の登録希望者は住所の確認ができるもの

申込 8月25日（月）～9月19日（金）申し込みフォーム

問合 なわてファミリー・サポート・センター
072（877）5130
nawate.famisapo@city.shijonawate.lg.jp

申し込みフォーム

ひとり親家庭のための応援ハンドブック改訂

ひとり親家庭の皆さんが利用できる制度や、困ったときの相談先などを掲載。こども支援課・田原支所・関係機関窓口・市ホームページで配布・掲載しています。

問合 こども支援課

詳しくはこちら

多数抽選 …応募多数や定員を超えた場合は抽選

各連絡先については12ページをご覧ください。

市役所からのお知らせ（子育て・教育）

親子の絆づくりプログラム“赤ちゃんがきた！”

お母さん同士で子育ての喜びや悩みを話し合い、赤ちゃんと一緒にふれあって遊びます。
テキストやDVDを観ながら少し先を見通した子育てを考えてみましょう。

日時 9月8日～10月6日毎週月曜日10時～12時（全4回・9月15日は除く）

場所 すてっぷ★なわて 3階市民活動室

対象 市内在住の2～5か月の赤ちゃんと母親（ただし初めて子育てをする人）

定員 10組程度

持物 バスタオル、赤ちゃんのお出かけセット

申込 8月25日（月）～申し込みフォーム

問合 子育て総合支援センター

詳しくはこちら

子ども用品交換会

子ども用品を持参し、会場にある物と交換して、持ち帰れます。持ち込み数により最大10点まで持ち帰り可。何も持ち込まなくても5点までは持ち帰れます。

○持ち込めるもの

おもちゃ、絵本、子ども服（新品に近いもの）など

×持ち込めないもの

ベビーカー、チャイルドシート、ベビーベッド、歩行器、口につけて使うもの、汚れているもの、損傷のあるものなど

日時 9月28日（日）9時～12時

場所 グリーンホール田原 1階なるなるホール 持物 持ち帰り用の袋

問合 生活環境課

絵本であそぼ

わらべうたにあわせての手遊びや簡単な工作、そして、絵本を読んで、みんな一緒にあそびます。

日時 9月18日（木）10時30分～11時30分

場所 四條畷図書館 集会室

対象 市内在住の0歳～の乳幼児と保護者 定員 先着8組

講師 ボランティアころころさん

申込 9月5日（金）9時30分～申し込みフォーム

問合 四條畷図書館

申し込みフォーム

おはなし広場

小さな子どもを対象にした人形劇。

日時 9月13日（土）14時30分～15時10分

場所 福祉コミュニティーセンター 1階ふれあいルーム

対象 市内在住の人 定員 先着20人

出演 ぴーちくさん 申込 8月26日（火）～9月11日（木）9時30分～21時 電話可（月・日曜除く）

問合 福祉コミュニティーセンター

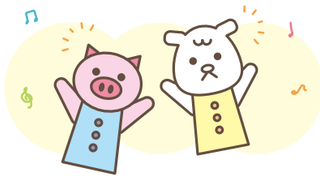

守口市立さつき学園 夜間学級生徒募集

大阪府内在住で、いろいろな事情で小学校や中学校を卒業できなかった人や、実質的に十分な教育を受けられないまま中学校を卒業した人が通う学校です。授業料は必要ありません。2025年4月1日現在で15歳以上の人が入学できます。外国籍の人も入学できます。9月入学を受け付けます。

場所 守口市春日町13番26号

申込 2学期の始まり～2025年9月10日（水）※土・日・祝日除く

問合 守口市立さつき学園夜間学級
06（6991）0637

忍ヶ丘あおぞらこども園1号認定（幼稚園利用）令和8年度 園児募集

●**募集要項・申込書類の配布**…9月1日（月）～こども政策課・田原支所（平日開庁時間内）、市ホームページ
※2・3号認定（保育所利用）の募集は、9月号広報誌に掲載予定
※私立幼稚園、私立認定こども園の1号認定（幼稚園利用）は、各保育施設等に問い合わせを（直接申し込み）

対象 3～5歳児（令和2年4月2日～令和5年4月1日生まれ）
定員 3歳児：20人、4・5歳児：各20人程度
申込 10月1日（水）～3日（金）［必着］
こども政策課・田原支所に持参（平日開庁時間内）または郵送
問合 こども政策課

なわてこどもまつり 9月20日（土） 入場無料 予約不要

親子で楽しめるイベントや子育て関係機関によるさまざまな情報発信を行います。ぜひ親子で参加してください。

場所 市民総合センター
備考 駐車場に限りがあるため、公共交通機関の利用を
問合 こども政策課

●親子ふれあいコンサート

手話通訳・要約筆記あり

時間 14時～15時30分（開場：13時30分）
場所 1階市民ホール 定員 先着700人
出演 鈴木 翼さん（あそびうた作家）

●遊び・子育て支援展示コーナー

保育施設や子育て支援団体などの特色ある取り組みをパネルで展示するほか、就学前の子どもを対象とした遊びコーナーを設置します。コミュニティスペースでは、11時～14時までカプラがあります。
時間 11時～16時 場所 1階展示ホール

●子ども食堂 有料

メニュー
子ども：カレー+フルーツゼリー+スイーツ（300円）
大人：エビフライカレー+スイーツ（500円）
※駄菓子コーナーもあります
時間 11時～14時 場所 3階会議室4

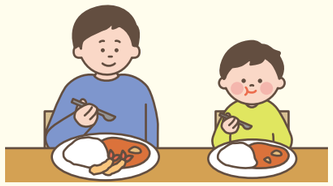

詳しくはこちら

多数抽選 …応募多数や定員を超えた場合は抽選

令和7年度 全国標準学力検査（NRT）結果概要

1 全国標準学力検査（NRT）とは

全国基準による学力標準得点で結果が示され、学力を全国水準と比べて把握することができ、同一母集団における経年変化をみとることができます。出題範囲は、前年度までの学年の範囲です。

調査目的 四條畷市学力向上計画「まなびのプラン」に基づき、学習指導の成果と課題を検証し、改善を図る。
実施方法 中学1～3年生を対象に4～5月に国語、社会、数学、理科、英語（1学年は除く）の5教科で実施。

2 結果概要

（1）経年変化（各学年、同一集団）

中学3年生	中1（令和5年）	中2（令和6年）	中3（令和7年）	変化
国語	48.3	48.1	49.2	0.9 ★
社会	46.7	46.6	48.7	2.0 ★★★
数学	48.7	47.8	49.1	0.4 ★
理科	46.8	47.4	48.1	1.3 ★★
英語	―	48.0	49.0	1.0 ★★

中学2年生	中1（令和6年）	中2（令和7年）	変化
国語	46.8	46.1	0.7 ⇩
社会	45.2	46.9	1.7 ★★
数学	46.4	46.0	0.4 ⇩
理科	45.2	45.7	0.5 ★
英語	―	46.9	―

中学1年生	中1（令和7年）
国語	46.1
社会	45.2
数学	46.6
理科	46.1
英語	―

（2）経年変化（全学年の偏差値の平均）

偏差値平均	国語	社会	数学	理科	英語	全体
令和7年度	⬇ 47.2	⬆ 46.9	⬆ 47.3	⬆ 46.7	⬆ 48.0	⬆ 46.9
令和6年度	47.6	46.2	46.6	46.2	47.6	46.6

（3）成果と課題

成果	課題
●中学校3年生の偏差値は全ての教科で昨年度を上回る ●中学校2年生の偏差値は社会と理科で昨年度を上回る ●全学年の偏差値の平均は国語を除き、昨年度を上回る	●全国標準の偏差値50との差 ●小学校までの学習内容の定着

3 考察

本市では、AI型ドリル「**eライブラリ**」を導入し、令和6年度は、児童生徒が「**ドリル学習**」に取り組んだ実施回数も大きく増加。結果として、児童生徒の**基礎的基本的な知識・技能の定着**につながったと考えます。引き続き、AI型ドリルを活用した学力向上の取り組みを推進します。
令和5年度：260,271回　令和6年度：362,197回

「eライブラリ」とは？

四條畷市立小中学校に通う児童生徒の全員が利用でき、家庭での自由学習にも活用できるアプリケーション。
小学1年生には、2学期中にタブレットを貸与し、利用開始の準備を進めています。

eライブラリ家庭学習つかいかたガイド

※eライブラリはラインズ（株）の登録商標です

各連絡先については12ページをご覧ください。

子育て情報

教室・講座名	日時	内容	申し込み
場所・問合　保健センター〈中野三丁目5番28号　予約専用　☎072(800)3363〉			要予約 詳細・申し込みフォーム
マタニティ教室	平日10時～16時のうち1時間程度	対象 妊婦とパートナー　内容 赤ちゃんを迎えるためのアドバイス、赤ちゃんの抱っこや着替え、沐浴体験など　持物 母子健康手帳	電話
タッチケア教室	9月11日(木) 10時10分～11時30分 (受け付け：10時～)	対象 生後3～6か月未満の乳児と保護者　内容 タッチケアの実践、保健師の話、育児相談、交流会、身体計測　持物 母子健康手帳、バスタオル、オムツ、授乳に必要なもの	電話・申し込みフォーム
離乳食講習会	9月10日(水) 13時30分～15時	対象 離乳食を学びたい人　内容 離乳食のすすめ方の話、調理実演、試食、身体計測(希望者)　持物 母子健康手帳、バスタオル、オムツ、授乳に必要なもの	
ぴよぴよキッズ教室	9月22日(月) 10時～11時30分 (受け付け：9時45分)	対象 生後7～11か月未満の乳児と保護者　内容 育児、栄養、歯科相談、交流会、身体計測　持物 母子健康手帳、バスタオル、オムツ、授乳に必要なもの	
歯っぴーす	9時11日(木)午後 (時間は個別にお知らせします)	対象 2歳の子どもと保護者　内容 歯科医師個別相談、ブラッシング指導、フッ素塗布(希望者のみ)、身体計測、育児相談　持物 母子健康手帳、バスタオル、歯ブラシ	
場所・問合　こども園　忍ヶ丘あおぞらこども園(しのぶ棟)〈岡山三丁目4番7号　☎072(877)5560〉 岡部　岡部保育所〈砂一丁目8番13号　☎072(878)4408〉			
プチキッズ こども園	①9月10日(水)②17日(水) 10時～11時(いずれか選んで参加)	対象 就園前の2歳以上の子どもと保護者　定員 10組　内容 体を動かして楽しみます　持物 お茶、タオル	申し込みフォーム 8月25日(月) 13時30分～ 9月1日(月) 16時
おやこ教室ぱんだ 岡部	9月30日～11月11日の毎週火曜日 10時～11時(10月21日・28日は休み)	対象 教室開始時に2歳以上の子どもと保護者　定員 10組　内容 手遊び、ふれあい遊びなど親子で楽しみます　持物 お茶、タオル	申し込みフォーム 9月16日(火) 13時30分～ 21日(日) 16時
おやこ教室うさぎ こども園	10月2日～11月13日の毎週木曜日 10時～11時(10月16日・23日は休み)	対象 教室開始時に1歳の子どもと保護者　定員 10組　内容 手遊び、ふれあい遊びなど親子で楽しみます　持物 お茶、タオル	申し込みフォーム 9月18日(木) 13時30分～ 23日(火・祝)16時
室内開放 こども園 岡部	①10月1日(水)②8日(水) 10時～11時(いずれか選んで参加)	対象 就園前の子どもと保護者　内容 室内で遊びながら園を見学、子どもや園のことなども相談できます　持物 飲み物、タオル	申し込みフォーム 9月8日(月)13時30分～23日(火・祝)16時 岡部　こども園
場所・問合　なわて　つどいの広場 なわて〈雁屋北町6番21号 すてっぷ★なわて3階　☎072(800)3623〉			
おやこであそぼう なわて	9月17日(水) 10時30分～11時30分	対象 0～3歳の子どもと保護者　内容 食育の話～子どもの食生活について、一緒に考えてみませんか？～　講師 保健センター職員(管理栄養士)　持物 お茶、タオル	不要

■乳幼児の健診と相談

場所 保健センター

健診	日時	対象
4か月児健診	9月4日(木) 受け付けは午前	令和7年4月7日～5月6日生まれ
1歳6か月児健診	9月18日(木) 受け付けは午後	令和6年2月生まれ
3歳6か月児健診	9月25日(木) 受け付けは午後	令和4年2月生まれ

相談	日時	定員・申し込み
母乳・ミルク相談	毎週火曜日 10時～12時	要予約 詳細・申し込みフォーム
子育てトークルーム(乳幼児育児・栄養相談)	毎週金曜日 10時～16時	

多数抽選 …応募多数や定員を超えた場合は抽選

安全・安心

一般運転者講習会

年に2回の自動車運転者講習会、秋の部の案内です。警察による交通安全についての講話・啓発ビデオを上映します。

日程(全て9月)	場所
4日(木)	市民会館キラリエホール2(大東市)
10日(水)	グリーンホール田原会議室3
12日(金)	市民総合センター市民ホール
16日(火)	北条人権文化センター(大東市)
17日(水)	野崎人権文化センター(大東市)
18日(木)	阪奈自動車教習所(大東市)

時間 いずれも19時～20時(受け付け：18時30分～)

持物 講習カード(持っている人／優良運転者表彰を受ける際に必要)

問合 危機管理課

自転車の鍵かけてますか？盗難被害にあわないために

令和6年中の大阪府内での自転車盗難の被害件数は25,395件。約半数は鍵をかけていない状態で被害にあっています。大切な自転車を守るために、駐輪時は、短時間であっても必ず鍵をかけましょう。

被害にあわないために

- ●シリンダー錠やディンプル錠など防犯性能の高い鍵を取り付ける
- ●ワイヤー錠などで二重にロックをする
- ●電動アシスト自転車のバッテリー盗難に注意する(二重ロックで被害防止・できる限り屋内で保管)

自転車防犯登録を忘れずに

自転車防犯登録は法律上の義務があります。また、自転車盗難の予防と被害の早期回復に役立ちます。必ず登録を。

問合 危機管理課

8月は電気使用安全月間

電気火災は、電気機器の不適切な使用や管理から発生しています。夏は高温多湿になり電気火災が発生しやすいので、より一層の注意が必要です。

●電気火災を防ぐポイント

- ・たこ足配線をしない
- ・許容量以上の電気機器をつなげない
- ・電気コードを家具などの下敷きにしない
- ・束ねたりねじれたりしたまま使わない
- ・差し込みプラグとコンセントの間にほこりをためないように定期的に清掃し、しっかりと差し込む

問合 大東四條畷消防本部 予防課
☎072(872)2342

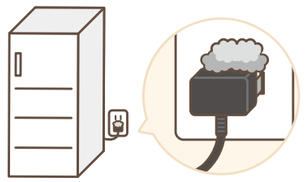

勇気の一歩から救命の一歩へ

問合 大東四條畷消防本部 警防課
☎072(872)2345

●普通救命講習

AEDを使用した心肺蘇生法を学びます。講習会の参加人数が7人に満たない場合は中止(開催5日前をめどに電話とホームページでお知らせ)。一定の受講者数が集まった団体などには、職員を署外に派遣した無料講習も実施します。

詳細・申し込みフォーム

対象 四條畷・大東市内在住・在勤・在学の中学生以上

開催日	時間	場所	定員
9月7日(日)	13時30分～16時30分	大東消防署	30人
9月11日(木)		四條畷消防署	16 人
10月10日(金)		大東消防署	30人
11月8日(土)	9時30分～12時30分	大東消防署	30人

●救急フェア inイオンモール四條畷

救急の日(9月9日)と救急医療週間(9月7日～13日)の活動の一環として、心肺蘇生法の重要性と正しい知識などを学びます。

❶心肺蘇生法とAEDの体験

❷救急車・消防車の展示・乗車体験・写真撮影

❸救急クイズ(景品あり)

(協賛：大東・四條畷医師会　協力：イオンモール四條畷)

各連絡先については 12ページをご覧ください。

Jアラート全国一斉情報伝達訓練

問合 危機管理課

日時 8月20日（水）11時ごろ
※前日8月19日（火）16時にも、事前の周知放送があります。

●Jアラートとは、地震・津波や武力攻撃などの緊急情報を、国から人工衛星などを通じて瞬時に伝えるシステムです。

●全国一斉に行われる訓練で、市内34か所に設置してある防災行政無線から、一斉に放送します。当日は情報伝達訓練のみで、避難所の開設などは行いません。

※今年度は、11月12日（水）、令和8年2月6日（金）にも実施予定です。

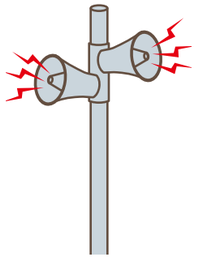

環境・まちづくり

水道の水漏れをチェックしましょう

水漏れに気づかないまま放置すると、使用水量が増えて水道料金が高額になります。時々、簡単な点検をしましょう。

①全ての蛇口を閉め、水が出ないようにする。

②トイレの便器やタンク内などに無駄な水が出ていないか確かめる。

③水道メーターボックスを開け、パイロットが回転していないことを確認（回転している場合、宅地内の見えないところで水漏れしている可能性あり）

●共同住宅の所有者・管理者へ

受水槽、高置水槽などのボールタップや満水検知装置が正常に働いているか、オーバーフロー管から無駄な水が出ていないか、時々、点検をしてください。

●漏水の可能性があるとき

四條畷水道センター工務課へ調査の依頼、または指定給水装置工事事業者へ修理の依頼をしてください。

問合 四條畷水道センター 総務課

詳しくはこちら

家庭食用油の廃油回収

廃油の有効利用や下水処理への悪影響を防ぐなど、環境保全に努めるため廃油を回収しています。

回収日 9月9日（火） 雨天決行

場所・時間 13時～14時 府営清滝住宅・グリーンホール田原、14時～15時 市役所本館 東玄関前

※合成洗剤や自動車オイルの容器などは使用しないでください

※営業用の廃油は回収できません

●グリーンホール田原と市役所本館ではフードドライブを同時開催。協力をお願いします。

問合 消費生活友の会事務局 消費生活センター

PCBを含む電気機器等の処分期限は令和8年度末まで

低濃度PCB（ポリ塩化ビフェニル）廃棄物は令和8年度末が処分期限のため、早期の調査・判別・処分が必要です。新たに発見した場合は最寄りの行政窓口へ連絡してください。また、中小企業（個人事業主を含む）には、助成制度があります。

問合 大阪府 環境農林水産部 循環型社会推進室 産業廃棄物指導課排出者指導グループ
☎06（6210）9583（直通）

詳しくはこちら

給水装置工事申し込み手数料改定

給水装置工事申し込み手数料を10月1日から改定します。建て替えなどを検討している人は、事前に四條畷水道センターへ確認してください。

問合 四條畷水道センター 工務課
☎072（876）7402

求人・産業

自衛官候補生を随時募集中

受け付け期間・試験日程など、詳しくは問い合わせを。

対象 18～32歳の男女

問合 自衛隊大阪地方協力本部守口出張所（守口市役所7階）
☎06（6997）7339

四條畷市交野市清掃施設組合職員募集

令和7年度職員採用試験（令和8年4月採用予定）を実施。募集など詳しくは四條畷市交野市清掃施設組合ホームページまで。

募集職種 技術職員（機械・電気）

採用人数 1人程度

問合 四條畷市交野市清掃施設組合 総務課 ☎072（893）9955

ホームページ

多数抽選 …応募多数や定員を超えた場合は抽選

大東四條畷消防組合職員募集

●消防吏員

令和8年4月採用の募集。試験内容や募集人数などは消防組合ホームページで確認を。試験案内は消防本部人事課・各署・各分署で配布します（消防組合ホームページからもダウンロード可）。

試験日 第1次試験：9月21日（日）

受付期間 8月22日（金）～9月10日（水） インターネット申し込み・郵送［消印有効］

詳しくはこちら

●会計年度任用職員登録者

繁忙期や職員に欠員が出た場合などに、登録者の中から随時採用します。申し込み方法など詳しくは、消防組合ホームページまで。

詳しくはこちら

問合 大東四條畷消防本部 人事課
☎072（872）2346

会計年度任用職員募集

●埋蔵文化財調査補助員

職務内容 屋内業務：出土遺物の洗浄・整理・接合・復元作業　屋外業務：発掘調査現場での出土遺物仕分け・図面作製・測量・写真撮影の補助作業 勤務時間 週1～5日（要相談）4～6時間程度 給与・報酬 時給1,292円～ 応募 ～8月29日（金）履歴書・110円切手を貼付した返信用封筒を郵送または窓口まで

問合 文化財課

詳しくはこちら

就学時健康診断介助員募集

業務内容 就学時健康診断の受け付け、整理、検診介助・記録など

勤務時間 10月下旬～11月下旬の4日間程度（13時～15時30分）

場所 市内各小学校 定員 20人程度

支給額 1回あたり2,785円（7月1日時点／改訂の場合あり）

申込 ～9月5日（金）市販の履歴書に写真を貼付し、平日9時～17時に学校教育課窓口へ持参（その場で簡単な面接あり）

問合 学校教育課

詳しくはこちら

人権・文化

教文 合同サークル展

教育文化センターで活動するサークルが舞台発表や展示などで日ごろの成果を発表します。

日時 9月21日（日）10時～15時30分

場所 教育文化センター 全館

対象 市内在住の人

問合 教育文化センター

オープンサークル・ワークショップ参加者募集

①かぎ針で編むファー付きハンドウォーマー

②オリジナルアロマストーン製作

日時 9月21日（日）14時～16時

場所 市民総合センター 1階展示ホール 申込 電話・窓口・申し込みフォーム

問合 文化・公民館振興課（市立公民館内）

詳細・申し込みフォーム

歴史民俗資料館の休館

期間 9月16日（火）～10月6日（月）

10月7日（火）から開催予定の「第40回特別展」に向けた展示替えのため休館します。特別展の詳細は、9月号広報誌・市ホームページで掲載します。

問合 歴史民俗資料館

各連絡先については 12ページをご覧ください。

市民文化祭2025 参加者・作品募集

問合 文化・公民館振興課

日ごろの文化芸術活動の成果を発表してみませんか？
詳しくは、市ホームページ・各社会教育施設で配布の要項を確認して応募してください。

市民文化祭2025
日時 11月1日（土）～3日（月・祝）10時～16時ごろ
応募 ～9月5日（金）市民総合センター窓口で受け付け
※展示・舞台は別途説明会の参加が必要です

●展示の部
書、絵画、写真、花（フラワーアレンジメントなど）、手工芸、映像作品など（規格制限あり）
対象 市内在住・在勤・在学で営利目的でない個人
応募 1人2点まで（応募多数の場合は調整／天井からつるすような大きい作品は1点まで）

●舞台の部
舞踊、民謡、楽器演奏、ダンス、合唱など
出演時間：1団体15分以内（入退場を含む）
対象 以下のいずれかに該当する個人・団体
①文化協会加盟団体
②市内在住・在勤・在学の人が半数以上で構成された営利を目的としない団体
③市内在住・在勤・在学で営利目的でない個人
※同一サークル・団体から複数の申し込みは不可
定員 各日程先着15団体程度
費用 1団体1,000円、四條畷市文化協会所属団体は参加費無料（リハーサル希望の場合は、いずれも別途2,000円）

●ワークショップの部
参加者が主体となって対象物を作り上げる体験ができるもの（ハンドメイド工芸、アート体験など）
※音や動きのある体験活動（ダンスなど）は対象外
※参加者が体験活動を行う対象物以外の物品販売は禁止
対象 市内在住・在勤・在学または市内で活動している営利・宗教・政治活動目的でない個人または団体
定員 各日程先着4ブース程度

●模擬店・バザーの部
飲食物（ポップコーン、おにぎり、ソフトドリンクなど）、刺繍、アクセサリー、手作り小物、雑貨、お花や植物の寄せ植えなど
対象 市内で継続的に文化・福祉および青少年の健全育成にかかわる活動を行っている営利・宗教・政治活動を目的としない団体
定員 飲食物の販売あり・なしでそれぞれ各日程先着4ブース程度

市民ホールで音楽を楽しもう♪

場所 市民総合センター 1階市民ホール

●なわてサロンコンサートVol.24 クラリネットトリオ ファミール
関西を中心に活動をしている、若手演奏家によるクラリネットトリオです。家族のような温かい音楽を感じられる演奏を届けます。
日時 9月1日（月）14時開演
定員 300人
費用 前売1,000円、当日1,500円
出演 北中 侑紀、清家 葵、原 百花（クラリネット）、岡田 優花（ピアノ）、髙谷 光信（司会）
申込 窓口・電話・Teket
問合 市民総合センター

Teket

●【協力事業】四條畷吹奏楽団 第43回 定期演奏会
イギリス民謡組曲、アルセナールなどの吹奏楽の名曲や山口 百恵、ドリフターズなど昭和の曲を演奏します。
日時 9月14日（日）13時開場、13時30分開演
定員 700人 問合 四條畷吹奏楽団

●なわて混声合唱団 第3回定期演奏会 ～COSMOS～
日時 9月21日（日）14時開演
定員 700人程度
出演 なわて混声合唱団 髙谷 光信（指揮）、釜崎 禎（ピアノ）、中島 康博（テノール）、四條畷田原かんがるーKIDS（ゲスト）
申込 窓口・電話・Teket
問合 市民総合センター

Teket

多数抽選 …応募多数や定員を超えた場合は抽選

9月はOSAKA女性活躍推進月間

大阪府主催でイベントを開催。パートナーとの家事・育児シェアに関するトークイベントや、管理職の働き方改革をテーマとした女性活躍推進セミナー、大阪・関西万博会場でのイベントなどプログラムが盛りだくさん！
時間や申し込みなど詳しくは大阪府のホームページで確認を。

日程・場所
●9月5日（金）・6日（土）
大阪府立男女共同参画・青少年センター（ドーンセンター）
●9月17日（水）
大阪・関西万博会場内 ギャラリーWEST
●9月28日（日）
大阪・関西万博会場内 ウーマンズ パビリオン「WA」スペース

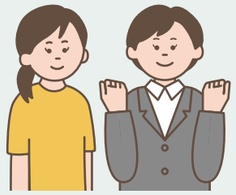

詳しくはこちら

問合 府民お問合せセンター ☎06（6910）8001

図書館だより

開館時間
火～金曜日：9時30分～19時　土・日曜日・祝日：9時30分～17時
休館日（8月15日～9月30日）
8月25日（月）、29日（金）、9月1日（月）、8日（月）、15日（月・祝）、22日（月）、29日（月）、30日（火）
※8月18日（月）は開館（9時30分～17時）

催し 入場無料

※定員を設ける場合があります。

四條畷図書館

おはなしかい
日時 9月6日（土）、20日（土）14時30分～15時
対象 3歳くらいから

おはなしとんとん
日時 9月13日（土）
①14時～14時30分
②14時30分～15時
対象 ①就学前くらいまで
②小学生くらいから

田原図書館

おはなしたまてばこ
日時 8月23日（土）15時～15時30分
対象 3歳くらいから

えほんのじかん
日時 9月6日（土）、13日（土）、20日（土）15時～15時30分

にこにこタイム
日程 9月24日（水）
申込 8月27日（水）9時30分～申し込みフォーム（詳しくはホームページへ）

新しい本

トットあした
黒柳 徹子
［新潮社］

残光そこにありて
佐藤 雫
［中央公論新社］

■クロエとオオエ／有川 ひろ ■一撃のお姫さま／島本 理生 ■サイレントシンガー／小川 洋子 ■普天を我が手に 第一部／奥田英朗 ■暦のしずく／沢木 耕太郎 ■平和のうぶごえ／早志 百合子 ■チョコレート・ピース／青山 美智子 ■妻はりんごを食べない／瀧羽 麻子 ■光と音楽／大江 健三郎 ■給水塔から見た虹は／窪 美澄

各連絡先については 12ページをご覧ください。

スポーツ・文化奨励賞　該当者を推薦してください

問合 スポーツ・青少年課

スポーツ・文化活動で特に優れた活動をした人や団体を表彰します。次に該当する人を、自薦・他薦を問わずスポーツ・青少年課まで推薦してください。表彰式は12月7日（日）午前に開催予定。

対象者
①市内在住・在勤・在学の人 ②市内に所在地を有する団体 ③勉学のため一時的に他府県または他市に住所を移している学生

対象期間
令和6年10月1日（火）～令和7年9月30日（火）

表彰基準

スポーツ奨励賞
国または地方公共団体が主催・共催または後援する体育競技会で次の成績を収めた人や団体。
全国規模…第8位まで　近畿規模…第3位まで
大阪府規模…第1位

文化奨励賞
国または地方公共団体が主催・共催または後援する文化活動で次の成績を収めた人や団体。
全国規模…入選または入選と同様の成績
近畿・大阪府規模…入選または入選と同様の成績

推薦
～10月10日（金）
推薦書（スポーツ・青少年課、田原支所、各社会教育施設、市ホームページ上で配布）・成績が確認できる資料を、スポーツ・青少年課へ持参・郵送、または申し込みフォームから。
【郵送先】〒575-8501 中野本町1番1号
四條畷市役所 スポーツ・青少年課

備考 市ホームページに受賞者の氏名を掲載。表彰式当日の撮影写真は市ホームページに掲載されます。

詳細・推薦フォーム

スポーツ・野外活動

第50回市民総合体育大会参加者募集

対象 市内在住・在勤・在学の15歳以上 問合 スポーツ・青少年課

●バレーボール
一般男子（6人制）、一般女子（9人制）。
日程 10月19日（日） 場所 市民総合体育館 費用 1チーム1,000円
申込・問合 9月20日（土）～30日（火）
先着順　堀 ☎090（9980）5774
✉etujuly17@yahoo.co.jp

●バドミントン
一般男子シングルス、男子ダブルスI部・II部、一般女子ダブルスI部・II部、中学生女子ダブルスI部・II部、中学生男子シングルス（一般の部に入る可能性あり、ランク別に参加）。
種別ごとにトーナメント戦（一部リーグ戦あり）。
日程 9月21日（日）
場所 市民総合体育館
費用 大人1人800円、中学生1人300円
申込・問合 ～9月15日（月・祝）橋本
☎072（876）2624（メールができない人に限る）
✉s_hashimoto@dsk.zaq.ne.jp

●テニス
一般男子ダブルス、シニア男子ダブルス（60歳以上）、一般女子ダブルス。
予選リーグ戦、順位トーナメント戦。
日程 10月19日（日）（予備日：26日（日））場所 緑の文化園テニスコート 費用 1組3,000円
申込・問合 9月1日（月）～10日（水）
眞喜志 ☎090（5888）5351（申し込みはショートメッセージで）
FAX072（878）5484

●ゲートボール
1チーム5～7人の団体戦（変則リーグ戦）、各チーム3試合。
日程 11月3日（月・祝） 場所 市民運動広場さつき ゲートボール場
費用 1チーム1,000円
申込・問合 9月1日（月）～30日（火）
先着順（抽選は10月7日（火）福祉コミュニティーセンターで実施）
太田 ☎090（2387）9867

●グラウンド・ゴルフ
個人ゲーム。
日程 10月16日（木）（予備日：30日（木））
場所 市民グラウンド
費用 1人400円
申込・問合 9月16日（火）～25日（木）
細木 ☎090（8526）5874
FAX0743（79）2566

星のソムリエ®と楽しむ星のがっこう

家族（グループ）ごとに天体望遠鏡を操作します。天体に関する工作や天体の話、310㎜大型望遠鏡でも天体を観望します。
日時 9月27日（土）19時30分～21時 場所 野外活動センター
定員 10家族（グループ）
費用 1人1,000円 ※3歳以下は無料
申込 電話（定員未達の場合、当日17時まで受け付け）
問合 野外活動センター

多数抽選 …応募多数や定員を超えた場合は抽選

市民総合体育館 各種教室申し込み開始

子どもからシニア層まで幅広い世代のニーズに合わせた体操教室やヨガ教室などの各種教室を実施しています。10月開始分の詳細は、問い合わせるかホームページから検索してください。
申込・問合 市民総合体育館

ホームページはこちら

オータムキャンプ

なかまづくりゲーム、アウトドアクッキング、自然クラフト。
日時 9月20日（土）10時30分～21日（日）14時30分 場所 野外活動センター 対象 小学1～6年生
定員 30人 費用 14,000円
申込 ～8月25日（月）電話・専用フォーム 多数抽選
問合 野外活動センター

ホームページはこちら

市民総合体育館 一部利用停止

全館貸し切りのためトレーニングルーム、ルナ・ホールの利用を停止します。
日時 9月6日（土）18時～21時30分、7日（日）9時～17時
問合 市民総合体育館

その他

飯盛霊園 小区画墓所募集

詳しくは事前に組合ホームページおよび組合庁舎で公表。
申し込みに必要なものなど詳しくは問い合わせてください。
日時 8月4日（月）～（受け付け時間：9時～17時30分） 場所 飯盛霊園組合庁舎 資格【資格1】関係市（四條畷・大東・守口・門真市）の市民【資格2】関係市以外の市民
申込 受け付け開始日当日の9時から先着順。9時までに複数人がいた場合は抽選します。
問合 飯盛霊園組合 管理課
☎0743（78）1195

伝統工芸などを学ぶ 消費生活友の会見学会

日本の伝統工芸である堺の刃物などを通じ、消費者として優れた商品の価値を学ぶことを目的とした見学会。
行程 市役所東別館駐車場（マイクロバス前）集合・出発（9時）→堺伝匠館見学→さかい利晶の杜見学→近隣施設で食事（各自実費）→堺市役所展望ロビー見学→市役所到着（16時30分予定）※天候・交通状態により予定変更の場合あり
日時 9月30日（火）9時～15時
場所 堺伝匠館・さかい利晶の杜
対象 市内在住の人 定員 15人
費用 240円（さかい利晶の杜入場料） 申込 8月25日（月）～29日（金）電話（代表で2人まで申し込み可） 多数抽選
問合 消費生活友の会事務局消費生活センター

消費生活センターだより

「直接会って話をしたいわ」に注意！
～マッチングアプリでぼったくり被害の相談発生中～

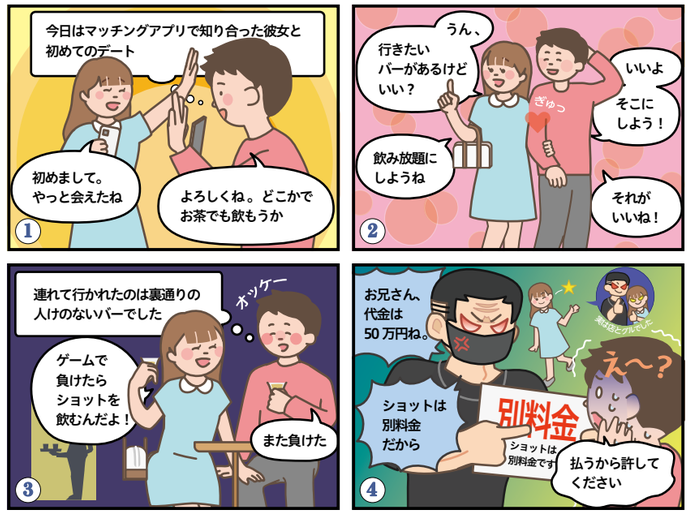

マッチングアプリで知り合った異性と会ってトラブルになった事例が寄せられています。
★マッチングアプリを悪用した犯罪グループ摘発の報道もありました。
★面識のない異性と会う場合は、他の人が多数いる場所で会いましょう。
★いきなり人通りの少ないバーに誘われた場合は、ぼったくりバーの可能性があります。
★複数回会っている場合でも、このようなトラブルがあることを忘れないでください。

怪しいと思ったら途中で引き返す知恵と勇気を持ちましょう！

困ったことがあったら消費生活センターへ

各連絡先については 12ページをご覧ください。

寄附をいただきました

市へ

株式会社八光殿様　7月4日（金）

人形供養祭で集まった寄附金7万円をいただきました。公立保育施設で使用する保育備品など、子どもたちのために活用します。

森永乳業クリニコ株式会社様　7月9日（水）

ゼリー飲料3600本を寄贈いただきました。市民の熱中症予防事業などで活用します。

ありがとうございました！

あっち こっち なわて まちトピ

高齢者陶芸教室

7月9日（水）に、福祉コミュニティーセンターで「高齢者陶芸教室」が開催されました。「高齢者陶芸教室」では市内在住の65歳以上を対象に、2年間陶芸の基礎を学ぶことができます。講師の古波蔵さんと山﨑さんの指導のもと、参加者はお皿や花瓶を一生懸命作っていました。お皿は土で台を作り、紐を使い回しながら形を整えます。形ができたら、電気釜で素焼きをして、釉薬を付けてもう一度本焼きをします。1250度で、10時間焼きます。講師の山﨑さんは「陶芸は土を触るのが楽しいし、失敗しても作り直せるし、自分の感性で作れるので楽しいです」と言っていました。8月28日（木）・29日（金）に陶芸の作品展をします（場所：福祉コミュニティーセンター）。ぜひ見に来てください。陶芸教室を卒業後は、「楽遊会」「陶遊会」などのサークルに入会できます。

取材：いきいきリポーター

沼田 洋子

多数抽選 …応募多数や定員を超えた場合は抽選

みんなのひろば

市内で活動する団体の催しや会員募集のコーナーです。気軽に活用してください！

大阪産業大学 綜合図書館の開放　催し

開架資料の閲覧（貸し出し不可）と自由学習。来館時、申し込み書に必要事項を記入して利用。

日程 8月18日（月）～9月20日（土）※開館時間・休館日は図書館ホームページで確認を　場所 大阪産業大学 綜合図書館　対象 高校生以上　費用 無料　申込 不要　問合 大阪産業大学 綜合図書館 ☎072（875）3001

全員集合！おもしろ大運動会 四條畷市PTA協議会　催し

どの種目に参加するかは君しだい！キッチンカーも来ます。未就学児はニュースポーツ体験ができます。あのナゾガスキーも来るよ！

日時 8月24日（日）10時30分～16時（受け付け：10時～）　場所 市民総合体育館　対象 市内在住の小中学生ときょうだい　費用 無料　持物 動きやすい服、上ぐつ、お茶、タオル、下ぐつ入れ、ごみ用の袋　申込 要（当日可・ホームページhttps://nawatecitypta.wixsite.com/info）

俳句入門講座 なわて俳句協会　催し

俳句をはじめてみませんか。句会形式の講座で、楽しみながら俳句の基礎が学べます。

日時 9月～令和8年2月 毎月第4木曜日13時30分～　場所 市民総合センター　対象 どなたでも　定員 5人　費用 1,000円　持物 筆記用具　申込 要（～9月16日（火）電話・FAX）　問合 なわて俳句協会 ☎FAX 0743（78）2543

第20回アカカベ杯大会 四條畷市バレーボール連盟　催し

一般男子6人制募集！

日程 9月14日（日）　場所 市民総合体育館　対象 市内在住・在勤の人　費用 1チーム3,000円　申込 要（～8月25日（月）電話）　問合 田中 ☎072（879）7180

学童野球チーム 畷インパルス　募集

広いグラウンドで思いっきりバッティングをしてみませんか？体験プレゼントやスタンプカードもあります！きょうだいや友だちと一緒に。

日時 毎月第2土曜日13時～15時（雨天時:第3日曜日10時～12時）　場所 くすのき小学校グラウンド　対象 年長～小学5年生　費用 体験会無料／部費月1,500円+諸経費　申込 要（当日可）　問合 LINE（「畷インパルス」公式LINE）

英会話サークル SECC（エスイーシーシー）　募集

ネイティブの先生と英語を楽しみませんか？英語に興味のある人大歓迎です。気軽に見学に来てください。

日時 毎月第2・4木曜日19時15分～20時45分　場所 市立公民館3階会議室3　対象 大人　費用 入会費1,000円／月会費2,000円　持物 筆記用具　申込 不要（見学希望者は、会議室3へ直接来てください）　問合 瓜生 ✉Squash417@yahoo.co.jp

掲載募集　申込締切 掲載月の前月10日（10日が土・日・祝日の場合は直前の開庁日）　申込方法 市ホームページ・企画広報課で配布している申し込み書を窓口へ持参、郵送またはFAX、メールで送付（FAX、メールは送信後、電話）　窓口 企画広報課（市役所本館 2階）　FAX 072（877）2074　✉kouhou@city.shijonawate.lg.jp

PHOTO NEWS まちの話題

6月13日（金）・14日（土）、けいはんなプラザで開催された「けいはんな万博2025Well-Being Festival」に出展。田原地域で実装している自動運転車「たわらコネクトカート」の取り組みなどを紹介しました。

けいはんな万博 2025
Well-Being Festival に出展

各連絡先については 12ページをご覧ください。

のびのび くっすんキッズ

いつも元気なたおです。

藤嵜（ふじさき） 太緒（たお）ちゃん
（5歳）

元気に育ってね

西脇（にしわき） 晴琉（はる）ちゃん
（0歳）

兄弟仲良くね

とうま・あおとちゃん
（2歳／6歳）

笑顔溢れる毎日が
ずっと続きますように★

松村（まつむら） 和（わたる）・育実（はぐみ）ちゃん
（1歳／5歳）

これからも楽しい毎日にしようね

名取（なとり） 樹希（いつき）ちゃん
（2歳）

姉妹での初めての雛祭りだね！

村野（むらの） 心花（はな）・色彩（いろ）ちゃん
（0歳／1歳）

子どものかわいい写真を記念に掲載しませんか

掲載募集

応募時に小学生未満の市内在住の子ども。下の子どもが小学生未満で上の子どもが中学生未満であれば、兄弟姉妹での掲載も可。※現在、掲載まで半年～1年程かかります。問合 企画広報課

応募はこちらから ▶▶▶

四條畷市イメージキャラクター くっすん

vol.41

なわてのええとこ知っとこ♪

ご近所トリップ

「夏の風に溶ける青 むろいけ園地のシオカラトンボ」

むろいけ園地では、涼しげな色をしたシオカラトンボが軽やかに飛び交っています。まだまだ暑い日は続きますが、身近な自然の中で感じられるひとときの涼を、皆さんも見つけてくださいね。

インスタグラムでも紹介中！ ▶▶▶

広報誌の感想はこちらまで

「マチイロ」アプリでも読めます

市公式SNSなどでも情報発信中

LINE shijonawate575

Instagram @shijonawate575

X @shijonawate575

YouTube 四條畷市公式動画チャンネル

発行日／令和7年8月15日　編集・発行／四條畷市総合政策部企画広報課　〒575-8501四條畷市中野本町1番1号
☎072(877)2121(代)　☎0743(71)0330(代)　FAX072(877)2074　HP https://www.city.shijonawate.lg.jp
6月末現在　総人口:53,696人(+43)　男:26,042人(+25)　女:27,654人(+18)　世帯数:25,198世帯(+50)　面積:18.69km²※(　)内は前月比

ゴミの減量とリサイクルの推進のため四條畷LIFEは再生紙を使っています