税・保険・年金

納期限 9月1日（月）

口座振替の引き落とし日も同日。納期限内の納付が困難な場合は相談を。

①市・府民税〈第2期〉
②国民健康保険料〈第3期〉
③後期高齢者医療保険料〈第2期〉
④介護保険料〈第2期〉

問合 ①税務課 ②③保険年金課 ④高齢福祉課

休日窓口開庁日

平日の開庁時間に納付・相談できない人は利用してください。市税等コールセンターによる電話での納付勧奨も実施しています。

- 市税、国民健康保険料、後期高齢者医療保険料、介護保険料、保育料の納付相談。
- 病気や失業などの事情で納付に困っている場合の相談。
- 市税、各種保険料などの納付。

日時 9月7日（日）9時～17時
場所 市役所本館 1階徴収対策課
問合 徴収対策課

市民公益税制

公益的な活動の推進や寄附文化の醸成のために、大阪府が指定した団体に対して行う寄附金について、市・府民税の所得割分に対する税額控除を受けられます。

問合 地域振興課

詳しくはこちら

新築・増築をした皆さん 家屋調査に協力を

令和7年1月2日～令和8年1月1日に家屋を新築または増築した場合、令和8年度から固定資産税と都市計画税（市街化調整区域は除く）の課税対象になります。

課税の根拠となる適正な評価額を求めるため、家屋の構造、屋根、外壁、内壁、柱などの各部分別に使用している建築資材の種類、間取りなどを調査します。

家屋を新築または増築したにもかかわらず、すぐに登記ができない人は固定資産税担当まで連絡をお願いします。

問合 税務課 固定資産税担当

産前産後期間の 国民健康保険料軽減

出産日または出産予定日の前月から4か月間、出産する人の所得割額と均等割額を減額します。多胎妊娠の場合は、出産日または出産予定日の3か月前から6か月間減額。届け出は出産予定日の6か月前から可能で、出産後でも可。市ホームページからも申請できます。

対象 国民健康保険に加入し、出産日または出産予定日が令和5年11月1日以降の人（妊娠85日（4か月）以上の出産が対象／死産、早産、流産、人工妊娠中絶を含む）

必要書類 本人確認書類（運転免許証、マイナンバーカードなど）と母子健康手帳

問合 保険年金課

電話案内

市役所〈代表〉	072(877)2121	子育て総合支援センター	072(877)5455
市役所〈代表〉	0743(71)0330	児童発達支援センター	072(877)7373
田原支所	0743(78)0175	学校給食センター	072(876)8310
市民総合センター	072(879)2121	老人福祉センター楠風荘	072(879)1800
市立公民館	072(879)3939	にし地域包括支援センター	072(863)0170
四條畷図書館	072(878)3743	なわて地域包括支援センター	072(862)3366
田原図書館	0743(78)8844	たわら地域包括支援センター	0743(70)1249
グリーンホール田原	0743(78)5670	福祉コミュニティーセンター	072(878)7500
歴史民俗資料館	072(878)4558	社会福祉協議会	072(878)1210
教育文化センター	072(878)0020	大阪広域水道企業団 四條畷水道センター	072(876)6221
市民総合体育館（サン・アリーナ25）	072(862)0111	大東四條畷消防本部〈代表〉	072(875)0119
市民活動センター	072(862)0651	北河内こども夜間救急センター	072(840)7555
野外活動センター	072(877)0778	粗大ごみ受付センター 月～金・祝日 9時～17時 ※聴覚・言語障がい者のみ FAX 072(866)5067	072(864)1015
保健センター	072(877)1231		
忍ヶ丘あおぞらこども園（しのぶ棟）	072(877)5572		
忍ヶ丘あおぞらこども園（あおぞら棟）	072(877)7583		
岡部保育所	072(878)4400		

市税等コールセンター 072(862)1444・1445、072(878)5085
（平日開庁日9時～16時、第1・3（火）は11時30分～20時/納付期限切れのお知らせ）

多数抽選 …応募多数や定員を超えた場合は抽選

国保簡易申告の送付（2回め）

所得が少ないなど、世帯の所得により保険料を軽減する制度があります。国保加入者全員が所得を申告していない場合は、軽減の判定ができないため、この制度の適用を受けられません。収入がないなど税法上は申告する必要がない人も、国保に加入している場合は申告してください。

- 8月中旬までに所得の申告がない世帯に、国民健康保険料申告書を送付します。期限までに提出してください（ただし、高額療養費などの自己負担限度額の判定は、税の申告が必要）。
- 既に所得申告済みの人・令和7年4月1日時点で18歳未満の人は改めての申告は不要です。

問合 保険年金課

健康・福祉

9月は健康増進普及月間

「自分の足で歩ける」、「自分の口から食べる」、そして「外に出て人と交わる」ことが認知症予防や身体機能維持となり健康寿命延伸につながります。市では、健康寿命延伸サイトでなわてストレッチなどの運動の紹介をしています。健康寿命延伸サイトを利用して、一緒に健康寿命を延ばしましょう！

問合 高齢福祉課

健康寿命延伸サイト

手話講習会 上級編②

手話でよりスムーズに会話ができるよう、さらに語彙や表現方法、手話通訳について学びます。

日時 9月25日～10月23日（いずれも木曜日・全5回）19時～20時30分
場所 市役所東別館 2階201会議室／市役所本館 2階ミーティングルーム
対象 ①②いずれも満たす人
①令和6年度までに手話奉仕員養成講座（手話講習会初級編）を修了した人、または同等（手話で日常生活レベルの会話ができる）の人
②市内在住・在勤・在学の中学生以上、市登録手話通訳者（大阪府登録手話通訳者、手話通訳士は除く）
定員 15人 多数抽選
申込 ～9月11日（木）電話・申し込みフォーム
問合 障がい福祉課

申し込みフォーム

要約筆記講習会（入門）

要約筆記を体験する講習会。要約筆記は、聞こえない人・聞こえにくい人へのコミュニケーション支援です。講座や自治会、診察場面などで、相手の話す内容を凝縮し文字に変えて伝えます。単純に書くわけではなく、技術をもって書く支援を行います。

日時 9月19日（金）・26日（金）（全2回）13時30分～15時30分
場所 市立公民館 3階視聴覚室
定員 10人
申込 ～9月8日（月）電話・申し込みフォーム
問合 障がい福祉課
FAX 072(879)2596

申し込みフォーム

福祉基金助成金の 申請受け付け 追加分

助成金額は、原則、対象経費の一部（1団体30万円が限度）。申請受け付け後、交付の適否などを審査するため、不交付・減額交付の可能性があります。また、応募総額が予算の上限を超えた場合、助成できないことがあります。

対象 福祉活動に実績のある団体
対象事業 ①地域福祉活動の振興に寄与する事業 ②市民の福祉意識向上に寄与する事業 ③在宅要援護者または社会福祉施設入所者の福祉の向上に寄与する事業
申込 9月1日（月）～30日（火）平日開庁時間内に申請用紙（福祉政策課・市ホームページ上で配布）に必要事項を記入し、窓口へ提出。
問合 福祉政策課

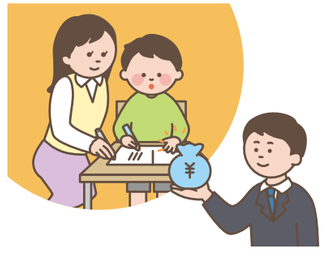

各連絡先については 12ページをご覧ください。

8月は大阪府の食育推進強化月間

問合 保健センター

四條畷市食育推進キャラクター
なわてレンジャー

食事バランスガイド（右図）のコマが倒れないように、「主食」「副菜」「主菜」「牛乳・乳製品」「果物」のバランス良い食事を心がけましょう。

主食：炭水化物の供給源であるごはん、パン、めん、パスタなどを主材料とする料理
副菜：各種ビタミン、ミネラルおよび食物繊維の供給源となる野菜、いも、豆類（大豆を除く）、きのこ、海藻などを主材料とする料理
主菜：たんぱく質の供給源となる肉、魚、卵、大豆および大豆製品などを主原料とする料理

主食とおかずを組み合わせたメニューを紹介

大阪府ではVegetable（野菜たっぷり）、Oil（適油）、Salt（適塩）についてそれぞれ基準を定めたV.O.S.メニューに、「大阪産（もん）」と「大阪グルメ要素」を加えたおおさかEXPOヘルシーメニュのレシピを公開しています。

レシピはこちら（おおさか食育通信）

食育に関する意識調査（令和7年3月 農林水産省）

質問 主食・主菜・副菜の3つそろえて食べることが1日に2回以上あるのは、週に何日あるか

結果 「ほぼ毎日」と回答した人は**36.8%**（目標値：50%以上）
※第4次食育推進基本計画の目標値

第4次四條畷市食育推進計画における調査

質問 主食・主菜・副菜を組み合わせた食事を1日2回以上食べている人の割合

結果 **49.6%**（前回：54.1%）

手話コラム 東京2025デフリンピック

問合 障がい福祉課

11月15日（土）～26日（水）に開催。今回はデフリンピック100周年を迎える記念大会で日本初開催です。東京・静岡・福島を舞台に、世界中のデフアスリートたちが参加します。出場には補聴器などを外した状態で聞こえる1番小さな音が55dB（デシベル）以上の聴覚障がいがあることが条件で、全ての競技が聴覚に配慮された、音を使わず光や旗など視覚的な工夫で進行されます。陸上、水泳、柔道、サッカーなど21競技が実施され観戦は無料。市のイメージキャラクターくっすんも、公式応援隊の一員として、四條畷市から熱い戦いを応援します！

多数抽選 …応募多数や定員を超えた場合は抽選

健康情報

このページの問い合わせ 保健センター ☎072(877)1231 FAX072(877)6963

9月の検（健）診

体調が悪い時は受診を延期してください

集団検（健）診

場所・申込 保健センター

検（健）診名	日時	対象・内容	費用※1	受診間隔
①子宮頸がん検診 ②大腸がん検診※2 ③骨粗しょう症検診（午後のみ）	26日(金) 午後・夜間	①20歳以上の女性（視診・細胞診） ②40歳以上（便潜血反応免疫法） ③40～70歳の女性（前腕の骨へのX線ビーム照射）	①800円 ②300円 ③400円	①2年度に1回（和暦奇数年生まれ） ②③1年度に1回

※乳がん検診は定員に達しました。

個別検（健）診

申込 実施医療機関

検（健）診名	対象	内容	費用※1	受診間隔
胃がん（バリウム）検診	50歳以上	バリウム服用後胃部レントゲン撮影	900円	1年度に1回（ただし、前年度に胃内視鏡検診を受けた人は対象外）
胃内視鏡（胃カメラ）検診（四條畷・大東市内の実施医療機関）	50歳以上	胃内視鏡（胃カメラ）撮影	3,400円	2年度に1回（和暦奇数年生まれ）※3
肺がん検診	40歳以上（65歳以上は結核健診兼ねる）	問診・胸部レントゲン撮影	400円	1年度に1回
		喀痰検査（50歳以上で喫煙年数×1日に吸う本数が600以上の人）	500円	
大腸がん検診	40歳以上	便潜血反応免疫法	300円	1年度に1回
乳がん検診（マンモグラフィ）	40歳代の女性	マンモグラフィ2方向	1,100円	2年度に1回（和暦奇数年生まれ）※4
	50歳以上の女性	マンモグラフィ1方向	900円	
子宮頸がん検診	20歳以上の女性	視診・細胞診	800円	
特定健診	40～74歳の国民健康保険加入者	問診、身体計測、診察、血圧測定、検尿、血液検査	無料	1年度に1回
肝炎ウイルス検診	昭和61年3月31日以前生まれで未受診の国民健康保険加入者※5	B型・C型肝炎ウイルス検査（血液検査）	700円	生涯に1回

※1 各種がん検診・肝炎ウイルス検診を受診する人で次の人は費用を免除。受診前に保健センターに連絡し、無料受診券の発行を受けてください。①身体障がい者手帳1・2級、療育手帳A、精神障がい者保健福祉手帳1級を所持している人②生活保護世帯の人　※2 大腸がん検診は集団検診日に提出可。事前にほかの検（健）診とセットで申し込みを。大腸がん検診のみを受診する人は、個別検診へ。　※3 和暦偶数年生まれの満50・55・60・65・70歳の人は、令和6年度に受診していない場合に限り、保健センターに事前申請することで受診可。　※4 和暦偶数年生まれの女性で、乳がん検診・子宮頸がん検診を希望する人は、令和6年度に受診していない場合に限り、保健センターに事前申請することにより受診可能（個別医療機関のみ）。次年度以降は、市の定める検診対象年度での受診を。　※5 特定健診と同時に受診を。昭和60年3月31日以前生まれで受診を希望する人は事前に保健センターに肝炎ウイルス検診問診票の請求を。

9月の歯科休日診療所

診療時間 9時～12時

日程	場所（住所）	電話番号
7日	新井歯科（大東市赤井1）	072(870)8249
14日	歯をまもる歯科（四條畷市楠公2）	072(800)4831
15日	はんな歯科医院（大東市平野屋1）	072(889)2233
21日	向井歯科（四條畷市美田町7）	072(862)0123
23日	石橋歯科医院（大東市新町12）	072(873)3545
28日	学園町ヤマダ歯科クリニック（大東市学園町3）	072(814)7188

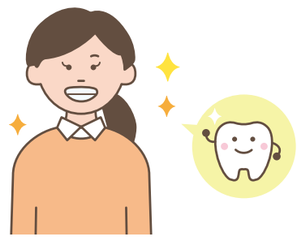

各連絡先については 12ページをご覧ください。

税・保険・年金
健康・福祉
高齢者
子育て・教育
安全・安心
環境・まちづくり
求人・産業
人権・文化
スポーツ・野外活動
その他

なわてアルツハイマー月間

問合 高齢福祉課

認知症は誰もがなる可能性があります。自身のこととして、また、家族や身近な人のため、認知症の理解を深めてみませんか。9月の認知症月間にちなみ、「なわてアルツハイマー月間」として、さまざまなイベントを開催します。9月27日（土）には「なわて認知症フェア」を開催予定。詳しくは9月号広報誌でお知らせします。 期間 9月10日（水）～27日（土）

●認知症の理解を深めるパネル展
場所 市民総合センター 1階エントランスホール

●認知症コーナー設置
場所 四條畷図書館

見守りシールを配布しています

認知症などにより行方不明になる恐れのある高齢者で希望された人に「見守りシール」を配布しています。このシールを身に着けて困っている様子の人を見かけたら優しく声をかけ、シールの二次元コードを読みとってください。読み取ることで、探している家族などと発見者の間でやり取りができ、無事を伝えることができます。

シールサンプル

紹介動画

地域包括支援センターだより

❶にし地域包括支援センター

自宅でもできる 腰痛の予防・改善体操

腰の痛みの要因や腰痛予防・改善のコツを紹介。効果的な体操をします。
日時 8月27日（水）14時～15時15分
場所 ふれあい元気クラブ・えんじょい（市民活動センター） 定員 25人 講師 青山 直嗣さん（カインドコート四條畷 理学療法士） 持物 飲み物
申込・問合 にし地域包括支援センター

❷なわて地域包括支援センター

介護予防教室「この地域で元気に暮らす秘訣について（介護保険制度編）」 要事前申込

①介護予防教室
介護が必要になったときに、利用するかもしれない介護保険制度を解説。この地域で元気に暮らし続ける秘訣を、実際に暮らしている住民さんから話を聞きます。
②相談会
センター職員が生活に関する相談を受けます。気軽に相談してください。
日時 9月11日（木）10時～12時
場所 老人福祉センター 楠風荘（大広間）
定員 20人 講師 なわて地域包括支援センター職員
申込・問合 なわて地域包括支援センター

❸たわら地域包括支援センター

笑って脳トレ倶楽部 ～気軽に脳トレをしましょう～

話をしたり笑ったりすることは、脳の健康に良いと言われています。いろいろなことにチャレンジしながら楽しい時間を過ごしましょう。
日時 8月26日（火）13時30分～15時 場所 パークヒルズ田原苑 いきいき広場 持物 飲み物
申込・問合 たわら地域包括支援センター

敬老会

問合 高齢福祉課

長年にわたり、地域社会に貢献されてきた高齢者の皆さんの労をねぎらい、長寿をお祝いするため開催します。

暁 あんこさん

ゴジーラ久山さん

式典 第一部：記念式典 第二部：祝い催し
送迎バス 清滝・田原方面に送迎バスを運行します。申し込みフォームから予約を。
日時 9月19日（金）13時30分～15時30分 場所 市民総合センター 1階市民ホール
対象 市内在住のおおむね60歳以上と家族
出演 「和芸パフォーマンス」：暁 あんこさん 「ものまねショー」：ゴジーラ久山さん

送迎バス申し込みフォーム

多数抽選 …応募多数や定員を超えた場合は抽選

高齢者

楠風荘の催し

場所 老人福祉センター楠風荘
対象 市内在住の60歳以上
問合 老人福祉センター楠風荘

●映画会
「コンフィデンスマンJP」上映予定
日時 9月6日（土）10時～

●一般参加型カラオケ
日時 9月6日（土）13時～15時30分、17日（水）10時～15時30分

●スマホ教室
日程 9月6日（土）

●敬老の集い（バザー同時開催）
日時 9月15日（月・祝）10時30分～13時30分（バス／9時30分：市役所発、13時：楠風荘発）
出物 講談・太極拳演舞

子育て・教育

8月15日は児童手当定期支給日

6・7月分の児童手当を指定された金融機関の口座に振り込みましたので、確認してください。なお、現況届の提出など必要な手続きを完了していない人は、支給を差し止めていますので、速やかに手続きをしてください。
問合 こども支援課

児童扶養手当の現況届 8月中に提出を

児童扶養手当受給資格者には、毎年8月1日～31日の間に現況届を提出してもらい、児童扶養手当の受給要件に該当するかを確認しています。対象者には案内を送付していますので、必要書類を確認・記入し、こども支援課窓口で受給資格者本人が手続きを。未提出の場合、本年11月分からの手当が支給されません。必ず提出してください。
場所・問合 こども支援課

発達障がい啓発研修

怒りの感情と上手に付き合うためのトレーニング「アンガーマネージメント」について。
日時 9月24日（水）10時～12時
場所 市民総合センター 1階展示ホール 対象 市内在住の人
定員 50人 講師 瀬崎 由香さん（大阪市発達障がい者支援センターエルムおおさか 副所長） 持物 筆記用具
備考 手話通訳、要約筆記通訳、一時保育が必要な人は、申し込み時に申し出を。
※一時保育は先着5人（子ども1人につき200円）
申込 電話・FAX・来館・申し込みフォーム
※FAXでの申し込みは、氏名・連絡先・住所を記入してください。
問合 児童発達支援センター
FAX 072（877）7371

申し込みフォーム

どうぶつしょうぎ大会

ルール説明後にリーグ戦とトーナメント戦で優勝をめざします。すてきな賞品もあります。
日時 9月6日（土）10時～12時
場所 福祉コミュニティーセンター 1階プレイルーム
対象 市内在住の小学生
定員 先着20人
講師 小路 啓祐さん、青木 みどりさん
申込 8月28日（木）～9月4日（木）9時30分～21時 電話可（月・日曜除く）
問合 福祉コミュニティーセンター

スマイルタイム（9月～12月）

内容変更の場合あり。最新情報は市ホームページまで。
※9時時点で何らかの警報が出た場合は中止
※体調が優れない場合は、参加を見送ってください

日程	内容・場所・定員
①9月16日（火）	こどもアートマルシェ 場所 市民活動室 定員 15組程度
②9月22日（月）	こどもアートマルシェ 場所 市民活動室 定員 15組程度
③10月14日（火） ④10月16日（木）※雨天時予備日	どんぐり拾い 場所 南寝屋川公園
⑤11月18日（火）	みんなでクリスマス！ 場所 つどいの広場おかやま 定員 10組程度
⑥11月20日（木）	みんなでクリスマス！ 場所 市民活動室 定員 30組程度
⑦12月22日（月）	デコパーツワークショップ 場所 つどいの広場おかやま 定員 12組程度
⑧12月24日（水）	ロゼットキーホルダーづくり 場所 市民活動室 定員 15組程度

時間 10時30分～11時30分（②のみ13時30分～14時30分）
対象 0～3歳の子どもと保護者
持物 汚れてもいい服装、着替え、タオル、お茶
申込 申し込みフォーム（毎月1日～6日）※結果は毎月10日（休日の場合は翌営業日）に参加決定者のみにメールでお知らせ
問合 子育て総合支援センター

申し込みフォーム

各連絡先については12ページをご覧ください。

ひとり親家庭の親等のための講習

●日商簿記3級試験対策講座

講座初日は「就職セミナー」を実施。

日時 10月26日～令和8年1月18日10時～16時（11月9日、令和8年1月11日を除く全11回・全て日曜日）

場所 クロスパル高槻（高槻市立総合市民交流センター）

対象 ひとり親家庭の母・父、ひとり親家庭を経た寡婦、離婚前の困難を抱える父母で、求職中か就業中でスキルアップのため資格取得をめざす人のうち、全日程受講可能な人

定員 25人 多数抽選

費用 5,000円

申込期間 8月26日（火）～9月26日（金）[必着]

申込 申し込みフォームまたは次の内容を記入した往復はがき

●記入内容

希望講座名、住所、氏名（ふりがな）、生年月日、職業、電話番号、自身について（ひとり親・寡婦・離婚前のいずれにあたるか）、受講動機、過去に受講した講座、Wi-Fi環境の有無、保育希望の有無（保育希望者は子の氏名・年齢／対象は2歳～小学校入学前）

申込・問合 〒537-0025 大阪市東成区中道一丁目3番59号
大阪府立母子・父子福祉センター
06（6748）0263

申し込みフォーム

ひとり暮らしの高齢者への年賀状イラスト募集

民生委員は、ひとり暮らしの高齢者などに、毎年年賀状を出しています。そこに掲載するイラストを募集！採用者には記念品を贈呈（発表は賞品の発送をもって代えさせていただきます）。

●募集内容

来年の干支「午（うま）」をモチーフにしたイラスト。はがき程の大きさの白い紙に濃い線ではっきりと描き、色は塗らないこと。1人1点まで。

対象 市内在住の小学生

申込 ～10月5日（日）イラスト裏面に住所・名前・学年・電話番号を記入し、福祉政策課か社会福祉協議会へ持参・郵送（持参は10月3日（金）まで）

問合 民生委員児童委員協議会事務局（社会福祉協議会内）

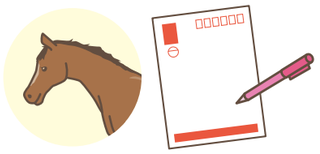

教文 夏祭り 申込不要

8月最後の土曜日に開催。ワークショップやゲーム、楽器演奏、盆踊り、ダンス演技などがあります。

日時 8月30日（土）15時～19時

場所 教育文化センター 全館

対象 市内在住の人

費用 模擬店・ワークショップは有料

問合 教育文化センター

ファミサポ子育て交流会

作って飛ばして遊ぼう！

日時 9月30日（火）10時30分～11時30分

場所 すてっぷ★なわて 3階市民活動室

対象 ファミサポ会員、子育て支援に興味のある就園前までの子どもと保護者（親子だけ、保護者だけでも参加可）

定員 15組程度

講師 ファミサポアドバイザー

持物 依頼会員の登録希望者は住所の確認ができるもの

申込 8月25日（月）～9月19日（金）申し込みフォーム

問合 なわてファミリー・サポート・センター
072（877）5130
nawate.famisapo@city.shijonawate.lg.jp

申し込みフォーム

ひとり親家庭のための応援ハンドブック改訂

ひとり親家庭の皆さんが利用できる制度や、困ったときの相談先などを掲載。こども支援課・田原支所・関係機関窓口・市ホームページで配布・掲載しています。

問合 こども支援課

詳しくはこちら

多数抽選 …応募多数や定員を超えた場合は抽選

各連絡先については12ページをご覧ください。

市役所からのお知らせ（子育て・教育）

親子の絆づくりプログラム“赤ちゃんがきた！”

お母さん同士で子育ての喜びや悩みを話し合い、赤ちゃんと一緒にふれあって遊びます。
テキストやDVDを観ながら少し先を見通した子育てを考えてみましょう。

日時 9月8日～10月6日毎週月曜日10時～12時（全4回・9月15日は除く）

場所 すてっぷ★なわて 3階市民活動室

対象 市内在住の2～5か月の赤ちゃんと母親（ただし初めて子育てをする人）

定員 10組程度

持物 バスタオル、赤ちゃんのお出かけセット

申込 8月25日（月）～申し込みフォーム

問合 子育て総合支援センター

詳しくはこちら

子ども用品交換会

子ども用品を持参し、会場にある物と交換して、持ち帰れます。持ち込み数により最大10点まで持ち帰り可。何も持ち込まなくても5点までは持ち帰れます。

○持ち込めるもの

おもちゃ、絵本、子ども服（新品に近いもの）など

×持ち込めないもの

ベビーカー、チャイルドシート、ベビーベッド、歩行器、口につけて使うもの、汚れているもの、損傷のあるものなど

日時 9月28日（日）9時～12時

場所 グリーンホール田原 1階なるなるホール 持物 持ち帰り用の袋

問合 生活環境課

絵本であそぼ

わらべうたにあわせての手遊びや簡単な工作、そして、絵本を読んで、みんな一緒にあそびます。

日時 9月18日（木）10時30分～11時30分

場所 四條畷図書館 集会室

対象 市内在住の0歳～の乳幼児と保護者 定員 先着8組

講師 ボランティアころころさん

申込 9月5日（金）9時30分～申し込みフォーム

問合 四條畷図書館

申し込みフォーム

おはなし広場

小さな子どもを対象にした人形劇。

日時 9月13日（土）14時30分～15時10分

場所 福祉コミュニティーセンター 1階ふれあいルーム

対象 市内在住の人 定員 先着20人

出演 ぴーちくさん 申込 8月26日（火）～9月11日（木）9時30分～21時 電話可（月・日曜除く）

問合 福祉コミュニティーセンター

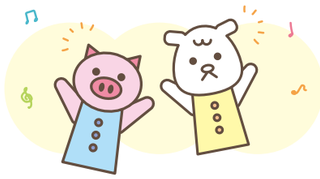

守口市立さつき学園 夜間学級生徒募集

大阪府内在住で、いろいろな事情で小学校や中学校を卒業できなかった人や、実質的に十分な教育を受けられないまま中学校を卒業した人が通う学校です。授業料は必要ありません。2025年4月1日現在で15歳以上の人が入学できます。外国籍の人も入学できます。9月入学を受け付けます。

場所 守口市春日町13番26号

申込 2学期の始まり～2025年9月10日（水）※土・日・祝日除く

問合 守口市立さつき学園夜間学級
06（6991）0637

忍ヶ丘あおぞらこども園1号認定（幼稚園利用）令和8年度 園児募集

●**募集要項・申込書類の配布**…9月1日（月）～こども政策課・田原支所（平日開庁時間内）、市ホームページ
※2・3号認定（保育所利用）の募集は、9月号広報誌に掲載予定
※私立幼稚園、私立認定こども園の1号認定（幼稚園利用）は、各保育施設等に問い合わせを（直接申し込み）

対象 3～5歳児（令和2年4月2日～令和5年4月1日生まれ）
定員 3歳児：20人、4・5歳児：各20人程度
申込 10月1日（水）～3日（金）［必着］
こども政策課・田原支所に持参（平日開庁時間内）または郵送
問合 こども政策課

なわてこどもまつり 9月20日（土） 入場無料 予約不要

親子で楽しめるイベントや子育て関係機関によるさまざまな情報発信を行います。ぜひ親子で参加してください。

場所 市民総合センター
備考 駐車場に限りがあるため、公共交通機関の利用を
問合 こども政策課

●親子ふれあいコンサート

手話通訳・要約筆記あり

時間 14時～15時30分（開場：13時30分）
場所 1階市民ホール 定員 先着700人
出演 鈴木 翼さん（あそびうた作家）

●遊び・子育て支援展示コーナー

保育施設や子育て支援団体などの特色ある取り組みをパネルで展示するほか、就学前の子どもを対象とした遊びコーナーを設置します。コミュニティスペースでは、11時～14時までカプラがあります。
時間 11時～16時 場所 1階展示ホール

●子ども食堂 有料

メニュー
子ども：カレー+フルーツゼリー+スイーツ（300円）
大人：エビフライカレー+スイーツ（500円）
※駄菓子コーナーもあります
時間 11時～14時 場所 3階会議室4

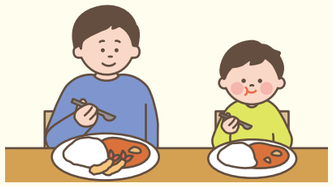

詳しくはこちら

多数抽選 …応募多数や定員を超えた場合は抽選

令和7年度 全国標準学力検査（NRT）結果概要

1 全国標準学力検査（NRT）とは

全国基準による学力標準得点で結果が示され、学力を全国水準と比べて把握することができ、同一母集団における経年変化をみとることができます。出題範囲は、前年度までの学年の範囲です。

調査目的 四條畷市学力向上計画「まなびのプラン」に基づき、学習指導の成果と課題を検証し、改善を図る。
実施方法 中学1～3年生を対象に4～5月に国語、社会、数学、理科、英語（1学年は除く）の5教科で実施。

2 結果概要

（1）経年変化（各学年、同一集団）

中学3年生	中1（令和5年）	中2（令和6年）	中3（令和7年）	変化
国語	48.3	48.1	49.2	0.9 ★
社会	46.7	46.6	48.7	2.0 ★★★
数学	48.7	47.8	49.1	0.4 ★
理科	46.8	47.4	48.1	1.3 ★★
英語	―	48.0	49.0	1.0 ★★

中学2年生	中1（令和6年）	中2（令和7年）	変化
国語	46.8	46.1	0.7 ⇩
社会	45.2	46.9	1.7 ★★
数学	46.4	46.0	0.4 ⇩
理科	45.2	45.7	0.5 ★
英語	―	46.9	―

中学1年生	中1（令和7年）
国語	46.1
社会	45.2
数学	46.6
理科	46.1
英語	―

（2）経年変化（全学年の偏差値の平均）

偏差値平均	国語	社会	数学	理科	英語	全体
令和7年度	⬇ 47.2	⬆ 46.9	⬆ 47.3	⬆ 46.7	⬆ 48.0	⬆ 46.9
令和6年度	47.6	46.2	46.6	46.2	47.6	46.6

（3）成果と課題

成果	課題
●中学校3年生の偏差値は全ての教科で昨年度を上回る ●中学校2年生の偏差値は社会と理科で昨年度を上回る ●全学年の偏差値の平均は国語を除き、昨年度を上回る	●全国標準の偏差値50との差 ●小学校までの学習内容の定着

3 考察

本市では、AI型ドリル「**eライブラリ**」を導入し、令和6年度は、児童生徒が「**ドリル学習**」に取り組んだ実施回数も大きく増加。結果として、児童生徒の**基礎的基本的な知識・技能の定着**につながったと考えます。引き続き、AI型ドリルを活用した学力向上の取り組みを推進します。
令和5年度：260,271回　令和6年度：362,197回

「eライブラリ」とは？

四條畷市立小中学校に通う児童生徒の全員が利用でき、家庭での自由学習にも活用できるアプリケーション。
小学1年生には、2学期中にタブレットを貸与し、利用開始の準備を進めています。

eライブラリ家庭学習つかいかたガイド

※eライブラリはラインズ（株）の登録商標です

各連絡先については12ページをご覧ください。

子育て情報

教室・講座名	日時	内容	申し込み
場所・問合　保健センター〈中野三丁目5番28号　予約専用　☎072(800)3363〉			要予約 詳細・申し込みフォーム
マタニティ教室	平日10時～16時のうち1時間程度	対象 妊婦とパートナー　内容 赤ちゃんを迎えるためのアドバイス、赤ちゃんの抱っこや着替え、沐浴体験など　持物 母子健康手帳	電話
タッチケア教室	9月11日(木) 10時10分～11時30分 (受け付け：10時～)	対象 生後3～6か月未満の乳児と保護者　内容 タッチケアの実践、保健師の話、育児相談、交流会、身体計測　持物 母子健康手帳、バスタオル、オムツ、授乳に必要なもの	電話・申し込みフォーム
離乳食講習会	9月10日(水) 13時30分～15時	対象 離乳食を学びたい人　内容 離乳食のすすめ方の話、調理実演、試食、身体計測(希望者)　持物 母子健康手帳、バスタオル、オムツ、授乳に必要なもの	
ぴよぴよキッズ教室	9月22日(月) 10時～11時30分 (受け付け：9時45分)	対象 生後7～11か月未満の乳児と保護者　内容 育児、栄養、歯科相談、交流会、身体計測　持物 母子健康手帳、バスタオル、オムツ、授乳に必要なもの	
歯っぴーす	9時11日(木)午後 (時間は個別にお知らせします)	対象 2歳の子どもと保護者　内容 歯科医師個別相談、ブラッシング指導、フッ素塗布(希望者のみ)、身体計測、育児相談　持物 母子健康手帳、バスタオル、歯ブラシ	
場所・問合　こども園　忍ヶ丘あおぞらこども園(しのぶ棟)〈岡山三丁目4番7号　☎072(877)5560〉 岡部　岡部保育所〈砂一丁目8番13号　☎072(878)4408〉			
プチキッズ こども園	①9月10日(水)②17日(水) 10時～11時(いずれか選んで参加)	対象 就園前の2歳以上の子どもと保護者　定員 10組　内容 体を動かして楽しみます　持物 お茶、タオル	申し込みフォーム 8月25日(月) 13時30分～ 9月1日(月) 16時
おやこ教室ぱんだ 岡部	9月30日～11月11日の毎週火曜日 10時～11時(10月21日・28日は休み)	対象 教室開始時に2歳以上の子どもと保護者　定員 10組　内容 手遊び、ふれあい遊びなど親子で楽しみます　持物 お茶、タオル	申し込みフォーム 9月16日(火) 13時30分～ 21日(日) 16時
おやこ教室うさぎ こども園	10月2日～11月13日の毎週木曜日 10時～11時(10月16日・23日は休み)	対象 教室開始時に1歳の子どもと保護者　定員 10組　内容 手遊び、ふれあい遊びなど親子で楽しみます　持物 お茶、タオル	申し込みフォーム 9月18日(木) 13時30分～ 23日(火・祝)16時
室内開放 こども園 岡部	①10月1日(水)②8日(水) 10時～11時(いずれか選んで参加)	対象 就園前の子どもと保護者　内容 室内で遊びながら園を見学、子どもや園のことなども相談できます　持物 飲み物、タオル	申し込みフォーム 9月8日(月)13時30分～23日(火・祝)16時 岡部　こども園
場所・問合　なわて　つどいの広場 なわて〈雁屋北町6番21号 すてっぷ★なわて3階　☎072(800)3623〉			
おやこであそぼう なわて	9月17日(水) 10時30分～11時30分	対象 0～3歳の子どもと保護者　内容 食育の話～子どもの食生活について、一緒に考えてみませんか？～　講師 保健センター職員(管理栄養士)　持物 お茶、タオル	不要

■乳幼児の健診と相談

場所 保健センター

健診	日時	対象
4か月児健診	9月4日(木) 受け付けは午前	令和7年4月7日～5月6日生まれ
1歳6か月児健診	9月18日(木) 受け付けは午後	令和6年2月生まれ
3歳6か月児健診	9月25日(木) 受け付けは午後	令和4年2月生まれ

相談	日時	定員・申し込み
母乳・ミルク相談	毎週火曜日 10時～12時	要予約 詳細・申し込みフォーム
子育てトークルーム(乳幼児育児・栄養相談)	毎週金曜日 10時～16時	

多数抽選 …応募多数や定員を超えた場合は抽選

安全・安心

一般運転者講習会

年に2回の自動車運転者講習会、秋の部の案内です。警察による交通安全についての講話・啓発ビデオを上映します。

日程(全て9月)	場所
4日(木)	市民会館キラリエホール2(大東市)
10日(水)	グリーンホール田原会議室3
12日(金)	市民総合センター市民ホール
16日(火)	北条人権文化センター(大東市)
17日(水)	野崎人権文化センター(大東市)
18日(木)	阪奈自動車教習所(大東市)

時間 いずれも19時～20時(受け付け：18時30分～)

持物 講習カード(持っている人／優良運転者表彰を受ける際に必要)

問合 危機管理課

自転車の鍵かけてますか？盗難被害にあわないために

令和6年中の大阪府内での自転車盗難の被害件数は25,395件。約半数は鍵をかけていない状態で被害にあっています。大切な自転車を守るために、駐輪時は、短時間であっても必ず鍵をかけましょう。

被害にあわないために

- ●シリンダー錠やディンプル錠など防犯性能の高い鍵を取り付ける
- ●ワイヤー錠などで二重にロックをする
- ●電動アシスト自転車のバッテリー盗難に注意する(二重ロックで被害防止・できる限り屋内で保管)

自転車防犯登録を忘れずに

自転車防犯登録は法律上の義務があります。また、自転車盗難の予防と被害の早期回復に役立ちます。必ず登録を。

問合 危機管理課

8月は電気使用安全月間

電気火災は、電気機器の不適切な使用や管理から発生しています。夏は高温多湿になり電気火災が発生しやすいので、より一層の注意が必要です。

●電気火災を防ぐポイント

- ・たこ足配線をしない
- ・許容量以上の電気機器をつなげない
- ・電気コードを家具などの下敷きにしない
- ・束ねたりねじれたりしたまま使わない
- ・差し込みプラグとコンセントの間にほこりをためないように定期的に清掃し、しっかりと差し込む

問合 大東四條畷消防本部 予防課
☎072(872)2342

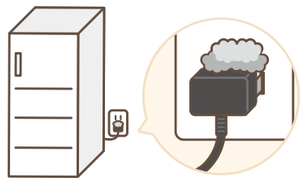

勇気の一歩から救命の一歩へ

問合 大東四條畷消防本部 警防課
☎072(872)2345

●普通救命講習

AEDを使用した心肺蘇生法を学びます。講習会の参加人数が7人に満たない場合は中止(開催5日前をめどに電話とホームページでお知らせ)。一定の受講者数が集まった団体などには、職員を署外に派遣した無料講習も実施します。

詳細・申し込みフォーム

対象 四條畷・大東市内在住・在勤・在学の中学生以上

開催日	時間	場所	定員
9月7日(日)	13時30分～16時30分	大東消防署	30人
9月11日(木)		四條畷消防署	16 人
10月10日(金)		大東消防署	30人
11月8日(土)	9時30分～12時30分	大東消防署	30人

●救急フェア inイオンモール四條畷

救急の日(9月9日)と救急医療週間(9月7日～13日)の活動の一環として、心肺蘇生法の重要性と正しい知識などを学びます。

❶心肺蘇生法とAEDの体験

❷救急車・消防車の展示・乗車体験・写真撮影

❸救急クイズ(景品あり)

(協賛：大東・四條畷医師会　協力：イオンモール四條畷)

各連絡先については 12ページをご覧ください。

Jアラート全国一斉情報伝達訓練

問合 危機管理課

日時 8月20日（水）11時ごろ
※前日8月19日（火）16時にも、事前の周知放送があります。

●Jアラートとは、地震・津波や武力攻撃などの緊急情報を、国から人工衛星などを通じて瞬時に伝えるシステムです。

●全国一斉に行われる訓練で、市内34か所に設置してある防災行政無線から、一斉に放送します。当日は情報伝達訓練のみで、避難所の開設などは行いません。

※今年度は、11月12日（水）、令和8年2月6日（金）にも実施予定です。

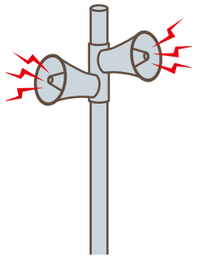

環境・まちづくり

水道の水漏れをチェックしましょう

水漏れに気づかないまま放置すると、使用水量が増えて水道料金が高額になります。時々、簡単な点検をしましょう。

①全ての蛇口を閉め、水が出ないようにする。

②トイレの便器やタンク内などに無駄な水が出ていないか確かめる。

③水道メーターボックスを開け、パイロットが回転していないことを確認（回転している場合、宅地内の見えないところで水漏れしている可能性あり）

●共同住宅の所有者・管理者へ

受水槽、高置水槽などのボールタップや満水検知装置が正常に働いているか、オーバーフロー管から無駄な水が出ていないか、時々、点検をしてください。

●漏水の可能性があるとき

四條畷水道センター工務課へ調査の依頼、または指定給水装置工事事業者へ修理の依頼をしてください。

問合 四條畷水道センター 総務課

詳しくはこちら

家庭食用油の廃油回収

廃油の有効利用や下水処理への悪影響を防ぐなど、環境保全に努めるため廃油を回収しています。

回収日 9月9日（火） 雨天決行

場所・時間 13時～14時 府営清滝住宅・グリーンホール田原、14時～15時 市役所本館 東玄関前

※合成洗剤や自動車オイルの容器などは使用しないでください

※営業用の廃油は回収できません

●グリーンホール田原と市役所本館ではフードドライブを同時開催。協力をお願いします。

問合 消費生活友の会事務局 消費生活センター

PCBを含む電気機器等の処分期限は令和8年度末まで

低濃度PCB（ポリ塩化ビフェニル）廃棄物は令和8年度末が処分期限のため、早期の調査・判別・処分が必要です。新たに発見した場合は最寄りの行政窓口へ連絡してください。また、中小企業（個人事業主を含む）には、助成制度があります。

問合 大阪府 環境農林水産部 循環型社会推進室 産業廃棄物指導課排出者指導グループ
☎06（6210）9583（直通）

詳しくはこちら

給水装置工事申し込み手数料改定

給水装置工事申し込み手数料を10月1日から改定します。建て替えなどを検討している人は、事前に四條畷水道センターへ確認してください。

問合 四條畷水道センター 工務課
☎072（876）7402

求人・産業

自衛官候補生を随時募集中

受け付け期間・試験日程など、詳しくは問い合わせを。

対象 18～32歳の男女

問合 自衛隊大阪地方協力本部守口出張所（守口市役所7階）
☎06（6997）7339

四條畷市交野市清掃施設組合職員募集

令和7年度職員採用試験（令和8年4月採用予定）を実施。募集など詳しくは四條畷市交野市清掃施設組合ホームページまで。

募集職種 技術職員（機械・電気）

採用人数 1人程度

問合 四條畷市交野市清掃施設組合 総務課 ☎072（893）9955

ホームページ

多数抽選 …応募多数や定員を超えた場合は抽選

大東四條畷消防組合職員募集

●消防吏員

令和8年4月採用の募集。試験内容や募集人数などは消防組合ホームページで確認を。試験案内は消防本部人事課・各署・各分署で配布します（消防組合ホームページからもダウンロード可）。

試験日 第1次試験：9月21日（日）

受付期間 8月22日（金）～9月10日（水） インターネット申し込み・郵送［消印有効］

詳しくはこちら

●会計年度任用職員登録者

繁忙期や職員に欠員が出た場合などに、登録者の中から随時採用します。申し込み方法など詳しくは、消防組合ホームページまで。

詳しくはこちら

問合 大東四條畷消防本部 人事課
☎072（872）2346

会計年度任用職員募集

●埋蔵文化財調査補助員

職務内容 屋内業務：出土遺物の洗浄・整理・接合・復元作業　屋外業務：発掘調査現場での出土遺物仕分け・図面作製・測量・写真撮影の補助作業 勤務時間 週1～5日（要相談）4～6時間程度 給与・報酬 時給1,292円～ 応募 ～8月29日（金）履歴書・110円切手を貼付した返信用封筒を郵送または窓口まで

問合 文化財課

詳しくはこちら

就学時健康診断介助員募集

業務内容 就学時健康診断の受け付け、整理、検診介助・記録など

勤務時間 10月下旬～11月下旬の4日間程度（13時～15時30分）

場所 市内各小学校 定員 20人程度

支給額 1回あたり2,785円（7月1日時点／改訂の場合あり）

申込 ～9月5日（金）市販の履歴書に写真を貼付し、平日9時～17時に学校教育課窓口へ持参（その場で簡単な面接あり）

問合 学校教育課

詳しくはこちら

人権・文化

教文 合同サークル展

教育文化センターで活動するサークルが舞台発表や展示などで日ごろの成果を発表します。

日時 9月21日（日）10時～15時30分

場所 教育文化センター 全館

対象 市内在住の人

問合 教育文化センター

オープンサークル・ワークショップ参加者募集

①かぎ針で編むファー付きハンドウォーマー

②オリジナルアロマストーン製作

日時 9月21日（日）14時～16時

場所 市民総合センター 1階展示ホール 申込 電話・窓口・申し込みフォーム

問合 文化・公民館振興課（市立公民館内）

詳細・申し込みフォーム

歴史民俗資料館の休館

期間 9月16日（火）～10月6日（月）

10月7日（火）から開催予定の「第40回特別展」に向けた展示替えのため休館します。特別展の詳細は、9月号広報誌・市ホームページで掲載します。

問合 歴史民俗資料館

各連絡先については 12ページをご覧ください。

市民文化祭2025 参加者・作品募集

問合 文化・公民館振興課

日ごろの文化芸術活動の成果を発表してみませんか？
詳しくは、市ホームページ・各社会教育施設で配布の要項を確認して応募してください。

市民文化祭2025
日時 11月1日(土)～3日(月・祝)10時～16時ごろ
応募 ～9月5日(金)市民総合センター窓口で受け付け
※展示・舞台は別途説明会の参加が必要です

●展示の部
書、絵画、写真、花(フラワーアレンジメントなど)、手工芸、映像作品など(規格制限あり)
対象 市内在住・在勤・在学で営利目的でない個人
応募 1人2点まで(応募多数の場合は調整／天井からつるすような大きい作品は1点まで)

●舞台の部
舞踊、民謡、楽器演奏、ダンス、合唱など
出演時間：1団体15分以内(入退場を含む)
対象 以下のいずれかに該当する個人・団体
①文化協会加盟団体
②市内在住・在勤・在学の人が半数以上で構成された営利を目的としない団体
③市内在住・在勤・在学で営利目的でない個人
※同一サークル・団体から複数の申し込みは不可
定員 各日程先着15団体程度
費用 1団体1,000円、四條畷市文化協会所属団体は参加費無料(リハーサル希望の場合は、いずれも別途2,000円)

●ワークショップの部
参加者が主体となって対象物を作り上げる体験ができるもの(ハンドメイド工芸、アート体験など)
※音や動きのある体験活動(ダンスなど)は対象外
※参加者が体験活動を行う対象物以外の物品販売は禁止
対象 市内在住・在勤・在学または市内で活動している営利・宗教・政治活動目的でない個人または団体
定員 各日程先着4ブース程度

●模擬店・バザーの部
飲食物(ポップコーン、おにぎり、ソフトドリンクなど)、刺繍、アクセサリー、手作り小物、雑貨、お花や植物の寄せ植えなど
対象 市内で継続的に文化・福祉および青少年の健全育成にかかわる活動を行っている営利・宗教・政治活動を目的としない団体
定員 飲食物の販売あり・なしでそれぞれ各日程先着4ブース程度

市民ホールで音楽を楽しもう♪

場所 市民総合センター 1階市民ホール

●なわてサロンコンサートVol.24 クラリネットトリオ ファミール
関西を中心に活動をしている、若手演奏家によるクラリネットトリオです。家族のような温かい音楽を感じられる演奏を届けます。
日時 9月1日(月)14時開演
定員 300人
費用 前売1,000円、当日1,500円
出演 北中 侑紀、清家 葵、原 百花(クラリネット)、岡田 優花(ピアノ)、髙谷 光信(司会)
申込 窓口・電話・Teket
問合 市民総合センター

Teket

●【協力事業】四條畷吹奏楽団 第43回 定期演奏会
イギリス民謡組曲、アルセナールなどの吹奏楽の名曲や山口 百恵、ドリフターズなど昭和の曲を演奏します。
日時 9月14日(日)13時開場、13時30分開演
定員 700人 問合 四條畷吹奏楽団

●なわて混声合唱団 第3回定期演奏会 ～COSMOS～
日時 9月21日(日)14時開演
定員 700人程度
出演 なわて混声合唱団 髙谷 光信(指揮)、釜崎 禎(ピアノ)、中島 康博(テノール)、四條畷田原かんがるーKIDS(ゲスト)
申込 窓口・電話・Teket
問合 市民総合センター

Teket

多数抽選 …応募多数や定員を超えた場合は抽選

9月はOSAKA女性活躍推進月間

大阪府主催でイベントを開催。パートナーとの家事・育児シェアに関するトークイベントや、管理職の働き方改革をテーマとした女性活躍推進セミナー、大阪・関西万博会場でのイベントなどプログラムが盛りだくさん！
時間や申し込みなど詳しくは大阪府のホームページで確認を。

日程・場所
●9月5日(金)・6日(土)
大阪府立男女共同参画・青少年センター(ドーンセンター)
●9月17日(水)
大阪・関西万博会場内 ギャラリーWEST
●9月28日(日)
大阪・関西万博会場内 ウーマンズ パビリオン「WA」スペース

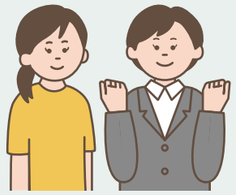

詳しくはこちら

問合 府民お問合せセンター ☎06(6910)8001

図書館だより

開館時間
火～金曜日：9時30分～19時　土・日曜日・祝日：9時30分～17時
休館日(8月15日～9月30日)
8月25日(月)、29日(金)、9月1日(月)、8日(月)、15日(月・祝)、22日(月)、29日(月)、30日(火)
※8月18日(月)は開館(9時30分～17時)

催し 入場無料
※定員を設ける場合があります。

四條畷図書館

おはなしかい
日時 9月6日(土)、20日(土)
14時30分～15時
対象 3歳くらいから

おはなしとんとん
日時 9月13日(土)
①14時～14時30分
②14時30分～15時
対象 ①就学前くらいまで
②小学生くらいから

田原図書館

おはなしたまてばこ
日時 8月23日(土)
15時～15時30分
対象 3歳くらいから

えほんのじかん
日時 9月6日(土)、13日(土)、20日(土)
15時～15時30分

にこにこタイム
日程 9月24日(水)
申込 8月27日(水)9時30分～申し込みフォーム(詳しくはホームページへ)

新しい本

トットあした
黒柳 徹子
[新潮社]

残光そこにありて
佐藤 雫
[中央公論新社]

■クロエとオオエ／有川 ひろ ■一撃のお姫さま／島本 理生 ■サイレントシンガー／小川 洋子 ■普天を我が手に 第一部／奥田英朗 ■暦のしずく／沢木 耕太郎 ■平和のうぶごえ／早志 百合子 ■チョコレート・ピース／青山 美智子 ■妻はりんごを食べない／瀧羽 麻子 ■光と音楽／大江 健三郎 ■給水塔から見た虹は／窪 美澄

各連絡先については 12ページをご覧ください。

スポーツ・文化奨励賞　該当者を推薦してください

問合 スポーツ・青少年課

スポーツ・文化活動で特に優れた活動をした人や団体を表彰します。次に該当する人を、自薦・他薦を問わずスポーツ・青少年課まで推薦してください。表彰式は12月7日（日）午前に開催予定。

対象者
①市内在住・在勤・在学の人 ②市内に所在地を有する団体 ③勉学のため一時的に他府県または他市に住所を移している学生

対象期間
令和6年10月1日（火）～令和7年9月30日（火）

表彰基準

スポーツ奨励賞
国または地方公共団体が主催・共催または後援する体育競技会で次の成績を収めた人や団体。
全国規模…第8位まで　近畿規模…第3位まで
大阪府規模…第1位

文化奨励賞
国または地方公共団体が主催・共催または後援する文化活動で次の成績を収めた人や団体。
全国規模…入選または入選と同様の成績
近畿・大阪府規模…入選または入選と同様の成績

推薦
～10月10日（金）
推薦書（スポーツ・青少年課、田原支所、各社会教育施設、市ホームページ上で配布）・成績が確認できる資料を、スポーツ・青少年課へ持参・郵送、または申し込みフォームから。
【郵送先】〒575-8501 中野本町1番1号
四條畷市役所 スポーツ・青少年課

備考 市ホームページに受賞者の氏名を掲載。表彰式当日の撮影写真は市ホームページに掲載されます。

詳細・推薦フォーム

スポーツ・野外活動

第50回市民総合体育大会参加者募集

対象 市内在住・在勤・在学の15歳以上 問合 スポーツ・青少年課

●バレーボール
一般男子（6人制）、一般女子（9人制）。
日程 10月19日（日） 場所 市民総合体育館 費用 1チーム1,000円
申込・問合 9月20日（土）～30日（火）
先着順　堀 ☎090（9980）5774
✉etujuly17@yahoo.co.jp

●バドミントン
一般男子シングルス、男子ダブルスI部・II部、一般女子ダブルスI部・II部、中学生女子ダブルスI部・II部、中学生男子シングルス（一般の部に入る可能性あり、ランク別に参加）。
種別ごとにトーナメント戦（一部リーグ戦あり）。
日程 9月21日（日）
場所 市民総合体育館
費用 大人1人800円、中学生1人300円
申込・問合 ～9月15日（月・祝）橋本
☎072（876）2624（メールができない人に限る）
✉s_hashimoto@dsk.zaq.ne.jp

●テニス
一般男子ダブルス、シニア男子ダブルス（60歳以上）、一般女子ダブルス。
予選リーグ戦、順位トーナメント戦。
日程 10月19日（日）（予備日：26日（日））場所 緑の文化園テニスコート 費用 1組3,000円
申込・問合 9月1日（月）～10日（水）
眞喜志 ☎090（5888）5351（申し込みはショートメッセージで）
FAX072（878）5484

●ゲートボール
1チーム5～7人の団体戦（変則リーグ戦）、各チーム3試合。
日程 11月3日（月・祝） 場所 市民運動広場さつき ゲートボール場
費用 1チーム1,000円
申込・問合 9月1日（月）～30日（火）
先着順（抽選は10月7日（火）福祉コミュニティーセンターで実施）
太田 ☎090（2387）9867

●グラウンド・ゴルフ
個人ゲーム。
日程 10月16日（木）（予備日：30日（木））
場所 市民グラウンド
費用 1人400円
申込・問合 9月16日（火）～25日（木）
細木 ☎090（8526）5874
FAX0743（79）2566

星のソムリエ®と楽しむ星のがっこう

家族（グループ）ごとに天体望遠鏡を操作します。天体に関する工作や天体の話、310㎜大型望遠鏡でも天体を観望します。
日時 9月27日（土）19時30分～21時 場所 野外活動センター
定員 10家族（グループ）
費用 1人1,000円 ※3歳以下は無料
申込 電話（定員未達の場合、当日17時まで受け付け）
問合 野外活動センター

多数抽選 …応募多数や定員を超えた場合は抽選

市民総合体育館 各種教室申し込み開始

子どもからシニア層まで幅広い世代のニーズに合わせた体操教室やヨガ教室などの各種教室を実施しています。10月開始分の詳細は、問い合わせるかホームページから検索してください。
申込・問合 市民総合体育館

ホームページはこちら

オータムキャンプ

なかまづくりゲーム、アウトドアクッキング、自然クラフト。
日時 9月20日（土）10時30分～21日（日）14時30分 場所 野外活動センター 対象 小学1～6年生
定員 30人 費用 14,000円
申込 ～8月25日（月）電話・専用フォーム 多数抽選
問合 野外活動センター

ホームページはこちら

市民総合体育館 一部利用停止

全館貸し切りのためトレーニングルーム、ルナ・ホールの利用を停止します。
日時 9月6日（土）18時～21時30分、7日（日）9時～17時
問合 市民総合体育館

その他

飯盛霊園 小区画墓所募集

詳しくは事前に組合ホームページおよび組合庁舎で公表。
申し込みに必要なものなど詳しくは問い合わせてください。
日時 8月4日（月）～（受け付け時間：9時～17時30分） 場所 飯盛霊園組合庁舎 資格【資格1】関係市（四條畷・大東・守口・門真市）の市民【資格2】関係市以外の市民
申込 受け付け開始日当日の9時から先着順。9時までに複数人がいた場合は抽選します。
問合 飯盛霊園組合 管理課
☎0743（78）1195

伝統工芸などを学ぶ 消費生活友の会見学会

日本の伝統工芸である堺の刃物などを通じ、消費者として優れた商品の価値を学ぶことを目的とした見学会。
行程 市役所東別館駐車場（マイクロバス前）集合・出発（9時）→堺伝匠館見学→さかい利晶の杜見学→近隣施設で食事（各自実費）→堺市役所展望ロビー見学→市役所到着（16時30分予定）※天候・交通状態により予定変更の場合あり
日時 9月30日（火）9時～15時
場所 堺伝匠館・さかい利晶の杜
対象 市内在住の人 定員 15人
費用 240円（さかい利晶の杜入場料） 申込 8月25日（月）～29日（金）電話（代表で2人まで申し込み可） 多数抽選
問合 消費生活友の会事務局消費生活センター

消費生活センターだより

「直接会って話をしたいわ」に注意！
～マッチングアプリでぼったくり被害の相談発生中～

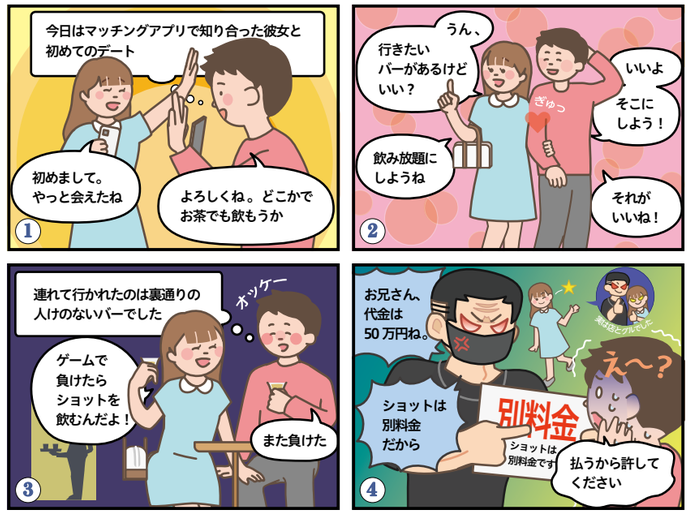

マッチングアプリで知り合った異性と会ってトラブルになった事例が寄せられています。
★マッチングアプリを悪用した犯罪グループ摘発の報道もありました。
★面識のない異性と会う場合は、他の人が多数いる場所で会いましょう。
★いきなり人通りの少ないバーに誘われた場合は、ぼったくりバーの可能性があります。
★複数回会っている場合でも、このようなトラブルがあることを忘れないでください。

怪しいと思ったら途中で引き返す知恵と勇気を持ちましょう！

困ったことがあったら消費生活センターへ

各連絡先については 12ページをご覧ください。

寄附をいただきました

市へ

株式会社八光殿様　7月4日（金）

人形供養祭で集まった寄附金7万円をいただきました。公立保育施設で使用する保育備品など、子どもたちのために活用します。

森永乳業クリニコ株式会社様　7月9日（水）

ゼリー飲料3600本を寄贈いただきました。市民の熱中症予防事業などで活用します。

ありがとうございました！

あっちこっちなわて まちトピ

高齢者陶芸教室

7月9日（水）に、福祉コミュニティーセンターで「高齢者陶芸教室」が開催されました。「高齢者陶芸教室」では市内在住の65歳以上を対象に、2年間陶芸の基礎を学ぶことができます。講師の古波蔵さんと山﨑さんの指導のもと、参加者はお皿や花瓶を一生懸命作っていました。お皿は土で台を作り、紐を使い回しながら形を整えます。形ができたら、電気釜で素焼きをして、釉薬を付けてもう一度本焼きをします。1250度で、10時間焼きます。講師の山﨑さんは「陶芸は土を触るのが楽しいし、失敗しても作り直せるし、自分の感性で作れるので楽しいです」と言っていました。8月28日（木）・29日（金）に陶芸の作品展をします（場所：福祉コミュニティーセンター）。ぜひ見に来てください。陶芸教室を卒業後は、「楽遊会」「陶遊会」などのサークルに入会できます。

取材：いきいきリポーター

沼田 洋子

多数抽選 …応募多数や定員を超えた場合は抽選

みんなのひろば

市内で活動する団体の催しや会員募集のコーナーです。気軽に活用してください！

大阪産業大学 綜合図書館の開放　催し

開架資料の閲覧（貸し出し不可）と自由学習。来館時、申し込み書に必要事項を記入して利用。

日程 8月18日（月）～9月20日（土）※開館時間・休館日は図書館ホームページで確認を　場所 大阪産業大学 綜合図書館　対象 高校生以上　費用 無料　申込 不要　問合 大阪産業大学 綜合図書館 ☎072（875）3001

全員集合！おもしろ大運動会 四條畷市PTA協議会　催し

どの種目に参加するかは君しだい！キッチンカーも来ます。未就学児はニュースポーツ体験ができます。あのナゾガスキーも来るよ！

日時 8月24日（日）10時30分～16時（受け付け：10時～）　場所 市民総合体育館　対象 市内在住の小中学生ときょうだい　費用 無料　持物 動きやすい服、上ぐつ、お茶、タオル、下ぐつ入れ、ごみ用の袋　申込 要（当日可・ホームページhttps://nawatecitypta.wixsite.com/info）

俳句入門講座 なわて俳句協会　催し

俳句をはじめてみませんか。句会形式の講座で、楽しみながら俳句の基礎が学べます。

日時 9月～令和8年2月 毎月第4木曜日13時30分～　場所 市民総合センター　対象 どなたでも　定員 5人　費用 1,000円　持物 筆記用具　申込 要（～9月16日（火）電話・FAX）　問合 なわて俳句協会 ☎FAX 0743（78）2543

第20回アカカベ杯大会 四條畷市バレーボール連盟　催し

一般男子6人制募集！

日程 9月14日（日）　場所 市民総合体育館　対象 市内在住・在勤の人　費用 1チーム3,000円　申込 要（～8月25日（月）電話）　問合 田中 ☎072（879）7180

学童野球チーム 畷インパルス　募集

広いグラウンドで思いっきりバッティングをしてみませんか？体験プレゼントやスタンプカードもあります！きょうだいや友だちと一緒に。

日時 毎月第2土曜日13時～15時（雨天時:第3日曜日10時～12時）　場所 くすのき小学校グラウンド　対象 年長～小学5年生　費用 体験会無料／部費月1,500円+諸経費　申込 要（当日可）　問合 LINE（「畷インパルス」公式LINE）

英会話サークル SECC（エスイーシーシー）　募集

ネイティブの先生と英語を楽しみませんか？英語に興味のある人大歓迎です。気軽に見学に来てください。

日時 毎月第2・4木曜日19時15分～20時45分　場所 市立公民館3階会議室3　対象 大人　費用 入会費1,000円／月会費2,000円　持物 筆記用具　申込 不要（見学希望者は、会議室3へ直接来てください）

問合 瓜生 ✉Squash417@yahoo.co.jp

掲載募集　申込締切 掲載月の前月10日（10日が土・日・祝日の場合は直前の開庁日）　申込方法 市ホームページ・企画広報課で配布している申し込み書を窓口へ持参、郵送またはFAX、メールで送付（FAX、メールは送信後、電話）　窓口 企画広報課（市役所本館 2階）　FAX 072（877）2074　✉kouhou@city.shijonawate.lg.jp

PHOTO NEWS まちの話題

6月13日（金）・14日（土）、けいはんなプラザで開催された「けいはんな万博2025Well-Being Festival」に出展。田原地域で実装している自動運転車「たわらコネクトカート」の取り組みなどを紹介しました。

けいはんな万博 2025
Well-Being Festival に出展

各連絡先については 12ページをご覧ください。

のびのび くっすんキッズ

いつも元気なおです。

藤嵜（ふじさき） 太緒（たお）ちゃん
（5歳）

元気に育ってね

西脇（にしわき） 晴琉（はる）ちゃん
（0歳）

兄弟仲良くね

とうま・あおとちゃん
（2歳／6歳）

笑顔溢れる毎日が
ずっと続きますように★

松村（まつむら） 和（わたる）・育実（はぐみ）ちゃん
（1歳／5歳）

これからも楽しい毎日にしようね

名取（なとり） 樹希（いつき）ちゃん
（2歳）

姉妹での初めての雛祭りだね！

村野（むらの） 心花（はな）・色彩（いろ）ちゃん
（0歳／1歳）

子どものかわいい写真を記念に掲載しませんか

掲載募集

応募時に小学生未満の市内在住の子ども。下の子どもが小学生未満で上の子どもが中学生未満であれば、兄弟姉妹での掲載も可。※現在、掲載まで半年～1年程かかります。問合 企画広報課

応募はこちらから ▶▶▶

四條畷市イメージキャラクター くっすん

vol.41

なわてのええとこ知っとこ♪

ご近所トリップ

「夏の風に溶ける青 むろいけ園地のシオカラトンボ」

むろいけ園地では、涼しげな色をしたシオカラトンボが軽やかに飛び交っています。まだまだ暑い日は続きますが、身近な自然の中で感じられるひとときの涼を、皆さんも見つけてくださいね。

インスタグラムでも紹介中！ ▶▶▶

広報誌の感想はこちらまで

「マチイロ」アプリでも読めます

市公式SNSなどでも情報発信中

LINE shijonawate575

Instagram @shijonawate575

X @shijonawate575

YouTube 四條畷市公式動画チャンネル

発行日／令和7年8月15日　編集・発行／四條畷市総合政策部企画広報課　〒575-8501四條畷市中野本町1番1号
☎072(877)2121(代)　☎0743(71)0330(代)　FAX072(877)2074　HP https://www.city.shijonawate.lg.jp
6月末現在　総人口:53,696人(+43)　男:26,042人(+25)　女:27,654人(+18)　世帯数:25,198世帯(+50)　面積:18.69km²※(　)内は前月比

ゴミの減量とリサイクルの推進のため四條畷LIFEは再生紙を使っています