

領収書等貼付用紙

5 年度分

整理番号 4

別紙様式1
令和5年9月20日提出

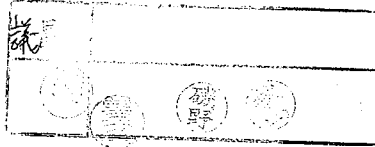

旅 費 明 細 書	
出張者氏名	森本勉
出張先	北海道 砂川市・富良野市
目的	なわて葵風会行政視察 砂川市 令和3年5月供用開始新庁舎視察 富良野市 令和4年9月供用開始新庁舎視察
期間	令和5年9月26日(火) ~ 令和5年9月27日(水)
所要日数	2日
宿泊日数	1夜
交通費	49,782円
宿泊費	17,000円
合計	65,172円
支払日	令和5年9月25日

旅費総額	65,172円
(内訳) 鉄道運賃	2,770円
特急料金	1,610円
急行料金	円
指定料金	円
バス運賃	円
航空運賃	35,870円
その他(宿泊・レンタカー代)	26,532円
(一人当たり)	円

9月26日(火)	航空港
JR四條駅 ⇒⇒⇒ 新今宮 ⇒⇒⇒ 関西国際空港 →→→ 新千歳空港 →→→ レンタカー受付 === 千歳IC	
14:30~15:00 17:30頃	
砂川市役所 === 富良野市(泊)	
9月27日(水)	航空港
ホテル === 富良野市役所 ⇒⇒⇒ 占冠IC === 千歳IC === レンタカー返却 →→→ 新千歳空港	
17:40頃 18:40頃 19:12頃	

※・宿泊を伴う場合、事前に議長にこの旅費明細書を提出する。
・議員はこれを保管し、収支報告書の提出の際に写しを添付する。

- 経費の範囲
- 調査研究費
 - 研修費
 - 広報費
 - 広聴費
 - 要請・陳情活動費
 - 会議費
 - 資料作成費
 - 資料購入費
 - 通信交通費
 - 人件費
 - 事務所費

- 使途項目
- 交通費
 - 宿泊費
 - 自動車借上料
 - 燃料費
 - 有料道路通行料
 - 駐車料金
 - 通信運搬費
 - 土産代
 - 会場借上料
 - 機械器具等借上料
 - 委託料
 - 講師謝礼
 - 飲食費
 - 出席者負担金
 - 会費
 - 印刷製本費
 - 翻訳料
 - 消耗品費
 - 新聞雑誌購読料
 - 書籍購入費
 - 資料購入費
 - 固定電話料金
 - 携帯電話料金
 - インターネット料金
 - 賃金
 - 賃借料
 - 維持管理費
 - 備品購入費
 - その他の費用

領収書等貼付用紙

5 年度分

整理番号

4-1

経費の範囲

- 調査研究費
- 研修費
- 広報費
- 広聴費
- 要請・陳情活動費
- 会議費
- 資料作成費
- 資料購入費
- 通信交通費
- 人件費
- 事務所費

使途項目

- 交通費
- 宿泊費
- 自動車借上料
- 燃料費
- 有料道路通行料
- 駐車料金
- 通信運搬費
- 土産代
- 会場借上料
- 機械器具等借上料
- 委託料
- 講師謝礼
- 飲食費
- 出席者負担金
- 会費
- 印刷製本費
- 翻訳料
- 消耗品費
- 新聞雑誌購読料
- 書籍購入費
- 資料購入費
- 固定電話料金
- 携帯電話料金
- インターネット料金
- 賃金
- 賃借料
- 維持管理費
- 備品購入費
- その他の費用

#	23/08/1				
	7				
B#	23/08/1	ピーチ アビエーション	35,870	1	1
	8				35,870
#	23/08/1				
	8				



領収書 RECEIPT

表示日 2023/8/18
DATE OF DISPLAY

下記、正に領収いたしました。
This is to certify that Peach Aviation has received the following.

宛名 **森本 勉**
RECEIVED FROM

金額 ¥35,870 (税込)
THE SUM OF inc

明細 クレジット支払い ¥35,870
FORM OF PAYMENT Credit card payment

【Peach】予約内容のお知らせ

大阪（関西）発札幌（新千歳）行き - MM 105 便
2023/09/26 9:00-18:00

乗機種別
2023/09/26 9:00

搭乗者名
MORIMOTO TSUTOMU

乗機種別
2023/09/26 11:00

搭乗者名
E92530

【Peach】予約内容のお知らせ

大阪（関西）発札幌（新千歳）行き - MM 105 便
2023/09/26 9:00-18:00

札幌（新千歳）発大阪（関西）行き - MM 112 便
2023/09/27 18:00-17:40

乗機種別
2023/09/27 18:20

搭乗者名
MORIMOTO TSUTOMU

乗機種別
2023/09/27 17:40

搭乗者名
E92530

領収書等貼付用紙

5 年度分

整理番号 4-2

領収証 森本 勉 様 No. _____

★ 17000-

但し 17000円
2023年9月22日 上記正に領収いたしました

取入
印紙
kannet

内訳	税率	金額(税抜税込)
	%	消費税額等
	税率	金額(税抜税込)
	%	消費税額等

株式会社 エムピー
エムピーラベル
奈良市三碓7丁目29-1
TEL 0742-49-3344
FAX 0742-49-3400

領収証 森本 勉 様 No. _____

★ 9532-

但し 17000円
2023年9月29日 上記正に領収いたしました

取入
印紙
kannet

内訳	税率	金額(税抜税込)
	%	消費税額等
	税率	金額(税抜税込)
	%	消費税額等

株式会社 エムピー
エムピーラベル
奈良市三碓7丁目29-1
TEL 0742-49-3344
FAX 0742-49-3400

- 経費の範囲
- 調査研究費
 - 研修費
 - 広報費
 - 広聴費
 - 要請・陳情活動費
 - 会議費
 - 資料作成費
 - 資料購入費
 - 通信交通費
 - 人件費
 - 事務所費

- 使途項目
- 交通費
 - 宿泊費
 - 自動車借上料
 - 燃料費
 - 有料道路通行料
 - 駐車料金
 - 通信運搬費
 - 土産代
 - 会場借上料
 - 機械器具等借上料
 - 委託料
 - 講師謝礼
 - 飲食費
 - 出席者負担金
 - 会費
 - 印刷製本費
 - 翻訳料
 - 消耗品費
 - 新聞雑誌購読料
 - 書籍購入費
 - 資料購入費
 - 固定電話料金
 - 携帯電話料金
 - インターネット料金
 - 貸金
 - 貸借料
 - 維持管理費
 - 備品購入費
 - その他の費用

領収書等貼付用紙

5 年度分

整理番号

4

別紙様式2

令和5年9月30日提出

調査研究活動等報告書（視察・研修・要請・陳情）	
出張者氏名	森本勉
出張先	北海道 砂川市・富良野市
目的	なわて葵風会行政視察 砂川市 令和3年5月供用開始新庁舎視察 富良野市 令和4年9月供用開始慎重sh視察
期間	令和5年9月26日（火）～ 令和5年9月27日（水）
活動内容	
<p>四條畷市で現在進めている、市庁舎を含む複合施設建設に関して、先進事例を学ぶべく、北海道の2市の最新の市役所新庁舎を現地視察し、どのような手法で進めたのか、また財源はどのように確保していったのか、などを担当者様からご説明を受けた。</p> <p>砂川市では、各種行政手続きを一つの窓口で行えるよう取り組まれていて、市民の利便性が格段に向上したことに驚いた。 また、ヒアリングの中で、新庁舎建設のあたり、地元業者からの提案で、空調設備に緊急防災減災事業債が使えるということがわかった、と、民間の知恵の導入の重要性を再認識させられた。</p> <p>富良野市では、新庁舎建設に際して、従来別の場所にあった市民ホールを同一建物内に建設されていた。我々が目指す庁舎の複合化の好事例を目の当りにさせて頂いた。 各課の配置は広い空間利用で快適に見えた。また、ペーパーレス化が推進されていて、職員の机の上に書類がほとんど見当たらないのにも驚いた。 これは新庁舎整備と同時にすすめられたことがわかり、わが市においても複合施設整備時においては、完全なペーパーレス化を図らなければならないと痛感した。 また、ホールは客席数500余りで、音響板が整備されており、演劇にも大変使い勝手の良い施設であった。これは、倉本聡さんがこの町でドラマ製作に取り組んだことで、市民にも演劇に対する深い理解と関心があるために、マイクなしでも演じられるような高い音響効果を誇る素晴らしい施設であって、わが市の施設整備にあたって是非取り入れたいものであった。 2日間、大変有意義な視察を行うことができ、あらためて、現地に赴いて調査研究することの大切さを認識させて頂いた。</p>	

※政務活動費による視察・研修、研究会参加及び要請・陳情等の終了後に作成し収支報告書に添付する。

経費の範囲

- 調査研究費
- 研修費
- 広報費
- 広聴費
- 要請・陳情活動費
- 会議費
- 資料作成費
- 資料購入費
- 通信交通費
- 人件費
- 事務所費

使途項目

- 交通費
- 宿泊費
- 自動車借上料
- 燃料費
- 有料道路通行料
- 駐車料金
- 通信運搬費
- 土産代
- 会場借上料
- 機械器具等借上料
- 委託料
- 講師謝礼
- 飲食費
- 出席者負担金
- 会費
- 印刷製本費
- 翻訳料
- 消耗品費
- 新聞雑誌購読料
- 書籍購入費
- 資料購入費
- 固定電話料金
- 携帯電話料金
- インターネット料金
- 賃金
- 賃借料
- 維持管理費
- 備品購入費
- その他の費用

領収書等貼付用紙

5 年度分

整理番号

4-2

別紙様式 3

支 払 証 明 書	
支 払 金 額	2,770. -4380- 円
支 出 内 容	初日、JR四条駅から新今宮 410円、新今宮から関西空港 駅まで南海電車 運賃970円、 特急料金520円 2日目、JR関西空港から四条駅の運賃1390円、 特急料金 1090円
支 出 年 月 日	令和5年9月25日 (月)
支 払 先 住 所 ・ 氏 名	JR西日本、南海電鉄
領収書を徴する ことができない 理由	自動販売機で乗車券・特急券を購入したため、領収書の発行が できなかった。

上記のとおり相違ありません。

令和5年9月30日

四條畷市議会議員

森本 勉 ㊟

※・この支払証明書は、政務活動費を執行する場合であって、その政務活動費にか
かかる支払金額の領収書が発行されない時に提出するものとする。

経費の範囲

- 調査研究費
- 研修費
- 広報費
- 広聴費
- 要請・陳情活動費
- 会議費
- 資料作成費
- 資料購入費
- 通信交通費
- 人件費
- 事務所費

使途項目

- 交通費
- 宿泊費
- 自動車借上料
- 燃料費
- 有料道路通行料
- 駐車料金
- 通信運搬費
- 土産代
- 会場借上料
- 機械器具等借上料
- 委託料
- 講師謝礼
- 飲食費
- 出席者負担金
- 会費
- 印刷製本費
- 翻訳料
- 消耗品費
- 新聞雑誌購読料
- 書籍購入費
- 資料購入費
- 固定電話料金
- 携帯電話料金
- インターネット料金
- 賃金
- 賃借料
- 維持管理費
- 備品購入費
- その他の費用