

領収書等貼付用紙

29 年度分

整理番号

- 経費の範囲
- 調査研究費
 - 研修費
 - 広報費
 - 広聴費
 - 要請・陳情活動費
 - 会議費
 - 資料作成費
 - 資料購入費
 - 通信交通費
 - 人件費
 - 事務所費

- 使途項目
- 交通費
 - 宿泊費
 - 自動車借上料
 - 燃料費
 - 有料道路通行料
 - 駐車料金
 - 通信運搬費
 - 土産代
 - 会場借上料
 - 機械器具等借上料
 - 委託料
 - 講師謝礼
 - 飲食費
 - 出席者負担金
 - 会費
 - 印刷製本費
 - 翻訳料
 - 消耗品費
 - 新聞雑誌購読料
 - 書籍購入費
 - 資料購入費
 - 固定電話料金
 - 携帯電話料金
 - インターネット料金
 - 貸金
 - 貸借料
 - 維持管理費
 - 備品購入費

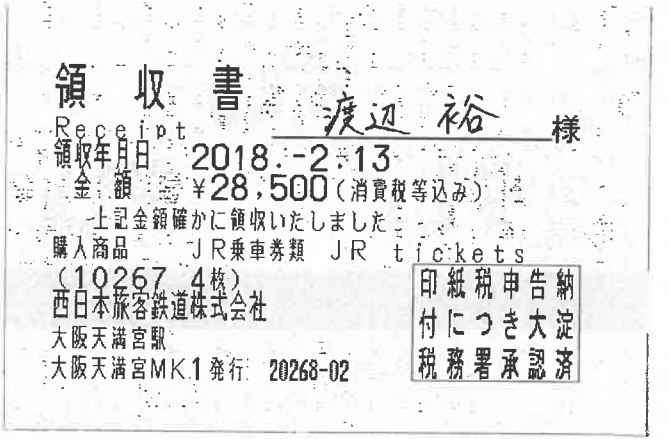
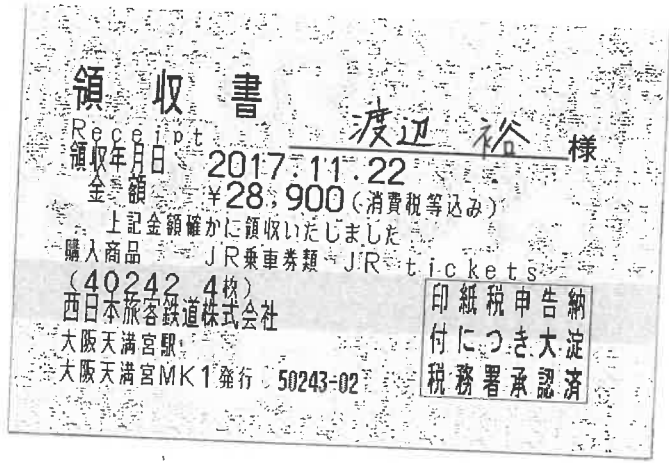

線から右に添付

57,400

別紙様式 1

30年4月2日提出

旅 費 明 細 書	
出張者氏名	渡辺 裕
出張先	文部科学省及び国交省
目的	教育環境整備計画及び汚水処理もしくは汚泥処理の広域化の下水道事業にかかる交付金配分の要望
期間	平成29年11月 24日 (金) ~ 平成29年11月 24日 (金)
所要日数	1 日
宿泊日数	夜
交通費	28,900 円
宿泊費	円
合計	円
支払日	平成 29年 11月 22日
利用交通期間経路及び日程 ※線名、キロ数、運賃等を利用交通機関毎に記入すること。 別紙参照	

旅費総額	28,900 円
(内訳) 鉄道運賃	17,500 円
特急料金	11,400 円
急行料金	円
指定料金	円
バス運賃	円
航空運賃	円
その他 ()	円
(一人当たり)	円

※・宿泊を伴う場合、事前に議長にこの旅費明細書を提出する。

・議員はこれを保管し、収支報告書の提出の際に写しを添付する。

30 年 4 月 2 日提出

調査研究活動報告書（視察・研修）	
出張者氏名	渡辺 裕
出張先	文部科学省及び国土交通省
目的	教育環境整備計画及び汚水処理もしくは汚泥処理の広域化の下水道事業にかかる交付金配分の要望
期間	平成29年11月 24日（金） ～ 平成29年11月 24日（金）
<p>活動内容</p> <p>平成29年11月24日に、平成30年度における学校施設環境改善交付金・社会資本整備総合交付金要望活動のため文部科学省及び国土交通省へ出張した。</p> <p>要望の相手方は、文部科学大臣 林 芳正様、副大臣 丹羽 秀樹様、文教施設企画部長 山下 治様 及び 水管理・国土保全局下水道部下水道課長 加藤 裕之様であり、それぞれに現在実施している計画の内容について説明を行った。</p> <p>そのうえで、来年度の事業費分に係る交付金配分にご配慮いただきたい旨、要望を行った。</p>	

※政務調査費による視察・研修及び研究会参加の終了後に作成し収支報告書に添付する。

別紙様式 1

30 年 4 月 2 日 提出

旅 費 明 細 書		
出張者氏名	渡辺 裕	
出張先	総務省	
目的	特別地方交付税配分の要望	
期間	平成30年 2月 14日 (水) ~ 平成30年 2月 14日 (水)	
所要日数	1 日	旅費総額 円 (内訳) 鉄道運賃 17,500 円 特急料金 11,000 円 急行料金 円 指定料金 円 バス運賃 円 航空運賃 円 その他 () 円 (一人当たり) 円
宿泊日数	夜	
交通費	28,500 円	
宿泊費	円	
合計	円	
支払日	平成 30年 2月 13日	
利用交通期間経路及び日程 ※線名、キロ数、運賃等を利用交通機関毎に記入すること。 別紙参照		

- ※・宿泊を伴う場合、事前に議長にこの旅費明細書を提出する。
- ・議員はこれを保管し、収支報告書の提出の際に写しを添付する。

30 年 4 月 2 日 提出

調査研究活動報告書（視察・研修）	
出張者氏名	渡辺 裕
出張先	総務省
目的	特別交付税配分の要望
期間	平成30年 2月 14日（水）～平成30年 2月 14日（水）
活動内容	
<p>平成30年2月14日に、平成29年度における特別交付税要望活動のため総務省へ出張した。</p> <p>要望の相手方は、総務副大臣 奥野 信亮様、自治財政局長 黒田 武一郎様であり、それぞれに本市の財政状況や今年度発生している特殊な財政需要に関する説明を行った。</p> <p>そのうえで、特別交付税配分についてご配慮いただきたい旨、要望を行った。また、当日、ご不在であった総務大臣 野田 聖子様には、要望書を手渡してもらうよう秘書官に依頼した。</p>	

※政務調査費による視察・研修及び研究会参加の終了後に作成し収支報告書に添付する。



新大阪→東京 2017年11月24日11:29出発

11:40発→14:13着 2時間33分(乗車2時間33分)



乗換: 0回

552.6km

現金優先: 14,450円 (乗車券8,750円 特別料金5,700円)

11:40 発 新大阪

5駅



JR新幹線のぞみ16号・東京行 26番線発→18番線着

指定席: 5,700円

8,750円

14:13 着 東京

発 出発地の周辺地図



着 到着地の周辺地図



(例) 用件や行き先などを入力すると、経路とともに印刷できます。



印

印

印

印

印



新大阪→東京 2018年02月13日11:29出発

11:40発→14:13着 2時間33分(乗車2時間33分)



乗換: 0回

552.6km

現金優先: 14,250円 (乗車券8,750円 特別料金5,500円)

11:40 発 新大阪

5駅



JR新幹線のぞみ16号・東京行 26番線発→18番線着

指定席: 5,500円

8,750円

14:13 着 東京

発 出発地の周辺地図



着 到着地の周辺地図



(例) 用件や行き先などを入力すると、経路とともに印刷できます。



印

印

印

印

印