

29 年度分

整理番号

経費の節用

岸田 敦子 様

領収証

2017年5月9日

金額 ￥ 2400-

但 書籍代 人口減少と公共施設の展望
南海トラフ地震、大規模災害に備へる

一般社団法人 大阪自治体問題研究所

領 収 証

岸田 敦子 様 2017年 8 月 23 日

★ ￥ 2500-

但 2016 資料集

上記正に領収いたしました

内 訳

税抜金額

消費税額等(%)

〒542-0012 大阪市中央区谷町1丁目2-2-2

大阪保育運動連絡会

TEL06-6763-4381 FAX06-6763-3593

コクヨ ウケ-1048

- 交通費
- 宿泊費
- 自動車借上料
- 燃料費
- 有料道路通行料
- 駐車料金
- 通信運搬費
- 土産代
- 会場借上料
- 機械器具等借上料
- 委託料
- 講師謝礼
- 飲食費

領 収 証

収
入
印
紙

岸田 敦子 様

￥ 2,700.-

東京都江東区新木場1丁目18番11号(〒136-8575)

株式会社ぎよぎよ

代表取締役 成 青 誠 敬

[内 訳] 上記のとおり領収いたしました。金額には消費税及び地方消費税が含まれております。

領収証番号 170824-3002 取扱者

品名	号数	数量	単価	金額	備考
最新 地方行政キーワード 地方行財政改革の論点	20	1	2700	2700	

※ 本証に、領収証番号及び取扱者印のないときは、その責を負いません。

領 収 証

岸田厚子

様 No. _____

¥ 600.-

但 2017 年 9 月 19 日 上記正に領収いたしました
入金日 2017 年 9 月 19 日

大阪社会保険推進協議会
〒530-0034 大阪市北区錦町
TEL 06-6354-3662
FAX 06-6357-9941

収入	内訳
印紙	税抜金額
	消費税額等 (%)

この用紙は森林保全に配慮したFSC®認証パルプを使用しています。

費
費
費
費
費

線

領収証

岸田敦子 様 2017 年 11 月 6 日

¥ 1940.-

但「新しい国守のくみど野良」代金
上記正に領収いたしました

内訳	〒162-8512 東京都新宿区矢来
税抜金額	株式会社 自治体 研 究 社
消費税額等 (%)	TEL 03-3235-5941 FAX 03-3235-5935

- 交通費
- 宿泊費
- 自動車借上料
- 燃料費
- 有料道路通行料
- 駐車料金
- 通信運搬費
- 土産代
- 会場借上料
- 機械器具等借上料
- 委託料
- 講師謝礼
- 飲食費
- 出席者負担金
- 会費
- 印刷製本費
- 翻訳料
- 消耗品費
- 新聞雑誌購読料
- 書籍購入費
- 資料購入費
- 固定電話料金
- 携帯電話料金
- インターネット料金
- 貸金
- 賃借料
- 維持管理費
- 備品購入費

領収証

岸田敦子 様 2017 年 11 月 7 日

¥ 2,120.-

但「とてと目録すび読読等化合管記計互」代金
上記正に領収いたしました

内訳	〒162-8512 東京都新宿区
税抜金額	株式会社 自治体 研 究 社
消費税額等 (%)	TEL 03-3235-5941 FAX 03-3235-5935

領収書等貼付用紙

29 年度分

整理番号	
経費の範囲	

領収証

岸田 敦子 様 No.

金額

¥ 4,700 -

但 5万分の1地室図「大阪東北部」及び送料

29 年 5 月 18 日 上記正に領収いたしました

内 訳

税抜金額	
消費税額等(%)	

関西図図センター
 代表者 園 寿 明
 〒606-8337 京都市左京区吉田本町4-5
 TEL 075-761-5141 FAX 075-761-5142
 e-mail : kanchizu@arion.ocn.ne.jp
 URL:http://www.kanchizu.sakura.ne.jp/

コクヨ ウケ-25N

機械器具等

添

領 収 証

東京都江東区新木場1丁目18番11号 (〒136-8575)

株式会社きよき

代表取締役 社長 成 吉 邦 雄

収入印紙

岸田 敦子 様

¥ 2,700.-

〔内 訳〕 上記のとおり領収いたしました。 金額には消費税及び地方消費税が含まれております。

領収証番号 180105-3007 取扱者

品 名	号 数	数 量	単 価	金 額	備 考
最新 地方行政キーワード 地方行財政改革の論点	21	1	2,700	2,700	

※ 本証に、領収証番号及び取扱者印のないときは、その責を負いません。

雑持官理賃
 備品購入費

29 年度分

整理番号
経費の範囲
<input type="checkbox"/> 調査研究費 <input type="checkbox"/> 研修費 <input type="checkbox"/> 広報費 <input type="checkbox"/> 広聴費 <input type="checkbox"/> 要請・陳情活動費 <input type="checkbox"/> 会議費 <input type="checkbox"/> 資料作成費 <input checked="" type="checkbox"/> 資料購入費 <input type="checkbox"/> 通信交通費 <input type="checkbox"/> 人件費 <input type="checkbox"/> 事務所費
使途項目
<input type="checkbox"/> 交通費 <input type="checkbox"/> 宿泊費 <input type="checkbox"/> 自動車借上料 <input type="checkbox"/> 燃料費 <input type="checkbox"/> 有料道路通行料 <input type="checkbox"/> 駐車料金 <input type="checkbox"/> 通信運搬費 <input type="checkbox"/> 土産代 <input type="checkbox"/> 会場借上料 <input type="checkbox"/> 機械器具等借上料 <input type="checkbox"/> 委託料 <input type="checkbox"/> 講師謝礼 <input type="checkbox"/> 飲食費 <input type="checkbox"/> 出席者負担金 <input type="checkbox"/> 会費 <input type="checkbox"/> 印刷製本費 <input type="checkbox"/> 翻訳料 <input type="checkbox"/> 消耗品費 <input type="checkbox"/> 新聞雑誌購読料 <input type="checkbox"/> 書籍購入費 <input type="checkbox"/> 資料購入費 <input type="checkbox"/> 固定電話料金 <input type="checkbox"/> 携帯電話料金 <input type="checkbox"/> インターネット料金 <input type="checkbox"/> 賃金 <input type="checkbox"/> 賃借料 <input type="checkbox"/> 維持管理費 <input type="checkbox"/> 備品購入費

日本共産党四條畷市議員団
岸田あつこ 様

2018年2月8日

新日本図書

〒151-0051
東京都渋谷区千駄ヶ谷4-25-6

書籍代として下記のとおり領収いたしました

TEL. 03-3423-8411
FAX. 03-3423-6120

日付	商品番号	書名	冊数	単価	金額
2018/2/8	9784406061575	いま学校に必要なのは人と予算	1	1,700	1,700
2018/2/8	97848880376738	改訂新版 地域再生と町内会・自治会	1	1,600	1,600
2018/2/8	97848889009514	地域包括ケアを問い直す	1	1,000	1,000
2018/2/8	97848889009477	教育勸誘と道徳教育	1	800	800
2018/2/8	9784772677073	今日からできる認知症予防の食事と生活	1	1,200	1,200

小計	¥6,300
消費税(8%)	¥504
合計	¥6,804

29 年度分

整理番号	
経費の範囲	
<input type="checkbox"/> 調査研究費 <input type="checkbox"/> 研修費 <input type="checkbox"/> 広報費 <input type="checkbox"/> 広聴費 <input type="checkbox"/> 要請・陳情活動費 <input type="checkbox"/> 会議費 <input type="checkbox"/> 資料作成費 <input checked="" type="checkbox"/> 資料購入費 <input type="checkbox"/> 通信交通費 <input type="checkbox"/> 人件費 <input type="checkbox"/> 事務所費	
使途項目	
<input type="checkbox"/> 交通費 <input type="checkbox"/> 宿泊費 <input type="checkbox"/> 自動車借上料 <input type="checkbox"/> 燃料費 <input type="checkbox"/> 有料道路通行料 <input type="checkbox"/> 駐車料金 <input type="checkbox"/> 通信運搬費 <input type="checkbox"/> 土産代 <input type="checkbox"/> 会場借上料 <input type="checkbox"/> 機械器具等借上料 <input type="checkbox"/> 委託料 <input type="checkbox"/> 講師謝礼 <input type="checkbox"/> 飲食費 <input type="checkbox"/> 出席者負担金 <input type="checkbox"/> 会費 <input type="checkbox"/> 印刷製本費 <input type="checkbox"/> 翻訳料 <input type="checkbox"/> 消耗品費 <input type="checkbox"/> 新聞雑誌購読料 <input type="checkbox"/> 書籍購入費 <input type="checkbox"/> 資料購入費 <input type="checkbox"/> 固定電話料金 <input type="checkbox"/> 携帯電話料金 <input type="checkbox"/> インターネット料金 <input type="checkbox"/> 貸金 <input type="checkbox"/> 貸借料 <input type="checkbox"/> 維持管理費 <input type="checkbox"/> 備品購入費	

日本共産党四條畷市議員団
岸田あつこ 様

2018年2月24日
新日本図書
〒151-0051
東京都渋谷区千駄ヶ谷4-25-6

TEL. 03-3423-8411
FAX. 03-3423-6120

書籍代として下記のとおり領収いたしました

日付	商品番号	書名	冊数	単価	金額
2018/2/24	9784863422223	口から見える貧困	1	1,600	1,600

小計	¥1,600
消費税(8%)	¥128
合計	¥1,728



2016
大阪の
保育問題
資料集

編集・大阪保育研究所

発行・大阪保育運動連絡会



新しい国保の しくみと財政

都道府県単位化で何が変わるか

神田敏史 + 長友薫輝

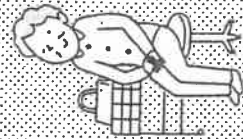
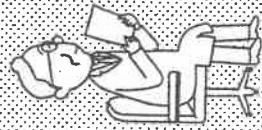
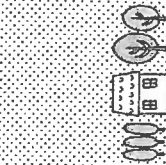
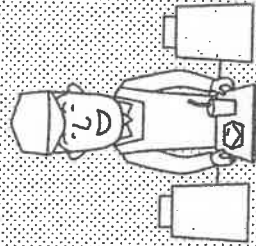
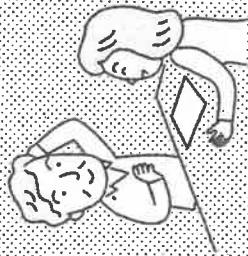

最新

地方行政
キーワード

—地方行財政改革の論点—

きょうせい

どこを目指す 公共施設等総合管理計画

— 基本方針の検証と本格実施に向けた課題 —



2017年10月 自治体問題研究所

たたかいはローカルからオール大阪、オールジャパンへ

2017年度自治体キャラバン行動

実施要項・資料集

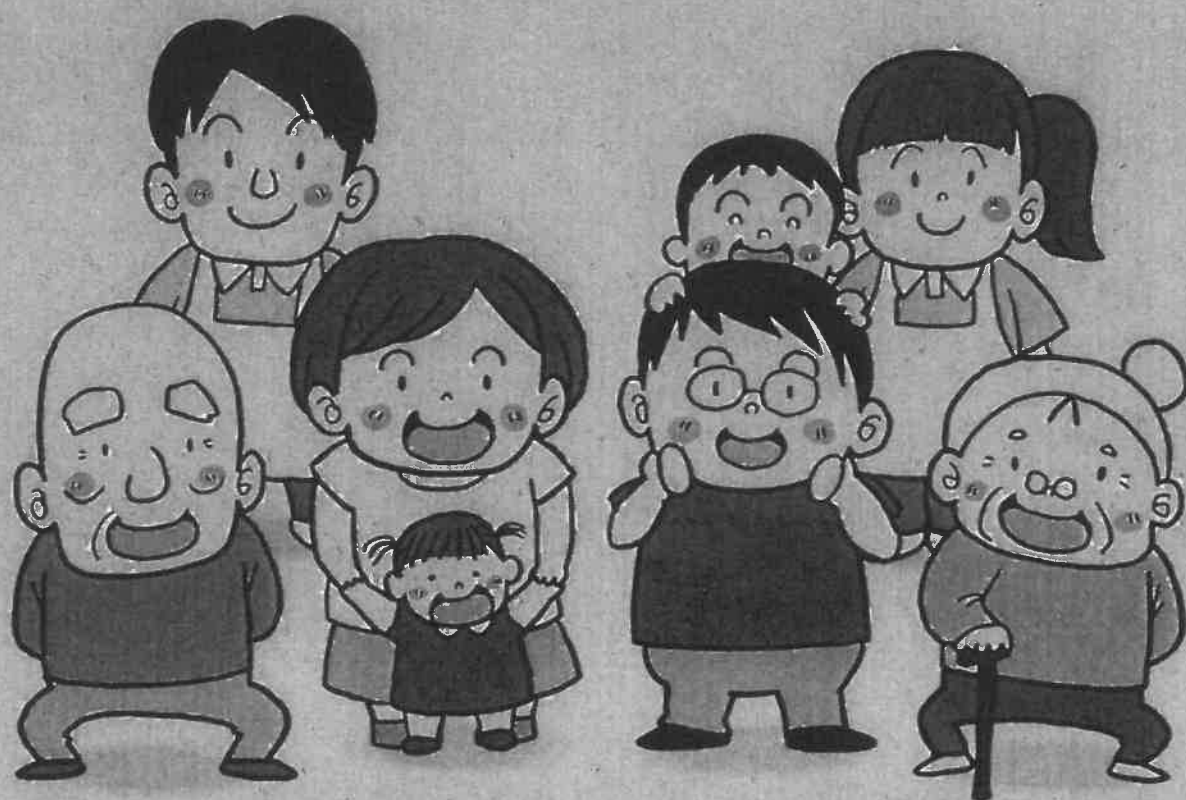

大阪社会保障推進協議会

改訂新版

地域再生と 町内会・自治会

中田 実・山崎又夫・小木曾洋司

自治体研究社

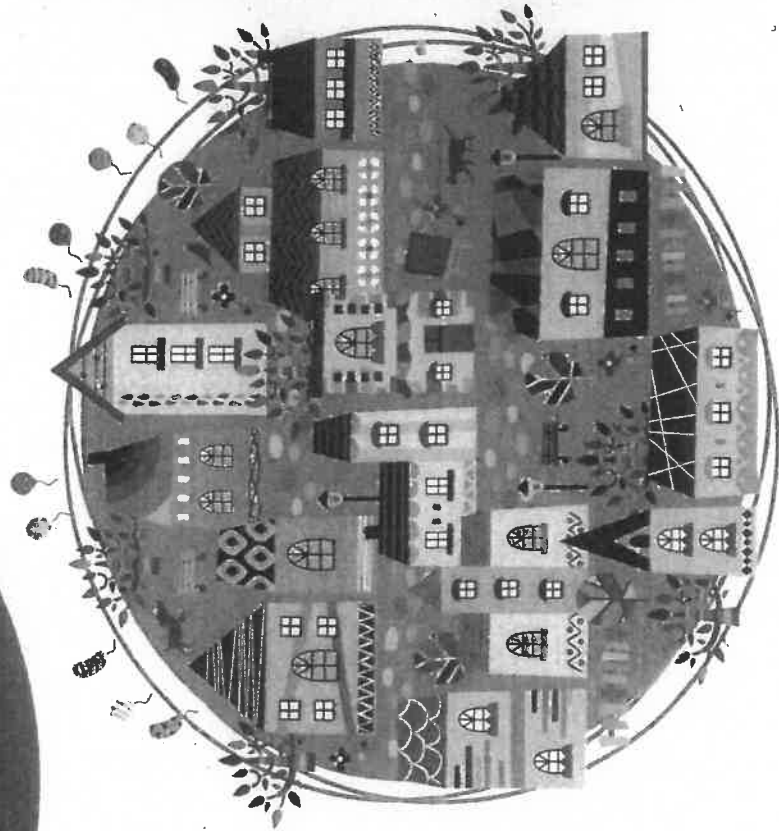

平井美津子

御

名

御

璽

拳々服膺中外
明治二十三年十月三十日

「なせ、会なのか」

道徳教育と 道徳教育

國憲
奉

日本機関紙出版センター

人との予算は

少人数学級を考える

いま学校に

山崎洋介

ゆとりある教育を求め全国の教育条件を調べる会

「ブラック」な学校で
いい教育できますか？

新日本出版社 定価 [本体1700円] (税別)

兵庫県保険医協会 編著

Hyogo Medical Practitioners Association



口貧困

身体健康と密接な関係にある歯科疾患の予防と
口腔ケアが重要なことはよく知られている。
「学校歯科治療調査」で未受診率65%、口腔崩壊
の子どもが35%の学校にいるという衝撃的な実態
から、健康格差は口腔内でも見られ、貧困問題と
の関係を明らかにする。

健康格差の
解消をめざして



クリエイツかもがわ
CREATES KAMOGAWA

食事と生活 認知症 予防の

今日から
できる

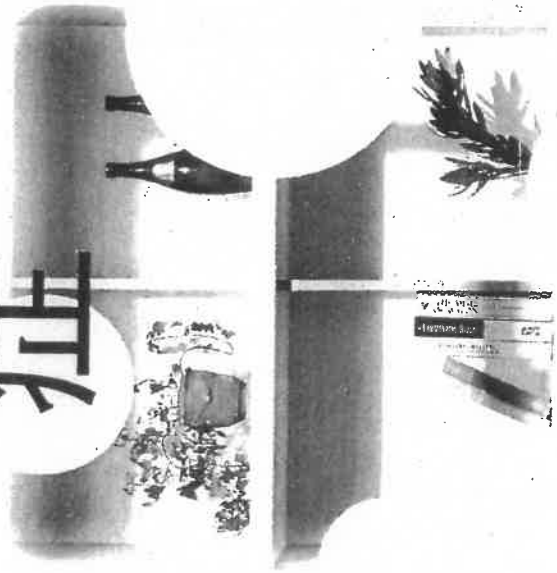

家庭栄養研究会 編

「最近、
もの忘れが
増えた」と
いっ方、
必読！

認知症予防は
サプリメントより、食事・
運動・睡眠が基本
軽いうちに手を打てば、
認知症の進行がストップします！

地域包括ケアを 問い直す

高齢者の尊厳は守れるか

【編者】 鴻上圭太、高倉弘土、北垣智基
【企画】 大阪社会保障推進協議会

序章 「地域包括ケア」をめぐって
制度改革の動向と課題
第1章 必要な医療や介護を本人の願いに寄り添って
受けられる仕組みに ～要介護者の立場から～
第2章 大阪府内の病院、老健の入院所、退院退所調査
地域包括ケアと地域医療構想
第3章 ～高齢者の尊厳は守れるか～
第4章 いま医療・介護現場では何が起きて
終章 おわりにかえて

人口減少と

公共施設の展望

「公共施設等総合管理計画」への対応

中山 徹 著

自治体研究社

南海トラフ地震・ 大規模災害に 備える

熊本地震、兵庫県南部地震、
豪雨災害から学ぶ

田結庄良昭=著
Tainosho Yoshiaki



自治体研究社

増補
改訂

地域交通

政策づくり

入門 人口減少・高齢社会に
立ち向かう総合政策を

土居靖範・可児紀夫・丹間康仁 編著

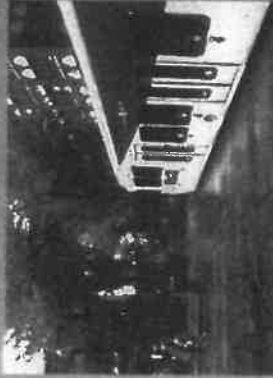
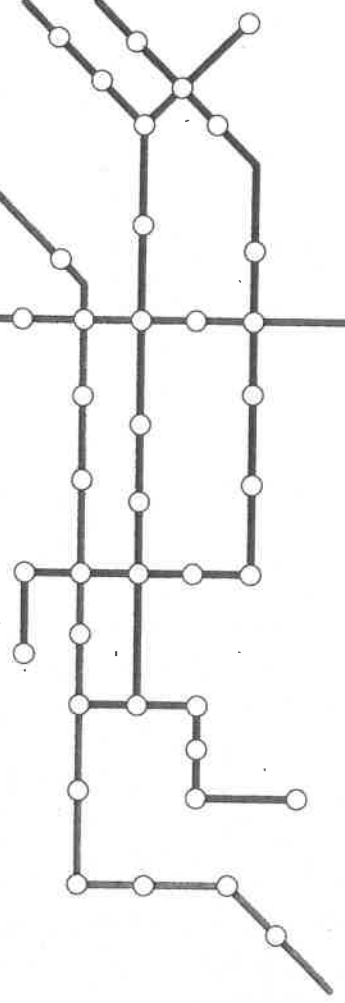

自治体研究社

南海トラフ地震・ 大規模災害に 備える

熊本地震、兵庫県南部地震、
豪雨災害から学ぶ

田結庄良昭=著
Taimosho Ryoujiaki



地域地質研究報告

5 号分の 1 地質図幅

京都(11)第 51 号

NJ 33-14-8

大阪東北部地域の地質

宮地良典・田結庄良昭・寒川 旭

平成 13 年

地質調査所