

# 家賃領収通

収入印紙



物件	四條畷市楠公1-9番地内 サニーコートパーキング 区画番号8・10	
期間	平成29年4月～平成30年3月	
家主	堀 潤治	四條畷市南野1丁目6番33号
借主	森本 勉	四條畷市南野2丁目5-20
賃料	約定・壹ヶ月 1万円	

月	領収印	領収日	月	領収印	領収日
1	1	1月14日	7		7月17日
2		2月15日	8		8月15日
3		3月18日	9		9月15日
4		4月15日	10		10月16日
5		5月16日	11		11月15日
6		6月15日	12		12月15日

# 家賃領収通

収入印紙



物件	四條畷市楠公1-9-1 旧・おこのみ「わたり」跡の店舗	
期間	平成29年4月～平成30年3月	
家主	堀 庸子	四條畷市南野1丁目6番33号
借主	森本 勉	四條畷市南野2丁目5-20
賃料	約定・壹ヶ月 5万円	

月	領収印	領収日	月	領収印	領収日
1	-	1月14日	7	-	7月17日
2	-	2月15日	8	-	8月15日
3	-	3月18日	9	-	9月15日
4	-	4月15日	10	-	10月16日
5	-	5月16日	11	-	11月15日
6	-	6月15日	12	-	12月15日

# 賃貸借契約書



平成 29 年 3 月 15 日

賃貸人 堀庸子 を甲とし、賃借人 森本勉 を乙とし  
下記物件に関する賃貸借契約を下記の通り締結する。

賃貸借物件の表示	
所在地	大阪府四條畷市楠公 1-9-1
建物名称	旧・おこのみ「わたり」跡の店舗

賃料	
賃料	月額 5 万円

入居者	
賃借人	森本勉 大阪府四條畷市南野 2 丁目 5-20

賃貸期間	
右期間	平成 29 年 4 月 / 日 ~ 平成 30 年 3 月 31 日
特記事項	なお、契約末日までに甲乙何れからの申し出が無い場合は 翌年 3 月末日迄延長する。翌々年以降もこれに順ずる。

禁止事項	
乙は本契約で賃借する物件を他者に転貸してはならない。	

甲 大阪府四條畷市南野 1 丁目 6 番 33 号 堀庸子

乙 大阪府四條畷市南野 2 丁目 5-20 森本勉



# 賃貸借契約書

平成 29 年 3 月 15 日

賃貸人 堀潤治 を甲とし、賃借人 森本勉 を乙とし  
下記物件に関する賃貸借契約を下記の通り締結する。

賃貸借物件の表示	
所在地	大阪府四條畷市楠公 1 - 9 番地内
建物名称	サニーコートパーキング 区画番号 8 及び 10

賃料	
賃料	月額 1 万円

入居者	
賃借人	森本勉 大阪府四條畷市南野 2 丁目 5 - 20

賃貸期間	
右期間	平成 29 年 4 月 1 日 ~ 平成 30 年 3 月 31 日
特記事項	なお、契約末日までに甲乙何れからの申し出が無い場合は 翌年 3 月末日迄延長する。翌々年以降もこれに順ずる。

禁止事項	
乙は本契約で賃借する物件を他者に転貸してはならない。又、 来客専用駐車場とし、乙所有車を常駐させてはならない。	

甲 大阪府四條畷市南野 1 丁目 6 番 33 号 堀潤治

乙 大阪府四條畷市南野 2 丁目 5 - 20 森本勉 



事務所費 B

維持管理費

29年度分

整理番号

電気料金振込受領証

29年 6月分	金額	億	千	百	十	万	千	百	十	円
										28,618
お支払日	29年 6月 18日	ご使用開始	5月22日から 6月18日まで							
お支払場所	森本 池 様	お支払口座	有楽町等							
お支払金額	17,167,251.09(0100)	ご使用電	電料料金内訳							
契約	力率 %	電料	電料							
KVA又はkW		電料	電料							
31		122	-							
燃料費調整額(円換)			-282.99円							
再工不従還賦金(円換)			322円							

ご使用場所  
四條郡市  
梅公 1JTB9-1

交付局 (金融機関) 日附印  
36283  
29.7.

担当営業所  
守口営業所  
0800-777-8016  
ご連絡の際は番号をよく  
お確かめ下さい。

取入印紙不要

振込人 〇関西電力株式会社 (金融機関)→お客さま

電気料金振込受領証

29年 5月分	金額	億	千	百	十	万	千	百	十	円
										36,820
お支払日	29年 5月 21日	ご使用開始	4月19日から 5月21日まで							
お支払場所	森本 池 様	お支払口座	有楽町等							
お支払金額	17,167,251.09(0100)	ご使用電	電料料金内訳							
契約	力率 %	電料	電料							
KVA又はkW		電料	電料							
31		150	-							
燃料費調整額(円換)			-382.47円							
再工不従還賦金(円換)			396円							

ご使用場所  
四條郡市  
梅公 1JTB9-1

交付局 (金融機関) 日附印  
36283  
29.5.23

担当営業所  
守口営業所  
0800-777-8016  
ご連絡の際は番号をよく  
お確かめ下さい。

取入印紙不要

振込人 〇関西電力株式会社 (金融機関)→お客さま

電気料金振込受領証

29年 4月分	金額	億	千	百	十	万	千	百	十	円
										38,019
お支払日	29年 4月 18日	ご使用開始	3月17日から 4月18日まで							
お支払場所	森本 池 様	お支払口座	有楽町等							
お支払金額	17,167,251.09(0100)	ご使用電	電料料金内訳							
契約	力率 %	電料	電料							
KVA又はkW		電料	電料							
31		159	-							
燃料費調整額(円換)			-459.44円							
再工不従還賦金(円換)			357円							

ご使用場所  
四條郡市  
梅公 1JTB9-1

交付局 (金融機関) 日附印  
36283  
29.5.23

担当営業所  
守口営業所  
0800-777-8016  
ご連絡の際は番号をよく  
お確かめ下さい。

取入印紙不要

振込人 〇関西電力株式会社 (金融機関)→お客さま

経費の範囲

- 調査研究費
- 研修費
- 広報費
- 広聴費
- 要請・陳情活動費
- 会議費
- 資料作成費
- 資料購入費
- 通信交通費
- 人件費
- 事務所費

使途項目

- 交通費
- 宿泊費
- 自動車借上料
- 燃料費
- 有料道路通行料
- 駐車料金
- 運送搬費
- 土産代
- 会場借上料
- 機械器具等借上料
- 委託料
- 講師謝礼
- 飲食費
- 出席者負担金
- 会費
- 印刷製本費
- 翻訳料
- 消耗品費
- 新聞雑誌購読料
- 書籍購入費
- 資料購入費
- 固定電話料金
- 携帯電話料金
- インターネット料金
- 貸金
- 貸借料
- 維持管理費
- 備品購入費

電気料金振込受領証

29年 9月分	金額	千	百	十	万	千	百	十	円
						3	1	7	5
お支払人	森本 勉 様	ご使用期間	8月22日から 9月19日まで						
お支払日	8月22日	お支払番号	消費税率等 相当額 (円未満)	25円					
お支払金額	17,167.251.09.0100	ご使用電 力率 %	電気料金内訳 (円)						
契約 kW又はkVA									
31			135						
燃料費調整額(円未満)			+24.24円						
再工子促進賦課金(円未満)			356円						

ご使用場所  
四條郡市  
株公 1JTB9-1

交付局 (金融機関) 日附印	36283 29.9.26 四條郡市 株公
担当営業所	
守口営業所	
0800-777-8016	
ご連絡の際は番号をよく お確かめ下さい。	
振込人 〇関西電力株式会社 (金融機関→お客さま)	

電気料金振込受領証

29年 8月分	金額	千	百	十	万	千	百	十	円
						4	4	5	4
お支払人	森本 勉 様	ご使用期間	7月20日から 8月21日まで						
お支払日	8月21日	お支払番号	消費税率等 相当額 (円未満)	32円					
お支払金額	17,167.251.09.0100	ご使用電 力率 %	電気料金内訳 (円)						
契約 kW又はkVA									
31			178						
燃料費調整額(円未満)			-158.20円						
再工子促進賦課金(円未満)			469円						

ご使用場所  
四條郡市  
株公 1JTB9-1

交付局 (金融機関) 日附印	36283 29.9.25 四條郡市 株公
担当営業所	
守口営業所	
0800-777-8016	
ご連絡の際は番号をよく お確かめ下さい。	
振込人 〇関西電力株式会社 (金融機関→お客さま)	

電気料金振込受領証

29年 7月分	金額	千	百	十	万	千	百	十	円
						3	9	5	9
お支払人	森本 勉 様	ご使用期間	6月19日から 7月19日まで						
お支払日	7月19日	お支払番号	消費税率等 相当額 (円未満)	25円					
お支払金額	17,167.251.09.0100	ご使用電 力率 %	電気料金内訳 (円)						
契約 kW又はkVA									
31			159						
燃料費調整額(円未満)			-372.02円						
再工子促進賦課金(円未満)			419円						

ご使用場所  
四條郡市  
株公 1JTB9-1

交付局 (金融機関) 日附印	36283 29.9.22 四條郡市 株公
担当営業所	
守口営業所	
0800-777-8016	
ご連絡の際は番号をよく お確かめ下さい。	
振込人 〇関西電力株式会社 (金融機関→お客さま)	

整理番号

経費の範囲

- 調査研究費
- 研修費
- 広報費
- 広聴費
- 要請・陳情活動費
- 会議費
- 資料作成費
- 資料購入費
- 通信交通費
- 人件費
- 事務所費

使途項目

- 交通費
- 宿泊費
- 自動車借上料
- 燃料費
- 有料道路通行料
- 駐車料金
- 通信運搬費
- 土産代
- 会場借上料
- 機械器具等借上料
- 委託料
- 講師謝礼
- 飲食費
- 出席者負担金
- 会費
- 印刷製本費
- 翻訳料
- 消耗品費
- 新聞雑誌購読料
- 書籍購入費
- 資料購入費
- 固定電話料金
- 携帯電話料金
- インターネット料金
- 賃金
- 賃借料
- 維持管理費
- 備品購入費

整理番号

経費の範囲

- 調査研究費
- 研修費
- 広報費
- 広聴費
- 要請・陳情活動費
- 会議費
- 資料作成費
- 資料購入費
- 通信交通費
- 人件費
- 事務所費

使途項目

- 交通費
- 宿泊費
- 自動車借上料
- 燃料費
- 有料道路通行料
- 駐車料金
- 通信運搬費
- 土産代
- 会場借上料
- 機械器具等借上料
- 委託料
- 講師謝礼
- 飲食費
- 出席者負担金
- 会費
- 印刷製本費
- 翻訳料
- 消耗品費
- 新聞雑誌購読料
- 書籍購入費
- 資料購入費
- 固定電話料金
- 携帯電話料金
- インターネット料金
- 賃金
- 借料
- 維持管理費
- 備品購入費

電気料金振込受領証

29年12月分	金額	千	百	十	万	千	百	十	円
						3	1	3	2
お振込先	森本 勉様								
お振込日	11月20日から12月18日まで								
お振込元	口座番号	消費税率	相当額	ご使用料	電気料金内訳				
	17-16-7251-09-0100	10%	282円						
	契約 KVA又はkW	%							
	31				134				
燃料費調整額(再掲)					+10.69円				
再生素子促進費(再掲)					35.3円				

ご使用場所  
四條郡市  
橋公 1丁目9-1

交付局 (金融機関) 日附印

36283  
130.1.19

担当営業所  
守口営業所  
0800-777-8810

連絡の際は番号をよく  
ご確認ください。

振込人 〇関西電力株式会社 (金融機関へお寄せま)

取入印 振込不要

電気料金振込受領証

29年11月分	金額	千	百	十	万	千	百	十	円
						2	9	6	4
お振込先	森本 勉様								
お振込日	10月19日から11月19日まで								
お振込元	口座番号	消費税率	相当額	ご使用料	電気料金内訳				
	17-16-7251-09-0100	10%	219円						
	契約 KVA又はkW	%							
	31				128				
燃料費調整額(再掲)					+15.32円				
再生素子促進費(再掲)					33.7円				

ご使用場所  
四條郡市  
橋公 1丁目9-1

交付局 (金融機関) 日附印

36283  
19.12.19

担当営業所  
守口営業所  
0800-777-8810

連絡の際は番号をよく  
ご確認ください。

振込人 〇関西電力株式会社 (金融機関へお寄せま)

取入印 振込不要

電気料金振込受領証

29年10月分	金額	千	百	十	万	千	百	十	円
						2	6	0	6
お振込先	森本 勉様								
お振込日	9月20日から10月18日まで								
お振込元	口座番号	消費税率	相当額	ご使用料	電気料金内訳				
	17-16-7251-09-0100	10%	193円						
	契約 KVA又はkW	%							
	31				114				
燃料費調整額(再掲)					+22.73円				
再生素子促進費(再掲)					30.0円				

ご使用場所  
四條郡市  
橋公 1丁目9-1

交付局 (金融機関) 日附印

36283  
10.12.30

担当営業所  
守口営業所  
0800-777-8810

連絡の際は番号をよく  
ご確認ください。

振込人 〇関西電力株式会社 (金融機関へお寄せま)

取入印 振込不要



整理番号

電気料金振込受領証

30年 2月分	金額	千	百	十	万	千	百	十	円
					3	9	1	4	
お支払日	30年 2月 19日	お支払場所	森本 勉様	お支払金額	2887円	お支払手数料	0円	お支払合計	2887円
お支払元	17:16:7251:09:0100	お支払先	消費税率 10%	お支払先住所	〒161-0001	お支払先名称	東京電力株式会社	お支払先住所	〒12-8550
お支払元	17:16:7251:09:0100	お支払先	消費税率 10%	お支払先住所	〒161-0001	お支払先名称	東京電力株式会社	お支払先住所	〒12-8550
お支払元	17:16:7251:09:0100	お支払先	消費税率 10%	お支払先住所	〒161-0001	お支払先名称	東京電力株式会社	お支払先住所	〒12-8550

ご使用場所  
四国電力株式会社  
林松 1丁目9-1

受付局 (金融機関) 日附印

34110  
18.3.26

担当営業所  
守口営業所  
0800-77-8810

運賃の額は番号を  
ご確認ください。

振込人 四国電力株式会社 (金融機関一が署名)

振込依頼書

30年 1月分	金額	千	百	十	万	千	百	十	円
					4	4	5	9	
お支払日	17:16:7251:09:0100	お支払場所	森本 勉様	お支払金額	3100円	お支払手数料	0円	お支払合計	3100円

12/19-1/22

森本 勉様

#17167251090100

受付局 (金融機関) 日附印

36285  
30.2.16

振込人 四国電力株式会社 (金融機関一が署名)

お支払期限日 (金融機関取扱期限日) 2月21日

上記期限を過ぎた場合は、金融機関でのお支払いは断念いたします。  
お近くのコンビニエンスストアでお支払いをお願いします。  
なお、本票は、3月6日まで、コンビニエンスストアでお取扱いできます。

(印刷日等に関する詳しい内容は裏面をご覧ください。)

(注意) 本書により集金することはありません。

切の取らないでお支払い窓口にお出しください。

注意 ゆうちょ銀行でお支払いの際は、左側の2枚をお出しください。

経費の範囲

- 調査研究費
- 研修費
- 広報費
- 広聴費
- 要請・陳情活動費
- 会議費
- 資料作成費
- 資料購入費
- 通信交通費
- 人件費
- 事務所費

使途項目

- 交通費
- 宿泊費
- 自動車借上料
- 燃料費
- 有料道路通行料
- 駐車料金
- 通信運搬費
- 土産代
- 会場借上料
- 機械器具等借上料
- 委託料
- 講師謝礼
- 飲食費
- 出席者負担金
- 会費
- 印刷製本費
- 翻訳料
- 消耗品費
- 新聞雑誌購読料
- 書籍購入費
- 資料購入費
- 固定電話料金
- 携帯電話料金
- インターネット料金
- 賃金
- 賃借料
- 維持管理費
- 備品購入費

領収書等貼付用紙

29年度分

大阪広域水道企業団  
納入通知書兼領収書  
四條畷(公)

楠公1丁目9-1

使用場所

使用者氏名 森本 勉 様

使用者番号	100-200-0000-02
使用期間	平成29年 6月 5日 平成29年 8月 3日
使用水量	1 m <sup>3</sup>
水道料金	1,580 円
下水道使用料	1,198 円
合計金額	2,778 円 ( 205 円)
納入期限	平成29年 9月15日

上記の合計金額を納付してください。  
※ ()内は上記金額に含まれる消費税相当額です。

上記の請求合計額を納入期限内に、裏面の金融機関等に  
本用紙を添えてお支払いください。  
納入期限を過ぎますと、金融機関でのお支払いはできま  
せん。本署到着以前にお支払いの場合は、行き違いです  
のであしからず、ご容赦願います。

大阪広域水道企業団 四條畷水道センター所  
四條畷市下水道使用料徴収専務受託者

上記請求合計金額を領収しました。

領収日付印  
36283  
29.7.7  
大阪 小島米  
収入印紙不要 (お客様控)

取納取扱金融機関  
大阪広域水道企業団  
企業出納員  
お問い合わせ先は裏面を  
ご参照ください。

00920-8-960052  
四條畷水道センター  
(収納代行会社)  
りそな決済サービス(株)

大阪広域水道企業団  
納入通知書兼領収書  
四條畷(公)

楠公1丁目9-1

使用場所

使用者氏名 森本 勉 様

使用者番号	100-200-0000-02
使用期間	平成29年 4月 5日 平成29年 6月 5日
使用水量	2 m <sup>3</sup>
水道料金	1,580 円
下水道使用料	1,198 円
合計金額	2,778 円 ( 205 円)
納入期限	平成29年 7月15日

上記の合計金額を納付してください。  
※ ()内は上記金額に含まれる消費税相当額です。

上記の請求合計額を納入期限内に、裏面の金融機関等に  
本用紙を添えてお支払いください。  
納入期限を過ぎますと、金融機関でのお支払いはできま  
せん。本署到着以前にお支払いの場合は、行き違いです  
のであしからず、ご容赦願います。

大阪広域水道企業団 四條畷水道センター所  
四條畷市下水道使用料徴収専務受託者

上記請求合計金額を領収しました。

領収日付印  
36283  
29.7.7  
大阪 小島米  
収入印紙不要 (お客様控)

取納取扱金融機関  
大阪広域水道企業団  
企業出納員  
お問い合わせ先は裏面を  
ご参照ください。

00920-8-960052  
四條畷水道センター  
(収納代行会社)  
りそな決済サービス(株)

大阪広域水道企業団  
納入通知書兼領収書  
四條畷(公)

楠公1丁目9-1

使用場所

使用者氏名 森本 勉 様

使用者番号	100-200-0000-02
使用期間	平成29年 2月 3日 平成29年 4月 5日
使用水量	2 m <sup>3</sup>
水道料金	1,580 円
下水道使用料	1,198 円
合計金額	2,778 円 ( 205 円)
納入期限	平成29年 5月15日

上記の合計金額を納付してください。  
※ ()内は上記金額に含まれる消費税相当額です。

上記の請求合計額を納入期限内に、裏面の金融機関等に  
本用紙を添えてお支払いください。  
納入期限を過ぎますと、金融機関でのお支払いはできま  
せん。本署到着以前にお支払いの場合は、行き違いです  
のであしからず、ご容赦願います。

大阪広域水道企業団 四條畷水道センター所  
四條畷市下水道使用料徴収専務受託者

上記請求合計金額を領収しました。

領収日付印  
領収第1号  
29.5.23  
大阪 小島米  
収入印紙不要 (お客様控)

取納取扱金融機関  
大阪広域水道企業団  
企業出納員  
お問い合わせ先は裏面を  
ご参照ください。

00920-8-960052  
四條畷水道センター  
(収納代行会社)  
りそな決済サービス(株)

- 整理番号
- 経費の範囲
- 調査研究費
  - 研修費
  - 広報費
  - 広聴費
  - 要請

自動車借上料

飲食費

- インターネット料金
- 賃金
- 賃借料
- 維持管理費
- 備品購入費

領収書等貼付用紙

29年度分

整理番号

経費の範囲

- 調査研究費
- 研修費
- 広報費

大阪広域水道企業団  
納入通知書兼領収書  
四條驛 (公)

楠公1丁目9-1

使用場所

使用者氏名 森本 勉 様

使用者番号	100-200-0000-02
使用期間	平成29年12月 5日 平成30年 2月 5日
使用水量	2 m <sup>3</sup>
水道料金	1,580 円
下水道使用料	1,198 円
合計金額	2,778 円 205 円)
納入期限	平成30年 3月15日

上記の合計金額を納付してください。  
※ () 内は上記金額に含まれる消費税相当額です。

上記の請求合計額を納入期限内に、裏面の金融機関等に  
本用紙を添えてお支払いください。  
納入期限を過ぎますと、金融機関でのお支払いはできま  
せん。本書到着以前にお支払いの場合は、行き違いです  
のであしからず、ご容赦願います。

大阪広域水道企業団 四條驛水道センター  
四條驛市下水道使用料徴収事務受託者

上記請求合計金額を領収しました

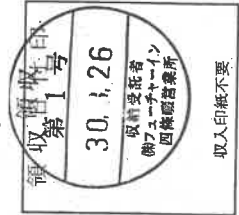

収入印紙不要  
(お客様控)

取納取扱金融機関  
大阪広域水道企業団  
企業出納員  
お問い合わせ先は裏面を  
ご参照ください。

00920-8-960052

四條驛水道センター

(収納代行会社)  
りそな決済サービス(株)

大阪広域水道企業団  
納入通知書兼領収書  
四條驛 (公)

楠公1丁目9-1

使用場所

使用者氏名 森本 勉 様

使用者番号	100-200-0000-02
使用期間	平成29年10月 4日 平成29年12月 5日
使用水量	3 m <sup>3</sup>
水道料金	1,580 円
下水道使用料	1,198 円
合計金額	2,778 円 205 円)
納入期限	平成30年 1月15日

上記の合計金額を納付してください。  
※ () 内は上記金額に含まれる消費税相当額です。

上記の請求合計額を納入期限内に、裏面の金融機関等に  
本用紙を添えてお支払いください。  
納入期限を過ぎますと、金融機関でのお支払いはできま  
せん。本書到着以前にお支払いの場合は、行き違いです  
のであしからず、ご容赦願います。

大阪広域水道企業団 四條驛水道センター  
四條驛市下水道使用料徴収事務受託者

上記請求合計金額を領収しました

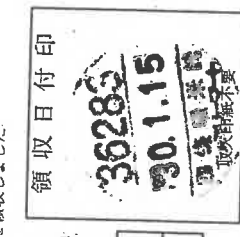

収入印紙不要  
(お客様控)

取納取扱金融機関  
大阪広域水道企業団  
企業出納員  
お問い合わせ先は裏面を  
ご参照ください。

00920-8-960052

四條驛水道センター

(収納代行会社)  
りそな決済サービス(株)

大阪広域水道企業団  
納入通知書兼領収書  
四條驛 (公)

楠公1丁目9-1

使用場所

使用者氏名 森本 勉 様

使用者番号	100-200-0000-02
使用期間	平成29年 8月 3日 平成29年10月 4日
使用水量	1 m <sup>3</sup>
水道料金	1,580 円
下水道使用料	1,198 円
合計金額	2,778 円 205 円)
納入期限	平成29年11月15日

上記の合計金額を納付してください。  
※ () 内は上記金額に含まれる消費税相当額です。

上記の請求合計額を納入期限内に、裏面の金融機関等に  
本用紙を添えてお支払いください。  
納入期限を過ぎますと、金融機関でのお支払いはできま  
せん。本書到着以前にお支払いの場合は、行き違いです  
のであしからず、ご容赦願います。

大阪広域水道企業団 四條驛水道センター  
四條驛市下水道使用料徴収事務受託者

上記請求合計金額を領収しました



収入印紙不要  
(お客様控)

取納取扱金融機関  
大阪広域水道企業団  
企業出納員  
お問い合わせ先は裏面を  
ご参照ください。

00920-8-960052

四條驛水道センター

(収納代行会社)  
りそな決済サービス(株)

料 行 料 金 課 料 金 金

- 買金
- 賃借料
- 維持管理費
- 備品購入費



(株) シェル石油大阪発売所  
 四条囃中央  
 大阪府四条囃市  
 西中野一丁目1番1号  
 TEL:072-878-1461 SS:40116-44197

領収書

2017年12月06日 15:34 伝票No.2582  
 取引通番 7333

PONTA 会員 様  
 330-44197-0000-0003 40116  
 022179186000742  
 PONTA CARD

0310-00 8803  
 灯油 P24 ￥1600  
 数量 20.00L  
 単価 @80

合計 ￥1,600  
 (内税分消費税 ￥119)  
 お預り ￥2,000  
 お釣り ￥400

利用可能ポイント 164P  
 今回ポイント 20P

4:0000000-0:0000000 09

処理日付: 2017/12/06 8803-8804  
 100取引  
 領収書に添えさせていただきます。  
 今回ポイントが反映されるまで、  
 お時間をいただく場合がございます。

エントリー&昭和シェルのご利用で  
**300万円分** Ponta  
**山分け!**  
期間中 合計2,000円(税込)以上ご利用が対象です  
 期間: 12/1(金)~12/31(日)  
 キャンペーンエントリー詳細はこちら▶

アンケート回答で **毎月1,000名様に!**  
**Amazonギフト券**  
**500円分をプレゼント!**  
 アンケート回答はこちら▶

\*Amazonギフト券の応募は、スマートフォンまたはPCからのみとなります。  
<http://tellshell.shell.com/jpn>

釣 銭

400円



2038609009283

本券を精算機にお持ちになり、  
 お釣りをお受けとりください。  
 (当日限り有効です)

紙田付代金

(株) シェル石油大阪発売所  
 四条囃中央  
 大阪府四条囃市  
 西中野一丁目1番1号  
 TEL:072-878-1461 SS:40116-44197

領収書

2017年12月27日 13:33 伝票No.0890  
 取引通番 9295

PONTA 会員 様  
 330-44197-0000-0003 40116  
 022179186000742  
 PONTA CARD

0310-00 3389  
 灯油 P24 ￥1600  
 数量 20.00L  
 単価 @80

合計 ￥1,600  
 (内税分消費税 ￥119)  
 お預り ￥10,000  
 お釣り ￥8,400

利用可能ポイント 228P  
 今回ポイント 20P

4:0000000-0:0000000 09

処理日付: 2017/12/27 3389-3390  
 100取引  
 領収書にかえさせていただきます。  
 今回ポイントが反映されるまで、  
 お時間をいただく場合がございます。

エントリー&昭和シェルのご利用で  
**300万円分** Ponta  
**山分け!**  
期間中 合計2,000円(税込)以上ご利用が対象です  
 期間: 12/1(金)~12/31(日)  
 キャンペーンエントリー詳細はこちら▶

アンケート回答で **毎月1,000名様に!**  
**Amazonギフト券**  
**500円分をプレゼント!**  
 アンケート回答はこちら▶

\*Amazonギフト券の応募は、スマートフォンまたはPCからのみとなります。  
<http://tellshell.shell.com/jpn>

釣 銭

8,400円



2038809017408

本券を精算機にお持ちになり、  
 お釣りをお受けとりください。  
 (当日限り有効です)

29年度分

整理番号

経費の範囲

- 調査研究費
- 研修費
- 広報費
- 広聴費
- 要請・陳情活動費
- 会議費
- 資料作成費
- 資料購入費
- 通信交通費
- 人件費
- 事務所費

使途項目

- 交通費
- 宿泊費
- 自動車借上料
- 燃料費
- 有料道路通行料
- 駐車料金
- 通信運搬費
- 土産代
- 会場借上料
- 機械器具等借上料
- 委託料
- 講師謝礼
- 飲食費
- 出席者負担金
- 会費
- 印刷製本費
- 翻訳料
- 消耗品費
- 新聞雑誌購読料
- 書籍購入費
- 資料購入費
- 固定電話料金
- 携帯電話料金
- インターネット料金
- 貸金
- 貸借料
- 維持管理費
- 備品購入費

経費の範囲

- 調査研究費
- 研修費
- 広報費
- 広聴費
- 要請・陳情活動費
- 会議費
- 資料作成費
- 資料購入費
- 通信交通費
- 人件費
- 事務所費

使途項目

- 交通費
- 宿泊費
- 自動車借上料
- 燃料費
- 有料道路通行料
- 駐車料金
- 通信運搬費
- 土産代
- 会場借上料
- 機械器具等借上料
- 委託料
- 講師謝礼
- 飲食費
- 出席者負担金
- 会費
- 印刷製本費
- 翻訳料
- 消耗品費
- 新聞雑誌購読料
- 書籍購入費
- 資料購入費
- 固定電話料金
- 携帯電話料金
- インターネット料金
- 賃金
- 賃借料
- 維持管理費
- 備品購入費

(株) シェル石油大阪発売所  
 四条囃中央  
 大阪府四条囃市  
 西中野一丁目1番1号  
 TEL:072-878-1461 SS:40116-44197



(株) シェル石油大阪 発所  
 四条囃中央  
 大阪府四条囃市  
 西中野一丁目1番1号  
 TEL:072-878-1461 SS:40116-44197

領収書

2018年01月29日 19:01 伝票No.8902  
 取引通番 5267

PONTA 会員 様  
 330-44197-0000-0003 40116  
 022179186000742  
 PONTA CARD

0310-00 1313  
 灯油 P24 ¥1640  
 数量 20.00L  
 単価 82

合計 ¥1,640  
 (内税分消費税 ¥121)  
 お預り ¥10,000  
 お釣り ¥8,360

利用可能ポイント 471P  
 今回ポイント 20P

4:0000000-0:0000000 09

処理日付: 2018/01/29 1313-1314  
 100取引  
 領収書にかえさせていただきます。  
 今回ポイントが反映されるまで、  
 お時間をいただく場合がございます。

アンケート回答で 毎月1,000名様に  
**Amazonギフト券 500円分をプレゼント!**  
 アンケート回答はこちら



\*Amazonギフト券の応募は、スマートフォンまたはPCからのみとなります。

http://tellshell.shell.com/jpn

釣 銭

8,360円



2039109040639

※本紙

領収書

2018年02月21日 18:44 伝票No.7864  
 取引通番 7900

PONTA 会員 様  
 330-44197-0000-0003 40116  
 022179186000742  
 PONTA CARD

0310-00 6805  
 灯油 P23 ¥1640  
 数量 20.00L  
 単価 82

合計 ¥1,640  
 (内税分消費税 ¥121)  
 お預り ¥2,000  
 お釣り ¥360

利用可能ポイント 691P  
 今回ポイント 20P

4:0000000-0:0000000 08

処理日付: 2018/02/21 6805-6806  
 100取引  
 領収書にかえさせていただきます。  
 今回ポイントが反映されるまで、  
 お時間をいただく場合がございます。

Ponta ローソンと昭和シェル 同日利用で  
 どちらもお買上げ Pontaポイント **2倍!**  
 キャンペーン期間: 2/20(水)~3/12(月)  
 同じPontaカードでご利用ください。

アンケート回答で 毎月1,000名様に  
**Amazonギフト券 500円分をプレゼント!**  
 アンケート回答はこちら



\*Amazonギフト券の応募は、スマートフォンまたはPCからのみとなります。

http://tellshell.shell.com/jpn

釣 銭

360円



2039308074893

領収書等貼付用紙

29 年度分

整理番号



(株) シェル石油大阪発売所  
 四条畷中央  
 大阪府四条畷市  
 西中野一丁目1番1号  
 TEL:072-878-1461 SS:40116-44197

領収書

2018年03月10日 10:14 伝票No.0664  
 取引通番 9712

PONTA 会員 様  
 330-44197-0000-0003 40116  
 022179186000742  
 PONTA CARD

0310-00 3829  
 灯油 P23 ¥1440  
 数量 18.00L  
 単価 80

合計 ¥1,440  
 (内税分消費税 ¥107)  
 お預り ¥2,000  
 お釣り ¥560

利用可能ポイント 763P  
 今回ポイント 18P

4:0000000-0:0000000 08

処理日付: 2018/03/10 3829-3830  
 100取引  
 領収書にかえさせていただきます。  
 今回ポイントが反映されるまで、  
 お時間をいただく場合がございます。

Ponta ローソンと昭和シェル  
 同日利用で  
 どちらもお買上げ  
 Pontaポイント **2倍!**  
 キャンペーン期間: 2/20(火)~3/12(月)  
 同じPontaカードでご利用ください。

アンケート回答で **毎月1,000名様に!**  
**Amazonギフト券**  
**500円分をプレゼント!**  
 アンケート回答はこちら  
\*Amazonギフト券の応募は、スマートフォンまたはPCからのみとなります。

<http://tellshell.shell.com/jpn>

釣 銭

560円



線  
か  
ら  
右  
に  
添  
付

- 経費の範囲
- 調査研究費
  - 研修費
  - 広報費
  - 広聴費
  - 要請・陳情活動費
  - 会議費
  - 資料作成費
  - 資料購入費
  - 通信交通費
  - 人件費
  - 事務所費

- 使途項目
- 交通費
  - 宿泊費
  - 自動車借上料
  - 燃料費
  - 有料道路通行料
  - 駐車料金
  - 通信運搬費
  - 土産代
  - 会場借上料
  - 機械器具等借上料
  - 委託料
  - 講師謝礼
  - 飲食費
  - 出席者負担金
  - 会費
  - 印刷製本費
  - 翻訳料
  - 消耗品費
  - 新聞雑誌購読料
  - 書籍購入費
  - 資料購入費
  - 固定電話料金
  - 携帯電話料金
  - インターネット料金
  - 賃金
  - 賃借料
  - 維持管理費
  - 備品購入費

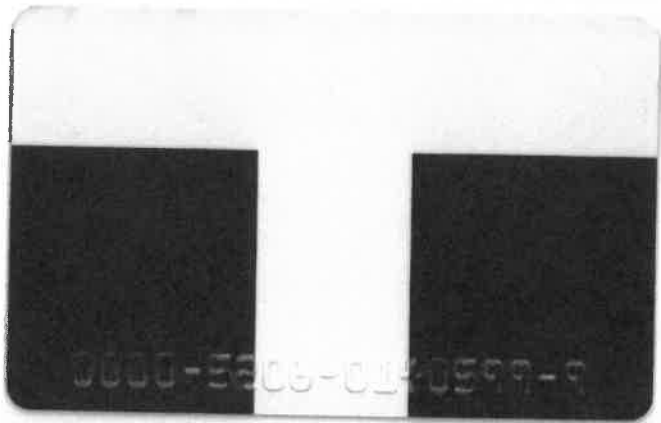

●このカードは、会員規約を承認され、署名された本人のみご利用頂けます。ご署名のないカードはご利用頂けません。●他人に貸与や譲渡をすることはできません。●Pontis安売分には、一部ご利用頂けない店舗がございます。●ご住所等の登録情報が変更されていない場合、ポイントのご利用を停止させていただきます。ご了承ください。

http://www.pontis.jp  
 利用規約はこちら  
 Pontis安売分のSSS検索はこちら  
 http://www.pontis.jp/ss

ご署名 AUTHORIZED SIGNATURE  
 森本 勉  
 Pontis 会員印  
 A.0120

昭和シテイカード  
 お問い合わせ  
 0120-891546

Pontisポイントサービス  
 Pontisカードセンター  
 0120-700011  
 24時間受付

●このカードは、各店舗にてご利用ください。●一部の店舗ではご利用いただけません。●各店舗のサービスは、ご利用の店舗により異なります。詳しくは当社ホームページ（http://www.pontis.jp）をご覧ください。●会員登録は、当社から変更する場合があります。●このカードの有効期限は登録ご利用日より1年間です。●このカードを紛失された方は、お手数ですが、Pontisカードセンターへご連絡ください。 株式会社 ロイヤリティマーケティング 10011010 09120

NAME 森本 勉

レンタル有効期限 2014年 7月 23日

レンタル有効期限は、TSUTAYAでレンタル有効期限が切れた日、TSUTAYAスタッフが記入いたします。

レンタル有効期限はご登録日から1年間です。レンタル有効期限が切れても、Tカードとしてポイントサービスをご利用いただけます。但し、一定期間ご利用のない場合、Tポイント・Tカードは失効します。

カード・ポイントサービスの詳細についてはこちら  
 [URL] http://tsite.jp (PC・ケータイ共通)  
 [TEL] 0570-029294 (年中無休/10:00~21:00)  
 ※本会員は常に定められた会員規約を遵守するものとします。●署名された本人以外には使用出来ません。

5206 BOOK LAND すばる 営業時間 10:00AM~11:00PM (年中無休)  
 ※金曜・土曜・祝日は深夜12:00まで営業 072-878-2541 西条市美田町7番7号