

領収書等貼付用紙

4 年度分

整理番号 36

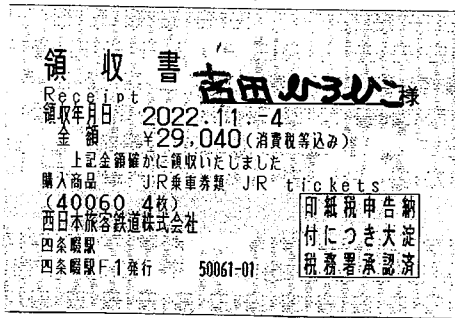

- 経費の範囲
- 調査研究費
 - 研修費
 - 広報費
 - 広聴費
 - 要請・陳情活動費
 - 会議費
 - 資料作成費
 - 資料購入費
 - 通信交通費
 - 人件費
 - 事務所費

- 用途項目
- 交通費
 - 宿泊費
 - 自動車借上料
 - 燃料費
 - 有料道路通行料
 - 駐車料金
 - 通信運搬費
 - 土産代
 - 会場借上料
 - 機械器具等借上料
 - 委託料
 - 講師謝礼
 - 飲食費
 - 出席者負担金
 - 会費
 - 印刷製本費
 - 翻訳料
 - 消耗品費
 - 新聞雑誌購読料
 - 書籍購入費
 - 資料購入費
 - 固定電話料金
 - 携帯電話料金
 - インターネット料金
 - 賃金
 - 賃借料
 - 維持管理費
 - 備品購入費
 - その他の費用

領収書等貼付用紙

年度分	整理番号
-----	------

別紙様式3

支 払 証 明 書	
支 払 金 額	776円 (往復)
支 出 内 容	J R 忍ヶ丘駅→放出駅 (220円を往復) 東京メトロ 東京駅→国会議事堂前駅 (168円を片道) 東京メトロ 赤坂見附→東京駅 (168円を片道)
支 出 年 月 日	令和04年 11月7日 (月)
支 払 先 住 所 ・ 氏 名	
領収書を徴することができない理由	在来線のため領収書を発行することができない

上記のとおり相違ありません。

令和 4年 11月 7日

四條畷市議会議員

吉 田 裕 彦



※この支払証明書は、政務活動費を執行する場合であって、その政務活動費にかかる支払金額の領収書が発行されない時に提出するものとする。

経費の範囲

- 調査研究費
- 研修費
- 広報費
- 広聴費
- 要請・陳情活動費
- 会議費
- 資料作成費
- 資料購入費
- 通信交通費
- 人件費
- 事務所費

使途項目

- 交通費
- 宿泊費
- 自動車借上料
- 燃料費
- 有料道路通行料
- 駐車料金
- 通信運搬費
- 土産代
- 会場借上料
- 機械器具等借上料
- 委託料
- 講師謝礼
- 飲食費
- 出席者負担金
- 会費
- 印刷製本費
- 翻訳料
- 消耗品費
- 新聞雑誌購読料
- 書籍購入費
- 資料購入費
- 固定電話料金
- 携帯電話料金
- インターネット料金
- 賃金
- 賃借料
- 維持管理費
- 備品購入費
- その他の費用

領収書等貼付用紙

年度分

整理番号

別紙様式2

令和4年11月10日提出

調査研究活動報告書（視察・研修）	
出張者氏名	吉田 裕彦
出張先	内閣府及び国土交通省
目的	令和5年度 デジタル田園都市国家構想交付金等要望 令和5年度 子ども・子育て支援新制度における公定価格の 地域区分の見直し要望 令和5年度 防災・安全交付金要望
期間	令和4年11月7日（月曜日）
<p>活動内容</p> <p>令和4年11月7日に、令和5年度 デジタル田園都市国家構想交付金等要望として、内閣府 地方創生推進事務局 淡野博久事務局長と面談・説明する。内容として、政府が成長戦略として位置付けるデジタル田園都市国家構想に基づき、地方におけるデジタル技術の実装を推進し社会課題の解決と地域活性化をめざすべく、令和5年度の交付金等の配分をお願いする。</p> <p>その後、子ども子育て本部へ、令和5年度 子ども・子育て支援新制度における公定価格の地域区分の見直し要望として、子ども子育て本部 吉住啓作統括官と面談・説明する。内容として、令和5年度の子ども・子育て支援新制度における公定価格について、介護保険制度と同様、同一都道府県内で隣接する地域の状況に基づき判断する事が可能とする見直しをお願いする。</p> <p>最後に、国土交通省へ、令和5年度 防災・安全交付金等要望として、松原誠下水道部長と面談・説明する。内容として、令和5年度において、改築対象箇所の中でも、令和3年度末で完成した処理区統合に伴う広域化事業を実施した田原ポンプ場へ流入する区域内で、硫化水素発生による影響により、著しく老朽化した管渠の改築工事を行うための投資が必要となりますので、交付金の配分を要望する。</p> <p>以上、3箇所への要望活動を実施致しました。</p>	

政務調査費による視察・研修及び研究会参加の終了後に作成し収支報告書に添付する。

経費の範囲

- 調査研究費
- 研修費
- 広報費
- 広聴費
- 要請・陳情活動費
- 会議費
- 資料作成費
- 資料購入費
- 通信交通費
- 人件費
- 事務所費

使途項目

- 交通費
- 宿泊費
- 自動車借上料
- 燃料費
- 有料道路通行料
- 駐車料金
- 通信運搬費
- 土産代
- 会場借上料
- 機械器具等借上料
- 委託料
- 講師謝礼
- 飲食費
- 出席者負担金
- 会費
- 印刷製本費
- 翻訳料
- 消耗品費
- 新聞雑誌購読料
- 書籍購入費
- 資料購入費
- 固定電話料金
- 携帯電話料金
- インターネット料金
- 賃金
- 賃借料
- 維持管理費
- 備品購入費
- その他の費用

点線枠内に添付

領収書等貼付用紙

4 年度分

整理番号 36

別紙様式 1

令和 4 年 11 月 2 日 提出

旅 費 明 細 書	
出張者氏名	吉田 裕彦
出張先	内閣府・国土交通省
目的	令和5年度 交付金等要望 令和5年度 公定価格の地域区分の見直し要望
期間	令和 4 年 11 月 7 日 (月) ~ 令和 4 年 11 月 7 日 (月)
所要日数	1 日
宿泊日数	夜
交通費	29,816 円
宿泊費	円
合計	29,816 円
支払日	令和 4 年 11 月 4 日
旅費総額 29,816 円 (内訳) 鉄道運賃 18,596 円 特急料金 11,220 円 急行料金 円 指定料金 円 バス運賃 円 航空運賃 円 その他 () 円 (一人当たり) 29,816 / 円	
利用交通期間経路及び日程 ※線名、キロ数、運賃等を利用交通機関毎に記入すること。	
学研都市・大阪東線 のぞみ 102 号 東京メロ 徒歩 JR 忍ヶ丘駅 === 新大阪駅 === 東京駅 === 国会議事堂前駅 08:50 頃 9:40 頃・9:57 発 12:24 着 12:45 丹羽事務所 徒歩 陳情活動 徒歩 東京メロ のぞみ 衆議院議員会館 内閣府・国土交通省 赤坂見附駅 === 東京駅 13:00~13:30 14:00~16:00 16:45 17:00 頃 17:21 発 245 号 大阪東線・学研都市 === 新大阪駅 === 忍ヶ丘駅 19:48 着 20:40 頃着 -お疲れ様でした。-	

※ ・ 宿泊を伴う場合、事前に議長にこの旅費明細書を提出する。
 ・ 議員はこれを保管し、収支報告書の提出の際に写しを添付する。

経費の範囲

- 調査研究費
- 研修費
- 広報費
- 広聴費
- 要請・陳情活動費
- 会議費
- 資料作成費
- 資料購入費
- 通信交通費
- 人件費
- 事務所費

使途項目

- 交通費
- 宿泊費
- 自動車借上料
- 燃料費
- 有料道路通行料
- 駐車料金
- 通信運搬費
- 土産代
- 会場借上料
- 機械器具等借上料
- 委託料
- 講師謝礼
- 飲食費
- 出席者負担金
- 会費
- 印刷製本費
- 翻訳料
- 消耗品費
- 新聞雑誌購読料
- 書籍購入費
- 資料購入費
- 固定電話料金
- 携帯電話料金
- インターネット料金
- 貸金
- 貸借料
- 維持管理費
- 備品購入費
- その他の費用