

領収書等貼付用紙

令和4年度分

整理番号

11

経費の範囲

- 調査研究費
- 研修費
- 広報費
- 広聴費
- 要請・陳情活動費
- 会議費
- 資料作成費
- 資料購入費
- 通信交通費
- 人件費
- 事務所費

使途項目

- 交通費
- 宿泊費
- 自動車借上料
- 燃料費
- 有料道路通行料
- 駐車料金
- 通信運搬費
- 土産代
- 会場借上料
- 機械器具等借上料
- 委託料
- 講師謝礼
- 飲食費
- 出席者負担金
- 会費
- 印刷製本費
- 翻訳料
- 消耗品費
- 新聞雑誌購読料
- 書籍購入費
- 資料購入費
- 固定電話料金
- 携帯電話料金
- インターネット料金
- 貸金
- 賃借料
- 維持管理費
- 備品購入費
- その他の費用

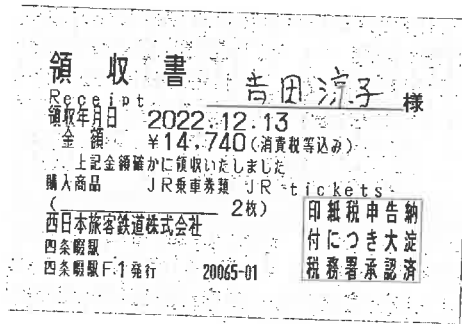

点線枠内に添付

# 領収書等貼付用紙

令和4年度分

整理番号

11

別紙様式1

令和4年12月21日提出

旅 費 明 細 書		
出張者氏名	吉田 涼子	
出張先	東京都千代田区	
目的	東市長、四條畷市、大阪府担当部局の 国への陳情及び要望活動への同行	
期間	令和4年12月19日(月)～ 年 月 日( )	
所要日数	1 日	旅費総額 円
宿泊日数	0 夜	(内訳) 鉄道運賃 9,130 円
交通費	14,740 円	特急料金 5,610 円
宿泊費	円	急行料金 円
合計	14,740 円	指定料金 円
		バス運賃 円
		航空運賃 円
		その他(宿泊費) 円
		(一人当たり) 円
支払日	令和4年12月19日	
利用交通期間経路及び日程 ※線名、キロ数、運賃等を利用交通機関毎に記入すること。 (復) JR 利用 東京 — 新大阪 — 放出 — 忍ヶ丘		

※ ・宿泊を伴う場合、事前に議長にこの旅費明細書を提出する。  
 ・議員はこれを保管し、収支報告書の提出の際に写しを添付する。

## 経費の範囲

- 調査研究費
- 研修費
- 広報費
- 広聴費
- 要請・陳情活動費
- 会議費
- 資料作成費
- 資料購入費
- 通信交通費
- 人件費
- 事務所費

## 使途項目

- 交通費
- 宿泊費
- 自動車借上料
- 燃料費
- 有料道路通行料
- 駐車料金
- 通信運搬費
- 土産代
- 会場借上料
- 機械器具等借上料
- 委託料
- 講師謝礼
- 飲食費
- 出席者負担金
- 会費
- 印刷製本費
- 翻訳料
- 消耗品費
- 新聞雑誌購読料
- 書籍購入費
- 資料購入費
- 固定電話料金
- 携帯電話料金
- インターネット料金
- 賃金
- 賃借料
- 維持管理費
- 備品購入費
- その他の費用

# 領収書等貼付用紙

令和4年度分

整理番号

12

## 経費の範囲

- 調査研究費
- 研修費
- 広報費
- 広聴費
- 要請・陳情活動費
- 会議費
- 資料作成費
- 資料購入費
- 通信交通費
- 人件費
- 事務所費

## 使途項目

- 交通費
- 宿泊費
- 自動車借上料
- 燃料費
- 有料道路通行料
- 駐車料金
- 通信運搬費
- 土産代
- 会場借上料
- 機械器具等借上料
- 委託料
- 講師謝礼
- 飲食費
- 出席者負担金
- 会費
- 印刷製本費
- 翻訳料
- 消耗品費
- 新聞雑誌購読料
- 書籍購入費
- 資料購入費
- 固定電話料金
- 携帯電話料金
- インターネット料金
- 賃金
- 賃借料
- 維持管理費
- 備品購入費
- その他の費用

## 領 収 証

2022年12月19日

吉田涼子 様

金14,740円

ただし、乗車券類代として、上記金額を受領しました。

本領収証は時間がたつと文字が薄くなる場合がありますので、長期間保存する場合はコピーをお取り下さい。

印紙税申告納付につき渋谷税務署承認済

東日本旅客鉄道株式会社  
東京832 No.000030



# 領収書等貼付用紙

令和4年度分

整理番号

12

別紙様式1

令和4年12月21日提出

旅 費 明 細 書			
出張者氏名	吉田 涼子		
出張先	東京都千代田区		
目的	東市長、四條畷市、大阪府担当部局の 国への陳情及び要望活動への同行		
期間	令和4年12月19日(月)～ 年 月 日( )		
所要日数	1 日	旅費総額	円
宿泊日数	0 夜	(内訳) 鉄道運賃	9,130 円
		特急料金	5,610 円
		急行料金	円
交通費	14,740 円	指定料金	円
		バス運賃	円
		航空運賃	円
宿泊費	円	その他(宿泊費)	円
合計	14,740 円	(一人当たり)	円
支払日	令和4年12月19日		
利用交通期間経路及び日程 ※線名、キロ数、運賃等を利用交通機関毎に記入すること。 (往) JR 利用 忍ヶ丘 — 放出 — 新大阪 — 東京			

※ ・宿泊を伴う場合、事前に議長にこの旅費明細書を提出する。  
 ・議員はこれを保管し、収支報告書の提出の際に写しを添付する。

## 経費の範囲

- 調査研究費
- 研修費
- 広報費
- 広聴費
- 要請・陳情活動費
- 会議費
- 資料作成費
- 資料購入費
- 通信交通費
- 人件費
- 事務所費

## 使途項目

- 交通費
- 宿泊費
- 自動車借上料
- 燃料費
- 有料道路通行料
- 駐車料金
- 通信運搬費
- 土産代
- 会場借上料
- 機械器具等借上料
- 委託料
- 講師謝礼
- 飲食費
- 出席者負担金
- 会費
- 印刷製本費
- 翻訳料
- 消耗品費
- 新聞雑誌購読料
- 書籍購入費
- 資料購入費
- 固定電話料金
- 携帯電話料金
- インターネット料金
- 賃金
- 賃借料
- 維持管理費
- 備品購入費
- その他の費用

# 領収書等貼付用紙

令和4年度分

整理番号

11/12

別紙様式2

令和4年12月24日提出

調査研究活動報告（視察・研修）	
出張者氏名	吉田 涼子
主張先	国土交通省・厚生労働省・内閣府 東京都千代田区霞が関2-1-3
目的	市長部局と共に国交省・厚労省・内閣府へ予算要望
期間	令和4年12月19日（月）～令和4年12月19日（月）
<p>国土交通省へ「四條畷市交通安全事業に係る社会資本整備総合交付金要望書」市道逢阪生駒口線の舗装改良事業の交付金要望。また、補助事業として踏切改良、通学路対策、橋梁点検補修の要望を行いました。</p> <p>厚生労働省へ「介護保険制度における公定価格（介護報酬）に関わる地域区分の要望書」令和6年3月31日をもってくすのき広域連合が解散した後の15%から6%への地域区分の激変を緩和するため同一都道府県内における完全囲まれルールの引き続きの適用などの経過措置を要望しました。</p> <p>内閣府へ「子ども・子育て支援新制度における公定価格の地域区分の見直し要望書」国の補助金活用だけでなく、独自の保育士確保策を進めているが、保育士確保についても厳しい状況は続いている。保育士確保による待機児童の解消、保育の質の向上、子育てしやすい環境整備を実現するためには、地域の実情に即した地域区分の見直しが必要であるとの要望を行いました。</p>	

※・政務調査費による視察・研修及び研究会参加の終了後に作成し収支報告書に添付する。

## 経費の範囲

- 調査研究費
- 研修費
- 広報費
- 広聴費
- 要請・陳情活動費
- 会議費
- 資料作成費
- 資料購入費
- 通信交通費
- 人件費
- 事務所費

## 使途項目

- 交通費
- 宿泊費
- 自動車借上料
- 燃料費
- 有料道路通行料
- 駐車料金
- 通信運搬費
- 土産代
- 会場借上料
- 機械器具等借上料
- 委託料
- 講師謝礼
- 飲食費
- 出席者負担金
- 会費
- 印刷製本費
- 翻訳料
- 消耗品費
- 新聞雑誌購読料
- 書籍購入費
- 資料購入費
- 固定電話料金
- 携帯電話料金
- インターネット料金
- 貸金
- 賃借料
- 維持管理費
- 備品購入費
- その他の費用

点線枠内に添付