

領収書等貼付用紙

R4 年度分
2022

整理番号 9

収入印紙

領 収 証

岸田 敦子 様

東京都江東区新本場1丁目18番11号 (〒136-8575)

株式会社きよせい
代表取締役 成 吉 弘 次

¥ 3,003.-

4年 6月 20日

〔内 訳〕 上記のとおり領収いたしました。金額には消費税及び地方消費税が含まれております

領収証番号 20220623-4 取扱者

| 品名 | 号数 | 数量 | 単価 | 金額 | 備考 |
|-----------------------|----|----|------|------|----|
| 最新 地方行政キーワード地方行政財政改革の | 30 | 1 | 3003 | 3003 | |
| | | | | | |
| | | | | | |
| | | | | | |
| | | | | | |
| | | | | | |
| | | | | | |
| | | | | | |
| | | | | | |
| | | | | | |

※ 本証に、領収証番号及び取扱者印のないときは、その責を負いません。

収入印紙

領 収 証

岸田 敦子 様

東京都江東区新本場1丁目18番11号 (〒136-8575)

株式会社きよせい
代表取締役 成 吉 弘 次

¥ 3,003.-

4年 12月 5日

〔内 訳〕 上記のとおり領収いたしました。金額には消費税及び地方消費税が含まれております

領収証番号 20221208-5 取扱者

| 品名 | 号数 | 数量 | 単価 | 金額 | 備考 |
|-----------------------|----|----|------|------|----|
| 最新 地方行政キーワード地方行政財政改革の | 31 | 1 | 3003 | 3003 | |
| | | | | | |
| | | | | | |
| | | | | | |
| | | | | | |
| | | | | | |
| | | | | | |
| | | | | | |
| | | | | | |
| | | | | | |
| | | | | | |

※ 本証に、領収証番号及び取扱者印のないときは、その責を負いません。

- ### 経費の範囲
- 調査研究費
 - 研修費
 - 広報費
 - 広聴費
 - 要請・陳情活動費
 - 会議費
 - 資料作成費
 - 資料購入費
 - 通信交通費
 - 人件費
 - 事務所費

- ### 使途項目
- 交通費
 - 宿泊費
 - 自動車借上料
 - 燃料費
 - 有料道路通行料
 - 駐車料金
 - 通信運搬費
 - 土産代
 - 会場借上料
 - 機械器具等借上料
 - 委託料
 - 講師謝礼
 - 飲食費
 - 出席者負担金
 - 会費
 - 印刷製本費
 - 翻訳料
 - 消耗品費
 - 新聞雑誌購読料
 - 書籍購入費
 - 資料購入費
 - 固定電話料金
 - 携帯電話料金
 - インターネット料金
 - 貸金
 - 貸借料
 - 維持管理費
 - 備品購入費
 - その他の費用

領収書等貼付用紙

R4 年度分
2022

整理番号 9

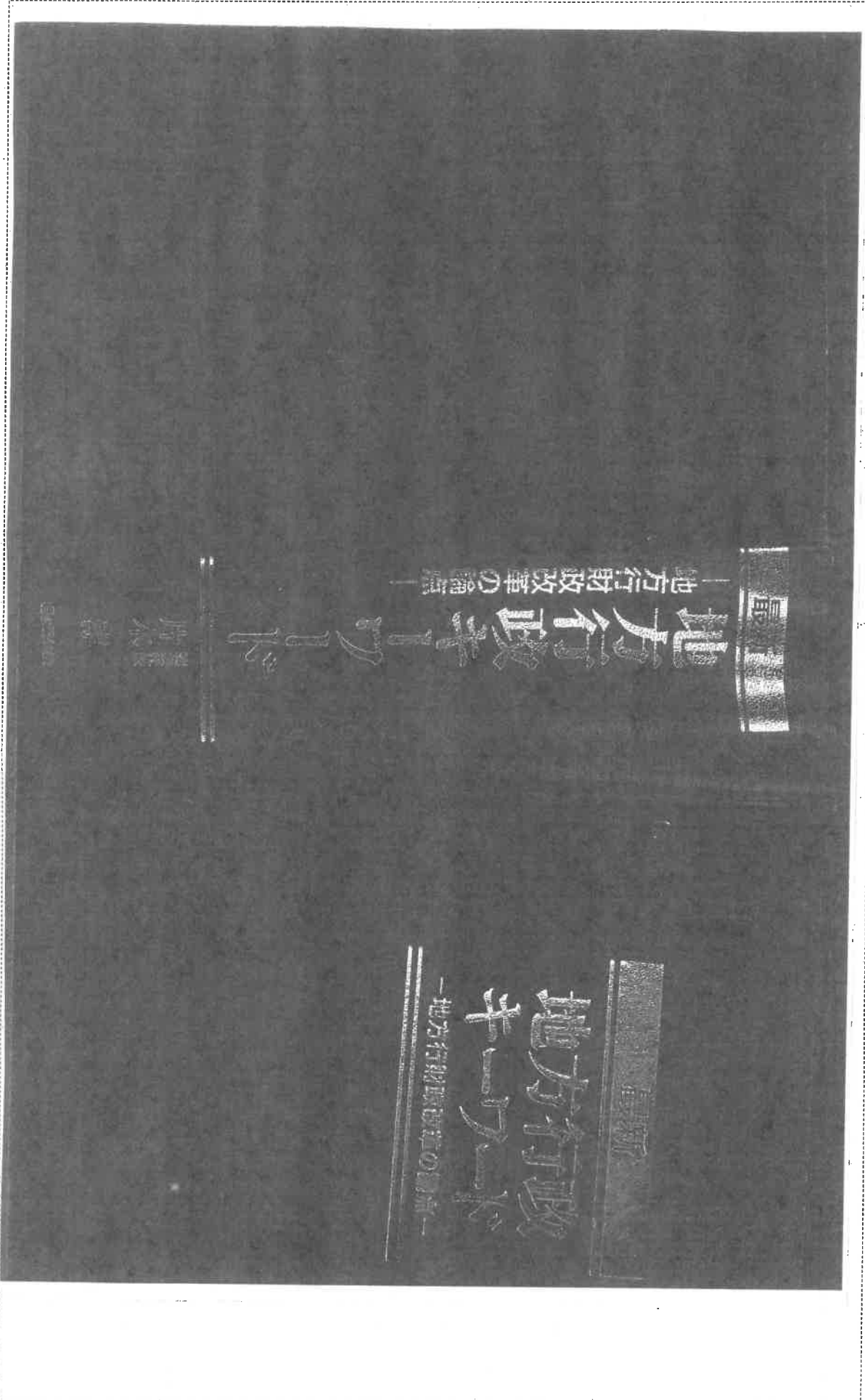

- 経費の範囲
- 調査研究費
 - 研修費
 - 広報費
 - 広聴費
 - 要請・陳情活動費
 - 会議費
 - 資料作成費
 - 資料購入費
 - 通信交通費
 - 人件費
 - 事務所費

- 使途項目
- 交通費
 - 宿泊費
 - 自動車借上料
 - 燃料費
 - 有料道路通行料
 - 駐車料金
 - 通信運搬費
 - 土産代
 - 会場借上料
 - 機械器具等借上料
 - 委託料
 - 講師謝礼
 - 飲食費
 - 出席者負担金
 - 会費
 - 印刷製本費
 - 翻訳料
 - 消耗品費
 - 新聞雑誌購読料
 - 書籍購入費
 - 資料購入費
 - 固定電話料金
 - 携帯電話料金
 - インターネット料金
 - 賃金
 - 賃借料
 - 維持管理費
 - 備品購入費
 - その他の費用

領収書等貼付用紙

R4 年度分
2022

整理番号 10

領 収 証 No. _____

岸田敦子 様 2022年5月2日

712,890-

ゼンリン住宅地図/冊代金
(四條畷市)

上記正に領収いたしました

内 訳 大阪府堺市北 丁37-5
 税抜金額 国 図 93
 消費税額等(%) 07 93

- 経費の範囲
- 調査研究費
 - 研修費
 - 広報費
 - 広聴費
 - 要請・陳情活動費
 - 会議費
 - 資料作成費
 - 資料購入費
 - 通信交通費
 - 人件費
 - 事務所費

- 使途項目
- 交通費
 - 宿泊費
 - 自動車借上料
 - 燃料費
 - 有料道路通行料
 - 駐車料金
 - 通信運搬費
 - 土産代
 - 会場借上料
 - 機械器具等借上料
 - 委託料
 - 講師謝礼
 - 飲食費
 - 出席者負担金
 - 会費
 - 印刷製本費
 - 翻訳料
 - 消耗品費
 - 新聞雑誌購読料
 - 書籍購入費
 - 資料購入費
 - 固定電話料金
 - 携帯電話料金
 - インターネット料金
 - 貸金
 - 賃借料
 - 維持管理費
 - 備品購入費
 - その他の費用

ゼンリン
住宅地図

大阪府
四條畷市

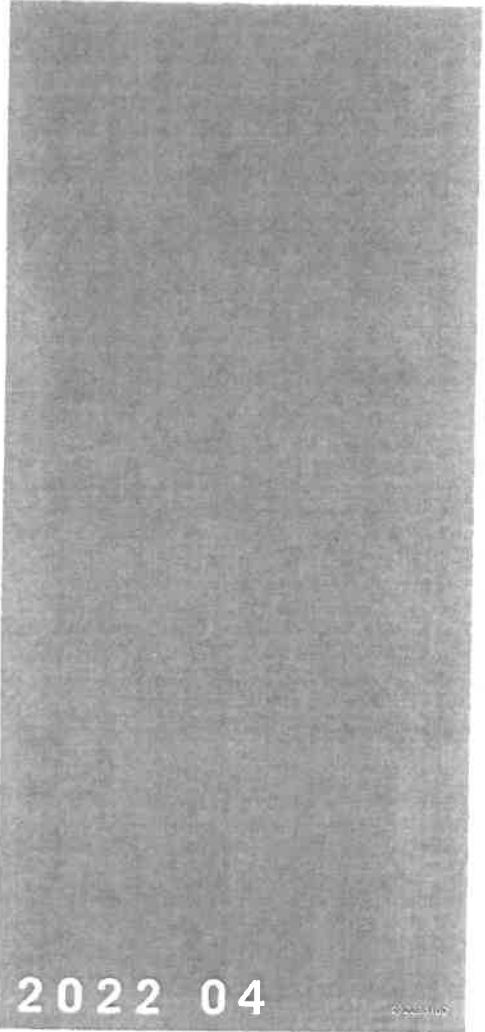

2022 04

ZENRIN

領 収 証
四條畷市議会議員 菅田 敦子 様 2022年 6月 16日

★ 2,500-

但 2020年度保育問題資料集代り
上記正に領収いたしました

| 内 訳 | |
|-----|----------|
| 税率 | 金額(税抜税込) |
| % | 消費税額等 |
| 税率 | 金額(税抜税込) |
| % | 消費税額等 |

〒542-0012 大阪市中央区谷町2-2-203
大阪保育運動連絡会
TEL06-6763-4381 FAX06-6763-3593

ココロ ウケ-1048

大阪の 保育問題 資料集 2020

編集・大阪保育研究所
発行・大阪保育運動連絡会



経費の範囲

- 調査研究費
- 研修費
- 広報費
- 広聴費
- 要請・陳情活動費
- 会議費
- 資料作成費
- 資料購入費
- 通信交通費
- 人件費
- 事務所費

使途項目

- 交通費
- 宿泊費
- 自動車借上料
- 燃料費
- 有料道路通行料
- 駐車料金
- 通信運搬費
- 土産代
- 会場借上料
- 機械器具等借上料
- 委託料
- 講師謝礼
- 飲食費
- 出席者負担金
- 会費
- 印刷製本費
- 翻訳料
- 消耗品費
- 新聞雑誌購読料
- 書籍購入費
- 資料購入費
- 固定電話料金
- 携帯電話料金
- インターネット料金
- 貸金
- 貸借料
- 維持管理費
- 備品購入費
- その他の費用

領収書等貼付用紙

R4 年度分
2022

整理番号 12

領収書

岸田 敦子 様

日付: 2022年9月26日

領収書番号 NO.1

金額 800 円

内訳 2022 自治体キャラバン資料集

団体名 大阪社会保障推進協議会

〒530-0034

大阪市北区錦町 2-2 国労会館内

TEL06-6354-8662 fax06-6357-0846

メール osakasha@poppy.ocn.ne.jp



経費の範囲

- 調査研究費
- 研修費
- 広報費
- 広聴費
- 要請・陳情活動費
- 会議費
- 資料作成費
- 資料購入費
- 通信交通費
- 人件費
- 事務所費

使途項目

- 交通費
- 宿泊費
- 自動車借上料
- 燃料費
- 有料道路通行料
- 駐車料金
- 通信運搬費
- 土産代
- 会場借上料
- 機械器具等借上料
- 委託料
- 講師謝礼
- 飲食費
- 出席者負担金
- 会費
- 印刷製本費
- 翻訳料
- 消耗品費
- 新聞雑誌購読料
- 書籍購入費
- 資料購入費
- 固定電話料金
- 携帯電話料金
- インターネット料金
- 賃金
- 賃借料
- 維持管理費
- 備品購入費
- その他の費用

たたかいはローカルからオール大阪、オールジャパンへ

2022年度自治体キャラバン行動

実施要項・資料集

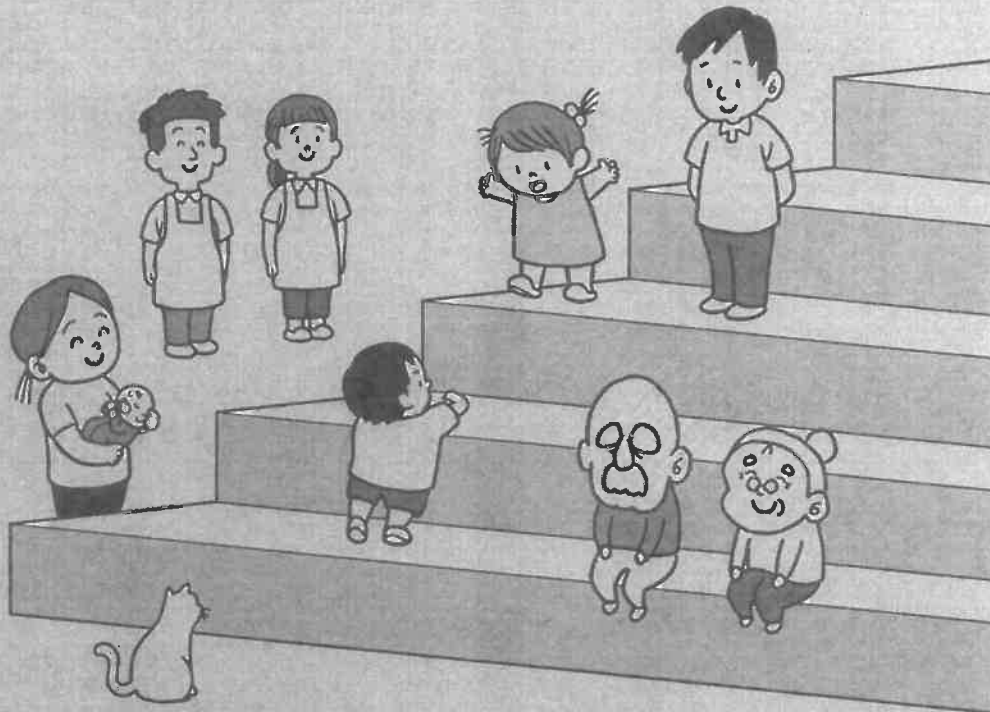

大阪社会保障推進協議会

経費の範囲

- 調査研究費
- 研修費
- 広報費
- 広聴費
- 要請・陳情活動費
- 会議費
- 資料作成費
- 資料購入費
- 通信交通費
- 人件費
- 事務所費

使途項目

- 交通費
- 宿泊費
- 自動車借上料
- 燃料費
- 有料道路通行料
- 駐車料金
- 通信運搬費
- 土産代
- 会場借上料
- 機械器具等借上料
- 委託料
- 講師謝礼
- 飲食費
- 出席者負担金
- 会費
- 印刷製本費
- 翻訳料
- 消耗品費
- 新聞雑誌購読料
- 書籍購入費
- 資料購入費
- 固定電話料金
- 携帯電話料金
- インターネット料金
- 貸金
- 賃借料
- 維持管理費
- 備品購入費
- その他の費用

領収書等貼付用紙

R4 年度分
2022

整理番号 13

領収書

No.18349

1073
岸田敦子 様

領収額 ￥6,050 円

但 個人売掛 として領収いたしました

備考: 「私たちの地方自治」¥1430、「学校統廃合を超えて」
¥2750、「アフターコロナの公衆衛生」¥1870

2023年3月29日

日本共産党大阪府委員会書籍部
大阪市天王寺区空堀町2-3
電話 06-6770-5193
FAX 06-6770-5069

経費の範囲

- 調査研究費
- 研修費
- 広報費
- 広聴費
- 要請・陳情活動費
- 会議費
- 資料作成費
- 資料購入費
- 通信交通費
- 人件費
- 事務所費

使途項目

- 交通費
- 宿泊費
- 自動車借上料
- 燃料費
- 有料道路通行料
- 駐車料金
- 通信運搬費
- 土産代
- 会場借上料
- 機械器具等借上料
- 委託料
- 講師謝礼
- 飲食費
- 出席者負担金
- 会費
- 印刷製本費
- 翻訳料
- 消耗品費
- 新聞雑誌購読料
- 書籍購入費
- 資料購入費
- 固定電話料金
- 携帯電話料金
- インターネット料金
- 貸金
- 賃借料
- 維持管理費
- 備品購入費
- その他の費用

岡田知弘 著

私たちの
地方自治
自治体を主権者のものに

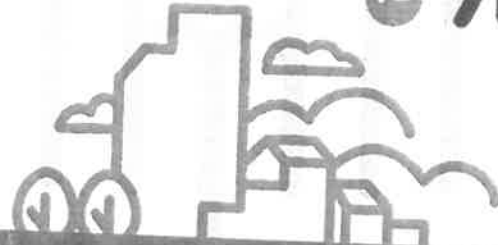

とりもどそう
本当の
地方自治。

私たちの仕事やくらしは
地方自治体と密接な関係に
あります。
いま、その自治体はどのよ
うな状況にあり、どんな
問題を抱えているのでしょ
うか。
憲法と地方自治法の理念に
基づいて考えます。

経費の範囲

- 調査研究費
- 研修費
- 広報費
- 広聴費
- 要請・陳情活動費
- 会議費
- 資料作成費
- 資料購入費
- 通信交通費
- 人件費
- 事務所費

使途項目

- 交通費
- 宿泊費
- 自動車借上料
- 燃料費
- 有料道路通行料
- 駐車料金
- 通信運搬費
- 土産代
- 会場借上料
- 機械器具等借上料
- 委託料
- 講師謝礼
- 飲食費
- 出席者負担金
- 会費
- 印刷製本費
- 翻訳料
- 消耗品費
- 新聞雑誌購読料
- 書籍購入費
- 資料購入費
- 固定電話料金
- 携帯電話料金
- インターネット料金
- 賃金
- 賃借料
- 維持管理費
- 備品購入費
- その他の費用

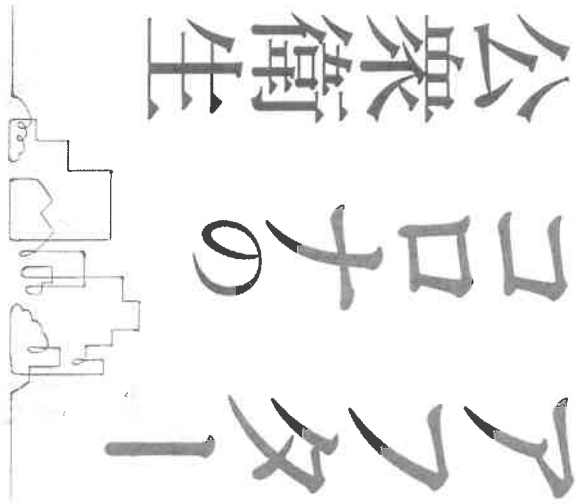

ケアの権利が守られる
地域社会をめざして

末永カツ子
編著

自治体研究社

監修 山本 由美
平岡 和久

著 中林 賢博
渡辺 賢博
有原 陽子
坂野 光雄
石山 雄貴
田開 寛太郎

学校 子ども 地域

学校統廃合を起す
把握可能な学校と地域への

身近な学校が
消える。

子どもの成長、発達はどうなってしまうのか。
そして、地域社会に未来はあるのか。

公共施設の再編政策と財政誘導で、学校の統廃合が強引に進められている。そこでは、子どもの成長や地域の未来など置いてきぼりのままに、効率と産業化を追求すること、事実を批判的に検証し、子ども、学校、地域を守ろうとする各地の取り組みを紹介する。

定価 2750円 | 自治体研究社