

# 領収書等貼付用紙

3 年度分

整理番号

1

## 領 収 書

No. 630

四條畷市議会議員 瓜生照代 様

¥10,250※

2021年04月19日 上記正に領収いたしました。  
但し、印刷費（スタート21）

収入印紙

内訳  
現金  
小切手  
銀行振込  
内消費税等

¥10,250  
¥931

EFLabo

エフラボ

すぐやる課

〒571-0077 大阪府門真市大橋町28-15-109  
TEL: 080-5321-3954 / mail: info@eflabo.com

## 請求書

四條畷市議会議員 瓜生照代 様

〒575-0033  
大阪府 四條畷市美田町4-13

下記の通りご請求申し上げます。

日付: 2021年04月07日

請求書番号: S2021040702

EFLabo

〒571-0077 大阪府門真市大橋町28-15-109  
電話: 080-5321-3954

小計	消費税	合計金額
9,318円	932円	10,250円

振込期日

三菱UFJ銀行 大和田支店(230)  
(普) エフラボ ヤマダチミノル

振込先

すぐやる課  
QUICK RESPONSE EFLabo

詳細	数量	単価	金額
印刷費	1式	10,250	10,250

備考欄

印刷費

- A4サイズ / 両面カラー / コート90kg
- 3,000枚
- 特急印刷 4月3日納品
- 送料一か所サービス

### 経費の範囲

- ☐ 調査研究費
- ☐ 研修費
- ☒ 広報費
- ☐ 広聴費
- ☐ 要請・陳情活動費
- ☐ 会議費
- ☐ 資料作成費
- ☐ 資料購入費
- ☐ 通信交通費
- ☐ 人件費
- ☐ 事務所費

### 使途項目

- ☐ 交通費
- ☐ 宿泊費
- ☐ 自動車借上料
- ☐ 燃料費
- ☐ 有料道路通行料
- ☐ 駐車料金
- ☐ 通信運搬費
- ☐ 土産代
- ☐ 会場借上料
- ☐ 機械器具等借上料
- ☐ 委託料
- ☐ 講師謝礼
- ☐ 飲食費
- ☐ 出席者負担金
- ☐ 会費
- ☒ 印刷製本費
- ☐ 翻訳料
- ☐ 消耗品費
- ☐ 新聞雑誌購読料
- ☐ 書籍購入費
- ☐ 資料購入費
- ☐ 固定電話料金
- ☐ 携帯電話料金
- ☐ インターネット料金
- ☐ 賃金
- ☐ 賃借料
- ☐ 維持管理費
- ☐ 備品購入費
- ☐ その他の費用



# スタート21

第57号

発行 2021年(令和3年)4月  
公明党四條畷市議会議員団



小原達朗



瓜生照代



吉田涼子

## 安心のまちづくり！四條畷公明が議会質問で提案・実現！

防災 ●全小中学校の体育館にエアコン設置！ ●産後ケア(宿泊・日帰り)開始！ 子育て・教育



北河内7市で  
初

大阪府下で  
初

### ●保育施設の入所選考システムにAI導入！

複雑なルールの下、手作業で膨大な時間がかかっていた選考作業を168時間削減。2018年12月議会一般質問で提案・要望し、実現。

### ●保育士確保に向け処遇を改善！

奨学金の返済や宿舍借り上げに支援。出産休暇や年休取得に伴う費用を補助。2019年12月議会一般質問をはじめ、予算要望、代表質問で訴えてきた処遇改善が前進。

### ●35人学級の導入！

令和7年度に小学校全学年に。2015年9月浮島衆院議員への要望書提出を初め、2017年9月議会一般質問、代表質問他、毎年、市の理事者の大阪府への要望に同席。

### 高齢者・障がい者

### ●認知症による賠償責任保険料を市が支援！

認知症と診断された市民に賠償責任保険加入の保険料を市が支援。(本年度、協議・検討を開始) 2021年予算委員会で提案要望。実現へ。

### ●議会傍聴に「リアルタイム文字起こし」モニター画面設置

AI活用システムの導入により、議事内容をリアルタイムで確認できる。2019年、2020年、代表質問で求めてきた議場における聴覚障害者への情報保障が前進。

### まちづくり

### ●飯盛山城跡が国史跡指定に！

本年秋に指定予定。保存整備が進み、市の活性化にもつながる。2014年3月議会で内海府議会議員と連携しての代表質問を皮切りに、委員会質問、予算要望を重ねた。

### ●「期日前投票宣誓書」を

### 投票所入場券に印刷！

期日前投票に必要な「宣誓書」を取り寄せる煩雑さが解消。2019年9月一般質問をはじめ、委員会質問で実現。

### ●防災行政無線が全市域に！

市域カバー率が6割から9割に拡大。全く聞こえない空白地域がほぼ解消。本年度竣工予定。2014年6月議会の一般質問を皮切りに、6年にわたる一般質問、委員会質問、代表質問で実現。

### ●避難所にコロナ対策用品備蓄！

コロナ対策として、パーティション、組み立て式ベッド、敷マットを1400世帯分追加備蓄。2020年の一般質問を皮切りに委員会質問、代表質問で実現。

### ●災害情報システム導入！

避難所開設の状況、避難所の混雑状況、各種被害状況をリアルタイムで共有。2020年6月、12月議会の一般質問で実現。

### ●液体ミルクを災害備蓄！

哺乳瓶なし、温めなし、そのまま赤ちゃんが飲める液体ミルクを本年度から備蓄。2018年12月議会を皮切りに一般質問を3回、代表質問も重ね実現。



氏名		中野太郎
住所		中野本町1番1号
期日前投票	投票所	中野本町1番1号
宣誓書		

### 経費の範囲

- ☐ 調査研究費
- ☐ 研修費
- ☐ 広報費
- ☐ 広聴費
- ☐ 要請・陳情活動費
- ☐ 会議費
- ☐ 資料作成費
- ☐ 資料購入費
- ☐ 通信交通費
- ☐ 人件費
- ☐ 事務所費

### 使途項目

- ☐ 交通費
- ☐ 宿泊費
- ☐ 自動車借上料
- ☐ 燃料費
- ☐ 有料道路通行料
- ☐ 駐車料金
- ☐ 通信運搬費
- ☐ 土産代
- ☐ 会場借上料
- ☐ 機械器具等借上料
- ☐ 委託料
- ☐ 講師謝礼
- ☐ 飲食費
- ☐ 出席者負担金
- ☐ 会費
- ☐ 印刷製本費
- ☐ 翻訳料
- ☐ 消耗品費
- ☐ 新聞雑誌購読料
- ☐ 書籍購入費
- ☐ 資料購入費
- ☐ 固定電話料金
- ☐ 携帯電話料金
- ☐ インターネット料金
- ☐ 賃金
- ☐ 賃借料
- ☐ 維持管理費
- ☐ 備品購入費
- ☐ その他の費用

～コロナ発生から1年～  
新型コロナからいのちと暮らしを守ってきました！

新型コロナ罹患者が国内で発生してから1年余り。市議会公明党は市民皆さまのいのちと暮らしをまもる対策を議会で取り上げるとともに、市長及び教育長に6回にわたり要望書を提出、多くを実現することができました。

6回にわたる要望書で実現しました

- 子ども（18歳以下）に商品券を5000円分上乘せ配布（2020年終了）
- オンライン授業の推進加速
- 子どもたちの熱中症対策
- 全教室へ加湿器付き空気清浄機の設置
- インフルエンザワクチン接種費助成（2020年終了） など



～コロナワクチン接種が始まります～  
安全で安心な接種を！



東市長に緊急要望書を提出

実現しました

（2月16日）



集団接種会場設営を視察

（2月12日）大阪市内模擬会場

- 広報誌3月号にてQ&A形式による分かりやすい情報提供
- コールセンターを設置し、回線を15回線確保
- 集団接種会場を、西部（保健センター）と東部（グリーンホール田原なるなるホール）に設置

四條畷市新型コロナワクチン接種コールセンター（3月15日から）

☎ 0570(007)355（ナビダイヤル）

・午前9時～午後5時（土・日・祝日除く）  
・ワクチン供給量によっては、4月下旬以降土日祝日の受付を行うことがあります。

大阪府新型コロナウィルスワクチンに関する相談窓口（4月1日から）

☎ 0570(012)336（ナビダイヤル）

・午前9時～午後5時30分（土・日・祝日除く）

経費の範囲

- ☐ 調査研究費
- ☐ 研修費
- ☐ 広報費
- ☐ 広聴費
- ☐ 要請・陳情活動費
- ☐ 会議費
- ☐ 資料作成費
- ☐ 資料購入費
- ☐ 通信交通費
- ☐ 人件費
- ☐ 事務所費

使途項目

- ☐ 交通費
- ☐ 宿泊費
- ☐ 自動車借上料
- ☐ 燃料費
- ☐ 有料道路通行料
- ☐ 駐車料金
- ☐ 通信運搬費
- ☐ 土産代
- ☐ 会場借上料
- ☐ 機械器具等借上料
- ☐ 委託料
- ☐ 講師謝礼
- ☐ 飲食費
- ☐ 出席者負担金
- ☐ 会費
- ☐ 印刷製本費
- ☐ 翻訳料
- ☐ 消耗品費
- ☐ 新聞雑誌購読料
- ☐ 書籍購入費
- ☐ 資料購入費
- ☐ 固定電話料金
- ☐ 携帯電話料金
- ☐ インターネット料金
- ☐ 賃金
- ☐ 賃借料
- ☐ 維持管理費
- ☐ 備品購入費
- ☐ その他の費用

# 領収書等貼付用紙

3 年度分

整理番号

2

## 請求書

四條畷市議会議員 瓜生照代 様

〒575-0033

大阪府 四條畷市美田町4-13

下記の通りご請求申し上げます。

小計	消費税	合計金額
6,000円	600円	6,600円

振込期日

三菱UFJ銀行 大和田支店(230)

振込先

(普) エフラボ ヤマダチミノル

日付:

2021年05月31日

請求書番号:

S2021053113

EFLabo

〒571-0077

大阪府 門真市大橋町28-15-1

電話: 080-5321-3954



詳細	数量	単価	金額
印刷費 (A4/片面カラー/コート90kg)	1,500枚	4	6,000

備考欄

ワクチン接種スケジュール\_瓜生市議用

特急印刷 4/29納品

### 経費の範囲

- ☐ 調査研究費
- ☐ 研修費
- ☒ 広報費
- ☐ 広聴費
- ☐ 要請・陳情活動費
- ☐ 会議費
- ☐ 資料作成費
- ☐ 資料購入費
- ☐ 通信交通費
- ☐ 人件費
- ☐ 事務所費

### 使途項目

- ☐ 交通費
- ☐ 宿泊費
- ☐ 自動車借上料
- ☐ 燃料費
- ☐ 有料道路通行料
- ☐ 駐車料金
- ☐ 通信運搬費
- ☐ 土産代
- ☐ 会場借上料
- ☐ 機械器具等借上料
- ☐ 委託料
- ☐ 講師謝礼
- ☐ 飲食費
- ☐ 出席者負担金
- ☐ 会費
- ☒ 印刷製本費
- ☐ 翻訳料
- ☐ 消耗品費
- ☐ 新聞雑誌購読料
- ☐ 書籍購入費
- ☐ 資料購入費
- ☐ 固定電話料金
- ☐ 携帯電話料金
- ☐ インターネット料金
- ☐ 貸金
- ☐ 貸借料
- ☐ 維持管理費
- ☐ 備品購入費
- ☐ その他の費用

# 領収書等貼付用紙

3 年度分

整理番号

2

## 領 収 書

No. 647

四條畷市議会議員 瓜生照代 様

¥6,000※

2021年06月05日 上記正に領収いたしました。

但し、ワクチン接種スケジュール\_特急印刷

収入印紙

内訳

現金

小切手

銀行振込

内消費税等

¥6,000

¥545

EF Labo

エフラボ

すぐやる課

〒571-0077 大阪府門真市大橋町28-15-109  
TEL: 080-5321-3954 / mail: info@eflabo.com

### 経費の範囲

- ☐ 調査研究費
- ☐ 研修費
- ☒ 広報費
- ☐ 広聴費
- ☐ 要請・陳情活動費
- ☐ 会議費
- ☐ 資料作成費
- ☐ 資料購入費
- ☐ 通信交通費
- ☐ 人件費
- ☐ 事務所費

### 使途項目

- ☐ 交通費
- ☐ 宿泊費
- ☐ 自動車借上料
- ☐ 燃料費
- ☐ 有料道路通行料
- ☐ 駐車料金
- ☐ 通信運搬費
- ☐ 土産代
- ☐ 会場借上料
- ☐ 機械器具等借上料
- ☐ 委託料
- ☐ 講師謝礼
- ☐ 飲食費
- ☐ 出席者負担金
- ☐ 会費
- ☒ 印刷製本費
- ☐ 翻訳料
- ☐ 消耗品費
- ☐ 新聞雑誌購読料
- ☐ 書籍購入費
- ☐ 資料購入費
- ☐ 固定電話料金
- ☐ 携帯電話料金
- ☐ インターネット料金
- ☐ 賃金
- ☐ 賃借料
- ☐ 維持管理費
- ☐ 備品購入費
- ☐ その他の費用

### キャッシュサービスご利用明細

※度ありがとうございます。  
お取引内容をお確かめのうえ、  
お持ち帰ってください。

取引銀行	取引店	口座番号
0159	0132	1453*****
取扱店	お取引日	時刻
16415	03-06-05	18:09
お取引内容	お取引金額(円)	手数料
振込	¥6,000	¥550
お取引後の残高(円)	おつり	

お振込明細またはご案内

電信

三菱UFJ銀行  
大和田支店  
普通  
エフラボ ヤマクチ ミノル様  
クリウ テロヨ様

電話番号  
取扱番号 500009

印紙税申告納  
付につき東  
税務署承認済

\*印紙税を納付しない場合は\*印で消してあります。→

### キャッシュサービスご利用明細

※度ありがとうございます。  
お取引内容をお確かめのうえ、  
お持ち帰ってください。

取引銀行	取引店	口座番号
0159	0132	1453*****
取扱店	お取引日	時刻
25241	03-07-29	14:58
お取引内容	お取引金額(円)	手数料
振込	¥600	¥440
お取引後の残高(円)	おつり	

お振込明細またはご案内

電信

三菱UFJ銀行  
大和田支店  
普通  
エフラボ ヤマクチ ミノル様  
クリウ テロヨ様

電話番号  
取扱番号 400011

印紙税申告納  
付につき東  
税務署承認済

\*印紙税を納付しない場合は\*印で消してあります。→

領収書が届いて後には  
後払い分 6000円を支払  
てほしいと云うので  
後分 600円を追加振込  
しました。



**コロナワクチン接種、ご安心ください。**  
**皆さま全員が順次受けられるようになっていきます。**

ご遠慮なくお声をおかけください。

**090(3923)3362**

四條畷市議会議員

**うりう照代**

### ワクチン接種スケジュール

予約時の混乱等を避けるため、年齢層別・段階的に接種を行うことになりました。

対象者	接種券発送	予約開始	1回目接種
<b>85歳以上</b> (2,455人) 昭和12年4月1日以前生まれ	5月7日	5月12日 正午～	5月19日～6月1日 1回目約3,000人分
<b>75歳以上</b> (5593人) 昭和12年4月2日～ 昭和22年4月1日生まれ	5月17日	5月20日 正午～	6月2日～6月15日 1回目約3,200人分
<b>65歳以上</b> (7,548人) 昭和22年4月2日～ 昭和32年4月1日生まれ	5月31日	6月4日 正午～	6月16日～6月29日 1回目約3,400人分

※以上はすべて現時点での予定。ワクチンは6月末以降も順次追加されます。

※16～64歳のスケジュール等は未定です。

**予約方法** 必ず予約が必要です。どれか1つを選んでください。

①コールセンターに電話

②メール・FAX

③市公式LINE

④ワクチン接種予約サイト

※電話番号・アクセス方法などは接種券に同封します。

※市役所窓口や各医療機関では受け付けてできません。

**接種の場所** 予約時に自由に選んで申し込んでください。

①市内の医療機関・・・21か所

②集団接種・・・保健センター・グリーンホール田原

※医療機関一覧は接種券に同封されます。

※集団接種は1回目接種が6月9日以降になる予定です。

### 経費の範囲

- ☐ 調査研究費
- ☐ 研修費
- ☐ 広報費
- ☐ 広聴費
- ☐ 要請・陳情活動費
- ☐ 会議費
- ☐ 資料作成費
- ☐ 資料購入費
- ☐ 通信交通費
- ☐ 人件費
- ☐ 事務所費

### 使途項目

- ☐ 交通費
- ☐ 宿泊費
- ☐ 自動車借上料
- ☐ 燃料費
- ☐ 有料道路通行料
- ☐ 駐車料金
- ☐ 通信運搬費
- ☐ 土産代
- ☐ 会場借上料
- ☐ 機械器具等借上料
- ☐ 委託料
- ☐ 講師謝礼
- ☐ 飲食費
- ☐ 出席者負担金
- ☐ 会費
- ☐ 印刷製本費
- ☐ 翻訳料
- ☐ 消耗品費
- ☐ 新聞雑誌購読料
- ☐ 書籍購入費
- ☐ 資料購入費
- ☐ 固定電話料金
- ☐ 携帯電話料金
- ☐ インターネット料金
- ☐ 賃金
- ☐ 賃借料
- ☐ 維持管理費
- ☐ 備品購入費
- ☐ その他の費用

# 領収書等貼付用紙

3 年度分

整理番号

3

## 領 収 書

No. 707

四條畷市議会議員 瓜生照代 様

¥19,443※

2021年10月09日 上記正に領収いたしました。  
但し、スタート21 (58号) 印刷

収入印紙

内訳  
現金  
小切手  
銀行振込  
内消費税等

¥19,443  
¥1,767

EFLabo

エフラボ

すぐやる課

〒571-0077 大阪府門真市大橋町28-15-109  
TEL: 080-5321-3954 / mail: info@eflabo.com

## 請求書

四條畷市議会議員 瓜生照代 様

〒575-0033  
大阪府 四條畷市美田町4-13

下記の通りご請求申し上げます。

日付:

2021年09月30日

請求書番号:

S2021093022

EFLabo

〒571-0077

大阪府 門真市大橋町28-15-109

電話: 080-5321-3954

小計	消費税	合計金額
17,675円	1,768円	19,443円

振込期日

三菱UFJ銀行 大和田支店(230)

振込先

(普) エフラボ ヤマグチミノル

すぐやる課

QUICK RESPONSE

詳細	数量	単価	金額
印刷費①	2,000枚	2.50	5,000
印刷費②	6,500枚	1.95	12,675

備考欄

スタート21 (58号) A4/片面カラー/コート90kg

印刷費① 特急印刷 9/12納品

印刷費② 特急印刷 9/19納品

→※吉田様分と同時に15,000枚印刷しましたので、15,000枚分の単価にて計算しております。

### 経費の範囲

- ☐ 調査研究費
- ☐ 研修費
- ☒ 広報費
- ☐ 広聴費
- ☐ 要請・陳情活動費
- ☐ 会議費
- ☐ 資料作成費
- ☐ 資料購入費
- ☐ 通信交通費
- ☐ 人件費
- ☐ 事務所費

### 使途項目

- ☐ 交通費
- ☐ 宿泊費
- ☐ 自動車借上料
- ☐ 燃料費
- ☐ 有料道路通行料
- ☐ 駐車料金
- ☐ 通信運搬費
- ☐ 土産代
- ☐ 会場借上料
- ☐ 機械器具等借上料
- ☐ 委託料
- ☐ 講師謝礼
- ☐ 飲食費
- ☐ 出席者負担金
- ☐ 会費
- ☒ 印刷製本費
- ☐ 翻訳料
- ☐ 消耗品費
- ☐ 新聞雑誌購読料
- ☐ 書籍購入費
- ☐ 資料購入費
- ☐ 固定電話料金
- ☐ 携帯電話料金
- ☐ インターネット料金
- ☐ 賃金
- ☐ 賃借料
- ☐ 維持管理費
- ☐ 備品購入費
- ☐ その他の費用





# スタート21

第58号

発行 2021年(令和3年)9月  
公明党四條畷市議会議員団



小原達朗



瓜生照代



吉田涼子

いつもご支援をありがとうございます。

四條畷市議会臨時議会を8月24日開催、全市民への商品券配布、「生理の貧困」への対策、インフルエンザワクチン接種への助成、などを盛り込んだ4億8122万円の補正予算を可決しました。

令和3年度

## なわてみんなで頑張ろう商品券！実現

全市民の方へ 5,000円分送付！

平成15年4月2日以降生まれの方は  
10,000円分送付！



- ☺ 対象者・・・四條畷市の住民基本台帳に登録されている人等
- ☺ 基準日・・・令和3年9月30日
- ☺ 利用店舗・・・四條畷市内の登録店舗、医療機関・薬局、等で利用可能
- ☺ 商品券金額・・・1冊 500円券×10枚
- ☺ 商品券配布方法(予定)・・・郵便(ゆうパック)により、個人単位で配布
- ☺ 商品券発送時期(予定)・・・令和3年11月下旬～12月中旬
- ☺ 商品券利用期間(予定)・・・令和3年12月中旬～令和4年2月中旬



頑張ろう！

四條畷市議会は「新型コロナウイルス感染症対策基金の活用を求める緊急要望書」を、大きくは3項目にわたり、全議員による連名で4月に市長に提出していました。1点目の「市費によるPCR検査対象の拡充」は「ワンコインPCR検査会場」として8月に実現。2点目と3点目の「事業者と家庭への支援」が「商品券」として実現できたものです。昨年に続いての商品券の配布で、市民皆さまの生活支援と市内経済の活性化を後押しします！

### 経費の範囲

- ☐ 調査研究費
- ☐ 研修費
- ☐ 広報費
- ☐ 広聴費
- ☐ 要請・陳情活動費
- ☐ 会議費
- ☐ 資料作成費
- ☐ 資料購入費
- ☐ 通信交通費
- ☐ 人件費
- ☐ 事務所費

### 使途項目

- ☐ 交通費
- ☐ 宿泊費
- ☐ 自動車借上料
- ☐ 燃料費
- ☐ 有料道路通行料
- ☐ 駐車料金
- ☐ 通信運搬費
- ☐ 土産代
- ☐ 会場借上料
- ☐ 機械器具等借上料
- ☐ 委託料
- ☐ 講師謝礼
- ☐ 飲食費
- ☐ 出席者負担金
- ☐ 会費
- ☐ 印刷製本費
- ☐ 翻訳料
- ☐ 消耗品費
- ☐ 新聞雑誌購読料
- ☐ 書籍購入費
- ☐ 資料購入費
- ☐ 固定電話料金
- ☐ 携帯電話料金
- ☐ インターネット料金
- ☐ 賃金
- ☐ 賃借料
- ☐ 維持管理費
- ☐ 備品購入費
- ☐ その他の費用



# 公明党がリード！「生理の貧困」対策

うつみ久子府議会議員と連携し  
地域女性活躍推進交付金を  
活用しての支援を提案

●4月2日 緊急要望書提出

●6月23日 一般質問



実現

## お困りごと 相談事業

「生理の貧困」とは  
経済的な理由によって  
生理用品を買えない女性や  
ネグレクト等により買ってもらえない  
子どもたちの困窮をいいます。

## 生理用品の無償配布

- 市立小中学校や公共施設のトイレなどにカード配置
- 各学校や公共施設の窓口でカードを渡す
- 生理用品を受け取る(昼用・夜用セットパック)

## ワンコイン PCR検査会場開設 市民総合センター1階



- 令和3年8月3日  
～令和4年3月29日
- 月・火・木  
(9:30～15:00)

- 対象 発熱、咳など症状がない人  
及び感染者の濃厚接触者でない人のうち  
検査を希望する人
- 費用 市内在住・在勤・在学・団体所属  
者⇒500円 それ以外の人⇒4,000円

①電話

予約制

②予約サイト

070(2335)1887

平日 9:00～18:00



## 昨年 continué インフルエンザ 予防接種助成

昨年、公明党の緊急要望書を受けて、本市  
で初めて実現した「インフルエンザワクチン  
接種」への助成。今年も継続します！

- 対象 ①6か月以上小学6年生までの小児  
②妊婦 ③新型コロナワクチンを過度の  
過敏症の既往症があり受けることができ  
ない人

- 費用 接種1回につき  
自己負担1,000円



- ・市内医療機関 窓口支払い1,000円
- ・市外医療機関 全額立て替え払い ⇒  
市役所(保健センター)に申請 ⇒  
自己負担1,000円以上の分を後日返還

### 経費の範囲

- ☐調査研究費
- ☐研修費
- ☐広報費
- ☐広聴費
- ☐要請・陳情活動費
- ☐会議費
- ☐資料作成費
- ☐資料購入費
- ☐通信交通費
- ☐人件費
- ☐事務所費

### 使途項目

- ☐交通費
- ☐宿泊費
- ☐自動車借上料
- ☐燃料費
- ☐有料道路通行料
- ☐駐車料金
- ☐通信運搬費
- ☐土産代
- ☐会場借上料
- ☐機械器具等借上料
- ☐委託料
- ☐講師謝礼
- ☐飲食費
- ☐出席者負担金
- ☐会費
- ☐印刷製本費
- ☐翻訳料
- ☐消耗品費
- ☐新聞雑誌購読料
- ☐書籍購入費
- ☐資料購入費
- ☐固定電話料金
- ☐携帯電話料金
- ☐インターネット料金
- ☐貸金
- ☐賃借料
- ☐維持管理費
- ☐備品購入費
- ☐その他の費用

# 領収書等貼付用紙

3 年度分

整理番号

4

## 払込票

記載事項を訂正した場合はその箇所を訂正印を押してください。

口座記号番号	009004
宛先	西條市シルバー人材センター
金額	45367
銀行	西條市美田町4-13
支店	瓜生 照代
依頼人	21040794 (3 9) (3028) 様
料金	3-1020
備考	

## 経費の範囲

- ☐ 調査研究費
- ☐ 研修費
- ☒ 広報費
- ☐ 広聴費
- ☐ 要請・陳情活動費
- ☐ 会議費
- ☐ 資料作成費
- ☐ 資料購入費
- ☐ 通信交通費
- ☐ 人件費
- ☐ 事務所費

## 使途項目

- ☐ 交通費
- ☐ 宿泊費
- ☐ 自動車借上料
- ☐ 燃料費
- ☐ 有料道路通行料
- ☐ 駐車料金
- ☐ 通信運搬費
- ☐ 土産代
- ☐ 会場借上料
- ☐ 機械器具等借上料
- ☒ 委託料
- ☐ 講師謝礼
- ☐ 飲食費
- ☐ 出席者負担金
- ☐ 会費
- ☐ 印刷製本費
- ☐ 翻訳料
- ☐ 消耗品費
- ☐ 新聞雑誌購読料
- ☐ 書籍購入費
- ☐ 資料購入費
- ☐ 固定電話料金
- ☐ 携帯電話料金
- ☐ インターネット料金
- ☐ 賃金
- ☐ 賃借料
- ☐ 維持管理費
- ☐ 備品購入費
- ☐ その他の費用

領収書等貼付用紙

3 年度分

整理番号

4

	<b>請 書</b>	契約番号 21040794 号 令和03年09月
1. 件名 <u>その他の外務</u> 仕事の内容: ポスティング 1部7円 6481部		
2. 請負金額 <u>45,367 円</u>		(消費税を含む)
3. 履行期限 <u>令和 3年9月27日 ~ 令和 3年10月15日</u>		
4. 履行場所 <u>四條畷市内</u>		
5. 支払条件 <u>銀行振込</u> 上記のとおり御請けいたします。 <u>令和 3年9月1日</u> 発注者 〒575-0033 <u>四條畷市美田町4-13</u> <u>瓜生 照代 様</u> 受注者 〒575-0053 <u>四條畷市大字中野897番地の17</u> <u>公益社団法人 四條畷市シルバー人材センター</u> <u>理事長 田中 俊行</u>		

経費の範囲

- ☐ 調査研究費
- ☐ 研修費
- ☐ 広報費
- ☐ 広聴費
- ☐ 要請・陳情活動費
- ☐ 会議費
- ☐ 資料作成費
- ☐ 資料購入費
- ☐ 通信交通費
- ☐ 人件費
- ☐ 事務所費

使途項目

- ☐ 交通費
- ☐ 宿泊費
- ☐ 自動車借上料
- ☐ 燃料費
- ☐ 有料道路通行料
- ☐ 駐車料金
- ☐ 通信運搬費
- ☐ 土産代
- ☐ 会場借上料
- ☐ 機械器具等借上料
- ☐ 委託料
- ☐ 講師謝礼
- ☐ 飲食費
- ☐ 出席者負担金
- ☐ 会費
- ☐ 印刷製本費
- ☐ 翻訳料
- ☐ 消耗品費
- ☐ 新聞雑誌購読料
- ☐ 書籍購入費
- ☐ 資料購入費
- ☐ 固定電話料金
- ☐ 携帯電話料金
- ☐ インターネット料金
- ☐ 賃金
- ☐ 賃借料
- ☐ 維持管理費
- ☐ 備品購入費
- ☐ その他の費用

# 領収書等貼付用紙

3 年度分

整理番号

5

## 領 収 書

No. 765

四條畷市議会議員 瓜生照代 様

¥9,735※

2022年02月01日 上記正に領収いたしました。  
但し、うりう照代奮戦記 81 印刷費

収入印紙

内訳  
現金  
小切手  
銀行振込  
内消費税等

¥9,735  
¥885

EF Labo

エフラボ

すぐやる課

QUICK RESPONSE

〒571-0077 大阪府門真市大橋町28-15-109  
TEL: 080-5321-3954 / mail: info@eflabo.com

## 請求書

四條畷市議会議員 瓜生照代 様

〒575-0033  
大阪府 四條畷市美田町4-13

下記の通りご請求申し上げます。

品名	数量	単価	合計金額
	8,850円	885円	9,735円

振込期日

三菱UFJ銀行 大和田支店(230)  
(普)   
エフラボ ヤマグチミノル

振込先

日付: 2022年01月18日

請求書番号: S2022011803

EFLabo

〒571-0077  
大阪府 門真市大橋町28-15-109  
電話: 080-5321-3954

すぐやる課  
QUICK RESPONSE

品名	数量	単価	金額
印刷費 (A4/両面カラー/コート90kg)	1,000枚	7.90	7,900
折り加工	1,000個	0.95	950

備考欄

うりう照代奮戦記 81  
特急印刷  
2021/12/27 納品

### 経費の範囲

- ☐ 調査研究費
- ☐ 研修費
- ☒ 広報費
- ☐ 広報費
- ☐ 要請・陳情活動費
- ☐ 会議費
- ☐ 資料作成費
- ☐ 資料購入費
- ☐ 通信交通費
- ☐ 人件費
- ☐ 事務所費

### 使途項目

- ☐ 交通費
- ☐ 宿泊費
- ☐ 自動車借上料
- ☐ 燃料費
- ☐ 有料道路通行料
- ☐ 駐車料金
- ☐ 通信運搬費
- ☐ 土産代
- ☐ 会場借上料
- ☐ 機械器具等借上料
- ☐ 委託料
- ☐ 講師謝礼
- ☐ 飲食費
- ☐ 出席者負担金
- ☐ 会費
- ☒ 印刷製本費
- ☐ 翻訳料
- ☐ 消耗品費
- ☐ 新聞雑誌購読料
- ☐ 書籍購入費
- ☐ 資料購入費
- ☐ 固定電話料金
- ☐ 携帯電話料金
- ☐ インターネット料金
- ☐ 賃金
- ☐ 賃借料
- ☐ 維持管理費
- ☐ 備品購入費
- ☐ その他の費用



子どもたちの笑顔あふれる!まちづくり!



# うりう照代 奮戦記・81

第81号 2021年 冬

発行・四條畷市議会議員 瓜生照代 TEL/FAX072(879)3932 四條畷市美田町4-13  
mail:uritaie-bou-genki5.3@i.softbank.jp facebook: https://www.facebook.com/teruyo.uriu

いつも越え真心のご支援をありがとうございます。

2021年、1月の茨木市議選をはじめとする統一外選、都議会議員選、また10月の衆議院選と、皆さまの熱き真心のご支持ご支援により、大勝利をさせていただきました。心より厚く御礼申し上げます。これからも市・府・国、縦横のネットワークを存分に活かしながら、コロナにも災害にも負けないまちづくりに全力で取り組んでまいります!皆さまの熱きお支えをどうぞよろしくお願い申し上げます。

## 12月定例議会一般質問 要旨(12/14)

- 3回目のコロナワクチン接種についてスケジュールなど、市民への徹底した周知を。また、医療機関が休みになる年末年始の受診可能医療機関や相談先など丁寧な情報提供を。
- 肝炎ウィルス検査受診率向上のため、全40歳以上に5歳刻みで個別勧奨を。また、無料化を。
- 防災行政無線を使用している現行18時の子どもへの帰宅呼びかけの時間帯を、冬季は繰り上げを。
- 子どもたちが、自由に伸び伸びとボール遊びなどの外遊びができるよう青少年コミュニティ運動広場の開放再開を。
- 養育費確保のための助成制度のさらなる周知と全庁あげての相談体制の充実を。

## 安心安全のまちづくり

下記をはじめ、28件(箇所)の環境整備ができました。1期目からは340件(箇所)になります。



河川浚渫

1月 岡部川



カーブミラー設置

1月 岡山5丁目

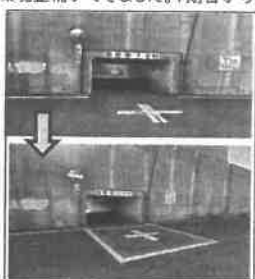

道路標示

3月 中野本町

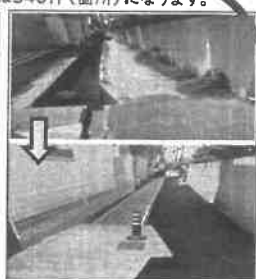

通学路整備

4月 岡山2丁目



ベンチリニューアル

6月 給食センター前

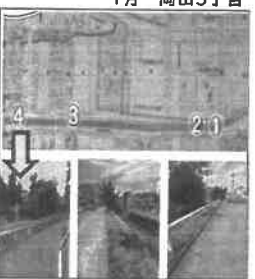

通学路啓発看板設置

7月 岡部川(3か所)

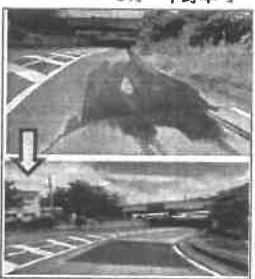

地下水対策

9月 大字清瀬

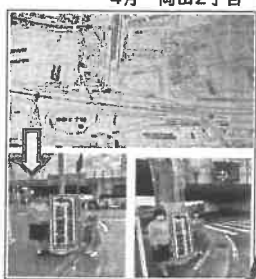

案内看板設置

10月 中野ランプ(2か所)

## 駅立ち・街頭活動

コロナ下により自粛していた「月曜日 四條畷駅 木曜日 忍ヶ丘駅」の定時定点駅立ちをはじめ、街頭活動を11月より再開いたしました。

ラッキー忍ヶ丘駅前店前

忍ヶ丘駅



2021年1年間でいただいた市民相談は324件。1期目からは7,463件になります。

## 経費の範囲

- ☐調査研究費
- ☐研修費
- ☐広報費
- ☐広聴費
- ☐要請・陳情活動費
- ☐会議費
- ☐資料作成費
- ☐資料購入費
- ☐通信交通費
- ☐人件費
- ☐事務所費

## 使途項目

- ☐交通費
- ☐宿泊費
- ☐自動車借上料
- ☐燃料費
- ☐有料道路通行料
- ☐駐車料金
- ☐通信運搬費
- ☐土産代
- ☐会場借上料
- ☐機械器具等借上料
- ☐委託料
- ☐講師謝礼
- ☐飲食費
- ☐出席者負担金
- ☐会費
- ☐印刷製本費
- ☐翻訳料
- ☐消耗品費
- ☐新聞雑誌購読料
- ☐書籍購入費
- ☐資料購入費
- ☐固定電話料金
- ☐携帯電話料金
- ☐インターネット料金
- ☐賃金
- ☐賃借料
- ☐維持管理費
- ☐備品購入費
- ☐その他の費用



# スタート21

第59号

発行 2021年(令和3年)12月  
公明党四條畷市議会議員団



小原達朗



瓜生照代



吉田涼子

18歳以下の子どもへ 未来応援給付

## 10万円現金一括給付 実現!

～子育て世帯臨時特別給付金～

児童手当・児童扶養手当 受給者で市からの通知が届いた方は申請不要です

12月23日以降登録口座に順次振り込み

### 支給対象者

令和2年中所得が制限限度額以下で、  
児童手当(児童1人当たり5000円の特例給付を除く)・児童扶養手当の受給対象になる方

### 対象児童

・基準日(令和3年9月30日)時点で  
18歳以下  
(婚姻している児童は対象になりません)

・基準日の翌日から令和4年3月31日までに出生した新生児



四條畷市役所 子ども支援課  
お問い合わせ 「子育て世帯への臨時特別給付」担当  
☎ 072(877)2121/0743(71)0330



16歳～18歳のみの世帯・新生児のみの世帯は申請が必要です

令和4年1月中に申請受付開始予定

### 経費の範囲

- ☐ 調査研究費
- ☐ 研修費
- ☐ 広報費
- ☐ 広聴費
- ☐ 要請・陳情活動費
- ☐ 会議費
- ☐ 資料作成費
- ☐ 資料購入費
- ☐ 通信交通費
- ☐ 人件費
- ☐ 事務所費

### 使途項目

- ☐ 交通費
- ☐ 宿泊費
- ☐ 自動車借上料
- ☐ 燃料費
- ☐ 有料道路通行料
- ☐ 駐車料金
- ☐ 通信運搬費
- ☐ 土産代
- ☐ 会場借上料
- ☐ 機械器具等借上料
- ☐ 委託料
- ☐ 講師謝礼
- ☐ 飲食費
- ☐ 出席者負担金
- ☐ 会費
- ☐ 印刷製本費
- ☐ 翻訳料
- ☐ 消耗品費
- ☐ 新聞雑誌購読料
- ☐ 書籍購入費
- ☐ 資料購入費
- ☐ 固定電話料金
- ☐ 携帯電話料金
- ☐ インターネット料金
- ☐ 賃金
- ☐ 賃借料
- ☐ 維持管理費
- ☐ 備品購入費
- ☐ その他の費用

# 領収書等貼付用紙

3 年度分

整理番号

6

## 領 収 書

No. 786

四條畷市議会議員 瓜生照代 様

¥11,000※

2022年02月01日 上記正に領収いたしました。  
但し、スタート21第60号/A4サイズ/両面フルカラー  
/特急印刷/3,333枚

収入印紙

内訳  
現金  
小切手  
銀行振込  
内消費税等

¥11,000  
¥1,000

EF Labo エフラボ

すぐやる課  
QUICK RESPONSE

〒571-0077 大阪府門真市大橋町28-15-109  
TEL: 080-5321-3954 / mail: info@eflabo.com

## 請求書

四條畷市議会議員 瓜生照代 様

〒575-0033  
大阪府 四條畷市美田町4-13

下記の通りご請求申し上げます。

品目	数量	単価	合計金額
印刷費	10,000円	1,000円	11,000円

振込期日

振込先

三菱UFJ銀行 大和田支店(230)  
(普) エフラボ ヤマグチミノル

日付:

2022年01月26日

請求書番号:

S2022012605

EFLabo

〒571-0077  
大阪府 門真市大橋町28-15-109  
電話: 080-5321-3954

すぐやる課  
QUICK RESPONSE EFLabo

品目	数量	単価	金額
印刷費	1式	10,000	10,000

備考欄

スタート21 第60号  
・ A4サイズ / 両面フルカラー / 特急印刷 / 3,333枚  
・ 1/14市役所へ納品

## 経費の範囲

- ☐ 調査研究費
- ☐ 研修費
- ☒ 広報費
- ☐ 広聴費
- ☐ 要請・陳情活動費
- ☐ 会議費
- ☐ 資料作成費
- ☐ 資料購入費
- ☐ 通信交通費
- ☐ 人件費
- ☐ 事務所費

## 使途項目

- ☐ 交通費
- ☐ 宿泊費
- ☐ 自動車借上料
- ☐ 燃料費
- ☐ 有料道路通行料
- ☐ 駐車料金
- ☐ 通信運搬費
- ☐ 土産代
- ☐ 会場借上料
- ☐ 機械器具等借上料
- ☐ 委託料
- ☐ 講師謝礼
- ☐ 飲食費
- ☐ 出席者負担金
- ☐ 会費
- ☒ 印刷製本費
- ☐ 翻訳料
- ☐ 消耗品費
- ☐ 新聞雑誌購読料
- ☐ 書籍購入費
- ☐ 資料購入費
- ☐ 固定電話料金
- ☐ 携帯電話料金
- ☐ インターネット料金
- ☐ 賃金
- ☐ 賃借料
- ☐ 維持管理費
- ☐ 備品購入費
- ☐ その他の費用





# スタート21

第60号

発行 2022年(令和4年)1月  
公明党四條畷市議会議員団

小原達朗



瓜生照代



吉田涼子

## 3回目の接種券は打てる順番がきたら郵便で届きます

※すべて1月11日現在での予定です。今後予定が変更になることがあります。

対象者	2回目接種時期	接種間隔	発送スケジュール
医療従事者等	令和3年3月・4月～	2回目接種後、 6か月以上経過後	令和3年12月～ 順次
高齢者施設入所者・ 施設従事者	令和3年5月～		
高齢者(65歳以上)	令和3年6月～	2回目接種後、 7か月以上経過後	令和4年1月～ 順次
その他の人	令和3年6月～	2回目接種後、 8か月以上経過後	令和4年2月～ 順次

※3回目の接種に必要な接種券は、2回目接種終了後、上の表に示された接種間隔に従って接種が可能になる日のおおむね1週間前後に郵送されます。

※次の人は市コールセンター(0120・553・611)へお問合せください。

- ① 到着時期になってもまだ届かない人
- ② 四條畷市に転入し、3回目接種の接種券発行申請をまだしていない人

※接種場所は①医療機関での個別接種②集団接種③大阪府設置大規模接種が予定されています。詳細は接種券の送付に同封されます。

### 皆さまのお声を実現！

#### 自宅療養者への市の支援

7日分程度の食料品、日用品を無料で届けます。  
(申し込み制)

- ① コロナ感染症患者で自宅療養を行う人と  
その同居家族
- ② 濃厚接触者で自宅にて健康観察を行う人  
問い合わせは保健センターまで



(平日) 072・877・1231



(日・祝) 072・877・1259



FAX 072・877・6963

#### 市コールセンターを無料に

通話料のかからないフリーダイヤルに  
番号を変更しました。

(令和3年12月27日～)



0120・553・611



#### 経費の範囲

- ☐ 調査研究費
- ☐ 研修費
- ☐ 広報費
- ☐ 広聴費
- ☐ 要請・陳情活動費
- ☐ 会議費
- ☐ 資料作成費
- ☐ 資料購入費
- ☐ 通信交通費
- ☐ 人件費
- ☐ 事務所費

#### 使途項目

- ☐ 交通費
- ☐ 宿泊費
- ☐ 自動車借上料
- ☐ 燃料費
- ☐ 有料道路通行料
- ☐ 駐車料金
- ☐ 通信運搬費
- ☐ 土産代
- ☐ 会場借上料
- ☐ 機械器具等借上料
- ☐ 委託料
- ☐ 講師謝礼
- ☐ 飲食費
- ☐ 出席者負担金
- ☐ 会費
- ☐ 印刷製本費
- ☐ 翻訳料
- ☐ 消耗品費
- ☐ 新聞雑誌購読料
- ☐ 書籍購入費
- ☐ 資料購入費
- ☐ 固定電話料金
- ☐ 携帯電話料金
- ☐ インターネット料金
- ☐ 貸金
- ☐ 貸借料
- ☐ 維持管理費
- ☐ 備品購入費
- ☐ その他の費用

# 18歳以下の子育て世帯臨時特別給付金

## 市に申請が必要であった世帯の申請受付開始!

- ①令和3年9月30日時点で、高校生相当の児童のみを養育し、児童手当受給者に準ずる者
  - ②令和3年9月分(9月出生児は10月分)の児童手当受給者である公務員
  - ③令和4年3月31日までに出生した新生児の児童手当受給者
- ※いずれも児童1人当たり5000円の特例給付を除く

・申請受付 令和4年1月6日～3月31日

※新生児の受付期限については国の通知が届き次第検討

・初回支給日 令和4年1月19日

・申請方法 ①オンライン申請 ②郵送申請  
③子ども支援課、田原支所窓口申請

※問い合わせは 四條堰市役所 子ども支援課まで  
☎ 072-877-2121 / 0743-71-0330

10万円現金一括給付実現!



1世帯あたり  
10万円

## 住民税非課税世帯への臨時特別給付金

### 住民税非課税世帯 → 申請は要りません

- ・基準日(令和3年12月10日)において世帯全員の令和3年度分の住民税均等割が非課税である世帯
- ※住民税が課税されている者の扶養親族等のみからなる世帯を除く

- ①令和4年2月中旬以降 市から「振込口座」を確認する封書が届きます→市に返送してください
- ②令和4年2月下旬以降 市から振込日を記した「決定通知書」が届きます
- ③令和4年3月上旬以降 あなたが指定した口座に10万円が振り込まれます

### 家計急変世帯 → 市に申請が必要です

- ・令和3年1月以降にコロナ感染症の影響で収入が減少し、上記非課税世帯と同様の事情にある世帯

・申請受付 令和4年3月1日～令和4年9月30日

※問い合わせ、ご相談は 四條堰市役所 臨時特別給付金受付センター まで(開設予定:1月中旬以降)  
☎ 072-877-2121/0743-71-0330

1人あたり  
10万円

## 困窮学生への緊急給付金

### 修学支援新制度の給付型奨学金を令和3年12月10日に受給した人 → 申請は要りません

- ・日本学生支援機構(JASSO)に登録されている口座に順次振り込まれます

### その他の対象者 → 各学校に申請が必要です

- ・対象者は、国公立の大学、短大、高専、専門学校、法務省が告示で定める日本語教育機関の学生(大学院生や外国人留学生も含む)

- ① 各学校が要件を満たすか判断
- ② ①家庭から自立してアルバイト収入で学費を賄っている(原則として自宅外生)
- ② ②家庭から多額の仕送りを受けていない
- ③ ③両親いずれかの収入減少で追加的支援が期待できない

②学生のリストをJASSOに提出 → ③JASSOが学生に給付金を振り込み

※申請方法や締切日の確認は各学校まで

#### 経費の範囲

- ☐調査研究費
- ☐研修費
- ☐広報費
- ☐広聴費
- ☐要請・陳情活動費
- ☐会議費
- ☐資料作成費
- ☐資料購入費
- ☐通信交通費
- ☐人件費
- ☐事務所費

#### 使途項目

- ☐交通費
- ☐宿泊費
- ☐自動車借上料
- ☐燃料費
- ☐有料道路通行料
- ☐駐車料金
- ☐通信運搬費
- ☐土産代
- ☐会場借上料
- ☐機械器具等借上料
- ☐委託料
- ☐講師謝礼
- ☐飲食費
- ☐出席者負担金
- ☐会費
- ☐印刷製本費
- ☐翻訳料
- ☐消耗品費
- ☐新聞雑誌購読料
- ☐書籍購入費
- ☐資料購入費
- ☐固定電話料金
- ☐携帯電話料金
- ☐インターネット料金
- ☐賃金
- ☐賃借料
- ☐維持管理費
- ☐備品購入費
- ☐その他の費用

# 領収書等貼付用紙

3 年度分

整理番号

7

## 領 収 書

No. 797

四條畷市議会議員 瓜生照代 様

¥11,000※

2022年03月21日 上記正に領収いたしました。  
但し、スタート21第61号/A4サイズ/両面フルカラー  
/特急印刷/3,333枚

収入印紙

内訳  
現金  
小切手  
銀行振込  
内消費税等

¥11,000  
¥1,000

EF Labo エフラボ

すぐやる課  
QUICK RESPONSE

〒571-0077 大阪府門真市大橋町28-15-109  
TEL: 080-5321-3954 / mail: info@eflabo.com

## 請求書

四條畷市議会議員 瓜生照代 様

〒575-0033  
大阪府 四條畷市美田町4-13

下記の通りご請求申し上げます。

小計	消費税	合計金額
10,000円	1,000円	11,000円

振込期日

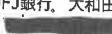
三菱UFJ銀行、大和田支店(230)  
(普)   
エフラボ ヤマダチミノル

振込先

日付:

2022年03月15日

請求書番号:

S2022031502

EFLabo

〒571-0077  
大阪府 門真市大橋町28-15-109  
電話: 080-5321-3954

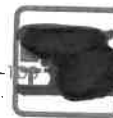

すぐやる課  
QUICK RESPONSE

詳細	数量	単価	金額
印刷費	1式	10,000	10,000

備考欄

スタート21 第61号  
・A4サイズ / 両面フルカラー / 特急印刷 / 3,333枚

## 経費の範囲

- ☐ 調査研究費
- ☐ 研修費
- ☒ 広報費
- ☐ 広聴費
- ☐ 要請・陳情活動費
- ☐ 会議費
- ☐ 資料作成費
- ☐ 資料購入費
- ☐ 通信交通費
- ☐ 人件費
- ☐ 事務所費

## 使途項目

- ☐ 交通費
- ☐ 宿泊費
- ☐ 自動車借上料
- ☐ 燃料費
- ☐ 有料道路通行料
- ☐ 駐車料金
- ☐ 通信運搬費
- ☐ 土産代
- ☐ 会場借上料
- ☐ 機械器具等借上料
- ☐ 委託料
- ☐ 講師謝礼
- ☐ 飲食費
- ☐ 出席者負担金
- ☐ 会費
- ☒ 印刷製本費
- ☐ 翻訳料
- ☐ 消耗品費
- ☐ 新聞雑誌購読料
- ☐ 書籍購入費
- ☐ 資料購入費
- ☐ 固定電話料金
- ☐ 携帯電話料金
- ☐ インターネット料金
- ☐ 賃金
- ☐ 賃借料
- ☐ 維持管理費
- ☐ 備品購入費
- ☐ その他の費用



# スタート21

第61号

発行・2022年(令和4年)4月  
公明党四條畷市議会議員団



小原達朗



瓜生照代



吉田涼子



東市長に令和4年度予算要望書を提出

令和4年度も  
三世代 誰もが  
希望を持てる まちづくり

を進めます!

## 2月議会開催 (2/24~3/23)

令和4年度予算に公明党の要望、随所に盛り込まれる!

### 安心安全のまちづくり

- 旧170号線の拡幅工事の推進  
東中野交差点から南へ360mの区間に歩道が整備されます。
- 防災減災のDX化  
個人のスマホから避難所の避難者数などの災害状況がリアルタイムで見れます。
- 液体ミルクの導入



### 元気になるまちづくり

- 窓口のキャッシュレス化  
これまで田原支所でのみ扱っていたQRコード決済やクレジットカード、電子マネーが本庁でも使えるようになります。
- 公園の整備  
旧くすのき園跡地を公園として整備をします。
- 飯盛城跡の保存活用  
国史跡指定を受け、保存活用計画を策定するとともに、既存の観光ガイド冊子の改定で観光情報を拡充します。



### 笑顔になれるまちづくり

- 公道における自動運転車の走行  
買い物支援事業とも合わせて実証実験。
- 生活困窮者自立支援相談の拡充  
複合的で多様な問題の相談に応じられるよう相談支援員を拡充します。
- 周産期グリーフケアへの支援の充実  
周産期に赤ちゃんを亡くしたお母さんへの支援情報の提供、産後ケアの利用、産後ヘルパー派遣が進みます。
- 生理用品の無料配布の継続  
さまざまな理由で生理用品を購入できない子どもや女性への無料配布が継続されます。
- 子ども手話事業  
手話での絵本の読み聞かせを実施します。



### ロシアへの非難を決議

(3/7)

2022年2月24日に、ウクライナへの本格侵攻を開始したロシアの暴挙に対し、四條畷市議会は、「軍事力によって一方的に現状を変更しようとするこのような侵略行為は国際法上、断じて許されるものではなく、対話、協議による即時解決を求める」非難決議を全議員で可決。ロシア大使館へ送付しました。

#### 経費の範囲

- ☐調査研究費
- ☐研修費
- ☐広報費
- ☐広聴費
- ☐要請・陳情活動費
- ☐会議費
- ☐資料作成費
- ☐資料購入費
- ☐通信交通費
- ☐人件費
- ☐事務所費

#### 使途項目

- ☐交通費
- ☐宿泊費
- ☐自動車借上料
- ☐燃料費
- ☐有料道路通行料
- ☐駐車料金
- ☐通信運搬費
- ☐土産代
- ☐会場借上料
- ☐機械器具等借上料
- ☐委託料
- ☐講師謝礼
- ☐飲食費
- ☐出席者負担金
- ☐会費
- ☐印刷製本費
- ☐翻訳料
- ☐消耗品費
- ☐新聞雑誌購読料
- ☐書籍購入費
- ☐資料購入費
- ☐固定電話料金
- ☐携帯電話料金
- ☐インターネット料金
- ☐賃金
- ☐賃借料
- ☐維持管理費
- ☐備品購入費
- ☐その他の費用

# 公明党のリードで実現します!!

皆さまのお声をカタチにしました

## 自宅療養者等への生活支援!

新型コロナウイルス感染症患者で自宅療養者を行う人やその同居家族に対し、食料及び日用品等を無償で提供し、不安の軽減や外出することなく療養や健康観察に安心して専念できるよう支援策が継続されます。

## 本会議の中継が字幕付きに!

手話言語条例に基づき、聴覚障がい者が情報を得やすくするために本会議の中継がリアルタイムで文字起こしされ、字幕付きになります。



## 子ども家庭総合支援拠点の開設!

18歳未満のすべての子どもとその家族を対象に、虐待の防止など、支援が必要な家庭を早期に発見し支援するため子育て総合支援センターを中核拠点として子ども家庭総合支援拠点を開設します。



## 乳がん・子宮頸がん受診勧奨拡充!

受診勧奨・再勧奨へ圧着ハガキでの個別通知について、乳がん(40歳~69歳までの和暦偶数年生まれ)及び、子宮頸がん(25歳~39歳の和暦偶数年生まれ)の対象者へ拡大されます。早期発見・早期治療へ繋がります。

## 屈折検査(フォトスクリーナー)の導入!

3歳6か月検診時に行う視力検査において、弱視等の異常が瞬時にわかる屈折検査機器が導入されます。対象児が適切な治療が受けられるよう、早期発見・早期治療へ繋がります。

## JR四条駅~忍ヶ丘駅間の高架化!

踏切事故や渋滞解消のため、線路の高架化が永年、望まれてきました。

大東市と連携して予備調査を実施します。



### 経費の範囲

- ☐ 調査研究費
- ☐ 研修費
- ☐ 広報費
- ☐ 広聴費
- ☐ 要請・陳情活動費
- ☐ 会議費
- ☐ 資料作成費
- ☐ 資料購入費
- ☐ 通信交通費
- ☐ 人件費
- ☐ 事務所費

### 使途項目

- ☐ 交通費
- ☐ 宿泊費
- ☐ 自動車借上料
- ☐ 燃料費
- ☐ 有料道路通行料
- ☐ 駐車料金
- ☐ 通信運搬費
- ☐ 土産代
- ☐ 会場借上料
- ☐ 機械器具等借上料
- ☐ 委託料
- ☐ 講師謝礼
- ☐ 飲食費
- ☐ 出席者負担金
- ☐ 会費
- ☐ 印刷製本費
- ☐ 翻訳料
- ☐ 消耗品費
- ☐ 新聞雑誌購読料
- ☐ 書籍購入費
- ☐ 資料購入費
- ☐ 固定電話料金
- ☐ 携帯電話料金
- ☐ インターネット料金
- ☐ 賃金
- ☐ 賃借料
- ☐ 維持管理費
- ☐ 備品購入費
- ☐ その他の費用