

領収書等貼付用紙

2019年度分

整理番号

3

領収書

No. 000471

四條畷市議会議員
吉田 涼子 様

印紙税法第五条
の非課税文書に
該当するため収入
印紙は貼付せず

¥ 21,600-

上記 金額正に領収いたしました。

但し8/5「地方議員としての議会における啓蒙活動」
講座参加料 21,600

令和元年7月25日



入金内訳	
現金	
小切手	
振込	
手形	

担当者



- | | |
|--|--|
| <input type="checkbox"/> 本部事務局 〒151-8500 東京都港区千駄ヶ谷3-11-8 ☎(03)3403-1336(代) | <input type="checkbox"/> 関西本部 〒550-0004 大阪市西区靱本町1-8-4 大阪科学技術センタービル ☎(06)6443-6961(代) |
| <input checked="" type="checkbox"/> 中部本部 〒461-0005 名古屋市東区東桜1-13-3 NHK名古屋放送センタービル ☎(052)957-4726(代) | <input type="checkbox"/> 九州本部 〒812-0011 福岡市博多区博多駅前1-6-16 西鉄博多駅前ビル ☎(092)431-3365(代) |
| <input type="checkbox"/> 北海道本部 〒060-0003 札幌市中央区北三条西3-1 札幌北三条ビル ☎(011)241-7500(代) | |

経費の範囲

- 調査研究費
- 研修費
- 広報費
- 広聴費
- 要請・陳情活動費
- 会議費
- 資料作成費
- 資料購入費
- 通信交通費
- 人件費
- 事務所費

使途項目

- 交通費
- 宿泊費
- 自動車借上料
- 燃料費
- 有料道路通行料
- 駐車料金
- 通信運搬費
- 土産代
- 会場借上料
- 機械器具等借上料
- 委託料
- 講師謝礼
- 飲食費
- 出席者負担金
- 会費
- 印刷製本費
- 翻訳料
- 消耗品費
- 新聞雑誌購読料
- 書籍購入費
- 資料購入費
- 固定電話料金
- 携帯電話料金
- インターネット料金
- 貸金
- 貸借料
- 維持管理費
- 備品購入費
- その他の費用

領収書等貼付用紙

2019年度分

整理番号

3

別紙様式2

2019年8月5日提出

調査研究活動等報告書 (視察・研修・要請・陳情)	
出張者氏名	吉田 涼子
出張先	NHK名古屋放送センター
目的	議会における質問力向上のため
期間	2019年8月5日(月) ~ 2019年8月5日(月)
活動内容	
<ul style="list-style-type: none"> 。議会における「質問のありかた」と目的 。質問の「種」の抽出 発見方法 。質問の「全体構成」も考えた。 。議員の質問から議会の質問へ 	

※政務活動費による視察・研修、研究会参加及び要請・陳情等の終了後に作成し、収支報告書に添付する。

経費の範囲

- 調査研究費
- 研修費
- 広報費
- 広聴費
- 要請・陳情活動費
- 会議費
- 資料作成費
- 資料購入費
- 通信交通費
- 人件費
- 事務所費

使途項目

- 交通費
- 宿泊費
- 自動車借上料
- 燃料費
- 有料道路通行料
- 駐車料金
- 通信運搬費
- 土産代
- 会場借上料
- 機械器具等借上料
- 委託料
- 講師謝礼
- 飲食費
- 出席者負担金
- 会費
- 印刷製本費
- 翻訳料
- 消耗品費
- 新聞雑誌購読料
- 書籍購入費
- 資料購入費
- 固定電話料金
- 携帯電話料金
- インターネット料金
- 賃金
- 賃借料
- 維持管理費
- 備品購入費
- その他の費用

領収書等貼付用紙

2019年度分

整理番号

4

領収書

No. 000244

吉田 涼子 様

印紙税法第五条
の非課税文書に
該当するため収入
印紙は貼付せず

¥ 21,600-

上記 金額正に領収いたしました。

但し「**新入議員のための
地方議会と議会運営の基本 負担金**」

令和 1 年 7 月 26 日



担当者



- | | |
|---|-------------------|
| <input type="checkbox"/> 本部事務局 〒151-8538 東京都渋谷区千駄ヶ谷3-11-8 | ☎(03)3403-1336(代) |
| <input checked="" type="checkbox"/> 関西本部 〒550-0004 大阪市西区靱本町1-8-4 大阪科学技術センタービル | ☎(06)6443-6961(代) |
| <input type="checkbox"/> 中部本部 〒461-0005 名古屋市東区東桜1-13-3 NHK名古屋放送センタービル | ☎(052)957-4726(代) |
| <input type="checkbox"/> 九州本部 〒812-0011 福岡市博多区博多駅前1-6-16 西鉄博多駅前ビル | ☎(092)431-3365(代) |
| <input type="checkbox"/> 北海道本部 〒060-0003 札幌市中央区北三条西3-1 札幌北三条ビル | ☎(011)241-7500(代) |

経費の範囲

- 調査研究費
- 研修費
- 広報費
- 広聴費
- 要請・陳情活動費
- 会議費
- 資料作成費
- 資料購入費
- 通信交通費
- 人件費
- 事務所費

使途項目

- 交通費
- 宿泊費
- 自動車借上料
- 燃料費
- 有料道路通行料
- 駐車料金
- 通信運搬費
- 土産代
- 会場借上料
- 機械器具等借上料
- 委託料
- 講師謝礼
- 飲食費
- 出席者負担金
- 会費
- 印刷製本費
- 翻訳料
- 消耗品費
- 新聞雑誌購読料
- 書籍購入費
- 資料購入費
- 固定電話料金
- 携帯電話料金
- インターネット料金
- 貸金
- 貸借料
- 維持管理費
- 備品購入費
- その他の費用

領収書等貼付用紙

2019年度分

整理番号 4

別紙様式2

2019年8月8日提出

調査研究活動等報告書(視察・研修・要請・陳情)	
出張者氏名	吉田 涼子
出張先	大阪科学技術センター
目的	地方議会と議会運営の基本を学ぶに
期間	2019年8月8日(木) ~ 2019年8月8日(木)
活動内容	
<p>“ 新人議員のための 地方議会と議会運営の基本 ”</p> <p>審議の基本、予算修正、 議案修正、政策立案</p>	

※政務活動費による視察・研修、研究会参加及び要請・陳情等の終了後に作成し
収支報告書に添付する。

- 経費の範囲
- 調査研究費
 - 研修費
 - 広報費
 - 広聴費
 - 要請・陳情活動費
 - 会議費
 - 資料作成費
 - 資料購入費
 - 通信交通費
 - 人件費
 - 事務所費

- 使途項目
- 交通費
 - 宿泊費
 - 自動車借上料
 - 燃料費
 - 有料道路通行料
 - 駐車料金
 - 通信運搬費
 - 土産代
 - 会場借上料
 - 機械器具等借上料
 - 委託料
 - 講師謝礼
 - 飲食費
 - 出席者負担金
 - 会費
 - 印刷製本費
 - 翻訳料
 - 消耗品費
 - 新聞雑誌購読料
 - 書籍購入費
 - 資料購入費
 - 固定電話料金
 - 携帯電話料金
 - インターネット料金
 - 賃金
 - 賃借料
 - 維持管理費
 - 備品購入費
 - その他の費用

領収書等貼付用紙

2019年度分

整理番号 5

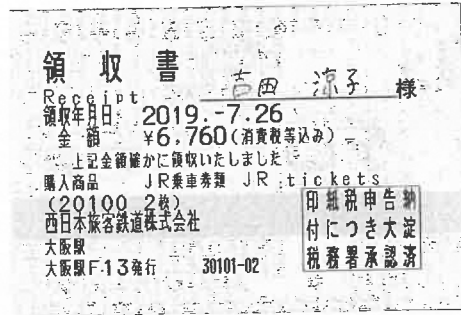

別紙様式1

令和 1 年 8 月 6 日 提出

旅 費 明 細 書			
出張者氏名	吉田 涼子		
出張先	NHK名古屋放送センター 名古屋市東区東桜1-13-3		
目的	「地方議員のための議会における質問力向上」		
期 間	令和 1 年 8 月 5 日 (月)		
所要日数	1 日	旅費総額	13,520 円
宿泊日数	夜	(内訳) 鉄道運賃	7,480 円
交通費	13,520 円	特急料金	6,040 円
宿泊費	円	急行料金	円
合計	13,520 円	指定料金	円
支払日	令和 1 年 7 月 26 日 ・ 令和 1 年 8 月 5 日	バス運賃	円
		航空運賃	円
		その他(宿泊費)	円
		(一人当たり)	13,520 円

利用交通期間経路及び日程 ※線名、キロ数、運賃等を利用交通機関毎に記入すること。

8月5日
JR 利用
忍ヶ丘 — 新大阪 — 名古屋 NHK名古屋放送センター
7:19 8:10 9:00 9:30
¥6,760

8月5日
JR 利用
NHK名古屋放送センター — 名古屋 — 新大阪 — 忍ヶ丘
17:16 18:25 19:30
6,760

- 経費の範囲
- 調査研究費
 - 研修費
 - 広報費
 - 広聴費
 - 要請・陳情活動費
 - 会議費
 - 資料作成費
 - 資料購入費
 - 通信交通費
 - 人件費
 - 事務所費

- 使途項目
- 交通費
 - 宿泊費
 - 自動車借上料
 - 燃料費
 - 有料道路通行料
 - 駐車料金
 - 通信運搬費
 - 土産代
 - 会場借上料
 - 機械器具等借上料
 - 委託料
 - 講師謝礼
 - 飲食費
 - 出席者負担金
 - 会費
 - 印刷製本費
 - 翻訳料
 - 消耗品費
 - 新聞雑誌購読料
 - 書籍購入費
 - 資料購入費
 - 固定電話料金
 - 携帯電話料金
 - インターネット料金
 - 賃金
 - 賃借料
 - 維持管理費
 - 備品購入費
 - その他の費用

※ ・ 宿泊を伴う場合、事前に議長にこの旅費明細書を提出する。
 ・ 議員はこれを保管し、収支報告書の提出の際に写しを添付する。

領収書等貼付用紙

2019年度分

整理番号

7

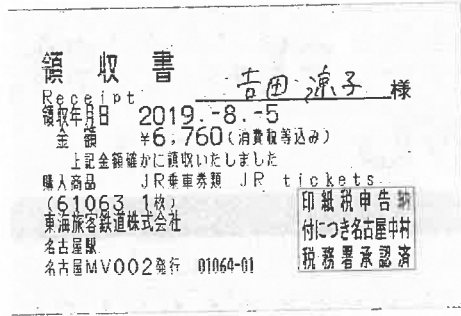

経費の範囲

- 調査研究費
- 研修費
- 広報費
- 広聴費
- 要請・陳情活動費
- 会議費
- 資料作成費
- 資料購入費
- 通信交通費
- 人件費
- 事務所費

使途項目

- 交通費
- 宿泊費
- 自動車借上料
- 燃料費
- 有料道路通行料
- 駐車料金
- 通信運搬費
- 土産代
- 会場借上料
- 機械器具等借上料
- 委託料
- 講師謝礼
- 飲食費
- 出席者負担金
- 会費
- 印刷製本費
- 翻訳料
- 消耗品費
- 新聞雑誌購読料
- 書籍購入費
- 資料購入費
- 固定電話料金
- 携帯電話料金
- インターネット料金
- 貸金
- 貸借料
- 維持管理費
- 備品購入費
- その他の費用

別紙様式1

令和 1 年 8 月 6 日 提出

旅 費 明 細 書			
出張者氏名	吉田 涼子		
出張先	NHK名古屋放送センター 名古屋市東区東桜1-13-3		
目的	「地方議員のための議会における質問力向上」		
期間	令和 1 年 8 月 5 日 (月)		
所要日数	1 日	旅費総額	13,520 円
宿泊日数	夜	(内訳) 鉄道運賃	7,480 円
交通費	13,520 円	特急料金	6,040 円
宿泊費	円	急行料金	円
合計	13,520 円	指定料金	円
		バス運賃	円
		航空運賃	円
		その他(宿泊費)	円
		(一人当たり)	13,520 円
支払日	令和 1 年 7 月 26 日 ・ 令和 1 年 8 月 5 日		
利用交通期間経路及び日程 ※線名、キロ数、運賃等を利用交通機関毎に記入すること。			
8月5日			
JR 利用			
忍ヶ丘 — 新大阪 — 名古屋 NHK名古屋放送センター			
7:19 8:10 9:00 9:30			
¥6,760			
8月5日			
JR 利用			
NHK名古屋放送センター — 名古屋 — 新大阪 — 忍ヶ丘			
17:16 18:25 19:30			
6,760			

※ ・ 宿泊を伴う場合、事前に議長にこの旅費明細書を提出する。
 ・ 議員はこれを保管し、収支報告書の提出の際に写しを添付する。

点線枠内に添付

領収書等貼付用紙

2019年度分

整理番号

8

別紙様式3

支 払 証 明 書	
支 払 金 額	¥400
支 出 内 容	名古屋↔栄 ¥200×2
支 出 年 月 日	2019年8月5日(月)
支 払 先 住 所 ・ 氏 名	名古屋市営
領収書を徴する ことができない 理由	券売機で購入した為、

上記のとおり相違ありません。

平成1年8月5日
令和

四條市議会議員

吉田 涼子 (印)

※・この支払証明書は、政務活動費を執行する場合であつて、その政務活動費にかかる支払金額の領収書が発行されない時に提出するものとする。

経費の範囲

- 調査研究費
- 研修費
- 広報費
- 広聴費
- 要請・陳情活動費
- 会議費
- 資料作成費
- 資料購入費
- 通信交通費
- 人件費
- 事務所費

使途項目

- 交通費
- 宿泊費
- 自動車借上料
- 燃料費
- 有料道路通行料
- 駐車料金
- 通信運搬費
- 土産代
- 会場借上料
- 機械器具等借上料
- 委託料
- 講師謝礼
- 飲食費
- 出席者負担金
- 会費
- 印刷製本費
- 翻訳料
- 消耗品費
- 新聞雑誌購読料
- 書籍購入費
- 資料購入費
- 固定電話料金
- 携帯電話料金
- インターネット料金
- 賃金
- 賃借料
- 維持管理費
- 備品購入費
- その他の費用

領収書等貼付用紙

2019年度分

整理番号

9

別紙様式3

支 払 証 明 書	
支払金額	¥ 780
支出内容	忍ヶ丘 ←→ 新大阪
支出年月日	2019年8月5日(月)
支払先 住所・氏名	JR西日本
領収書を徴する ことができない 理由	券売機で購入した為

上記のとおり相違ありません。

平成 19年 8月 5日
令和

四條畷市議会議員

吉田 涼子

※・この支払証明書は、政務活動費を執行する場合であって、その政務活動費にかかるとする。かかる支払金額の領収書が発行されない時に提出するものとする。

経費の範囲

- 調査研究費
- 研修費
- 広報費
- 広聴費
- 要請・陳情活動費
- 会議費
- 資料作成費
- 資料購入費
- 通信交通費
- 人件費
- 事務所費

使途項目

- 交通費
- 宿泊費
- 自動車借上料
- 燃料費
- 有料道路通行料
- 駐車料金
- 通信運搬費
- 土産代
- 会場借上料
- 機械器具等借上料
- 委託料
- 講師謝礼
- 飲食費
- 出席者負担金
- 会費
- 印刷製本費
- 翻訳料
- 消耗品費
- 新聞雑誌購読料
- 書籍購入費
- 資料購入費
- 固定電話料金
- 携帯電話料金
- インターネット料金
- 賃金
- 賃借料
- 維持管理費
- 備品購入費
- その他の費用

領収書等貼付用紙

2019年度分

整理番号

12

別紙様式3

支 払 証 明 書	
支払金額	¥800
支出内容	忍ヶ丘 ↔ 新大阪
支出年月日	2019年11月7日(木)
支払先住所・氏名	JR西日本
領収書を徴することができない理由	券売機で購入した為

上記のとおり相違ありません。

平成31年11月7日
令和

四條畷市議会議員

吉田 涼子 (印)

※ この支払証明書は、政務活動費を執行する場合であって、その政務活動費にかかる支払金額の領収書が発行されない時に提出するものとする。

経費の範囲

- 調査研究費
- 研修費
- 広報費
- 広聴費
- 要請・陳情活動費
- 会議費
- 資料作成費
- 資料購入費
- 通信交通費
- 人件費
- 事務所費

使途項目

- 交通費
- 宿泊費
- 自動車借上料
- 燃料費
- 有料道路通行料
- 駐車料金
- 通信運搬費
- 土産代
- 会場借上料
- 機械器具等借上料
- 委託料
- 講師謝礼
- 飲食費
- 出席者負担金
- 会費
- 印刷製本費
- 翻訳料
- 消耗品費
- 新聞雑誌購読料
- 書籍購入費
- 資料購入費
- 固定電話料金
- 携帯電話料金
- インターネット料金
- 賃金
- 賃借料
- 維持管理費
- 備品購入費
- その他の費用

領収書等貼付用紙

2019年度分

整理番号

13

領 収 証

吉田 涼子 様 2019年11月7日

★ ￥30,000

但 11/7 10:00～「地域公共交通の基礎知識と街づくりへの活用」
11/7 14:00～「CASE-MaaSで変わるこれからの地域公共交通」
研修会受領代として

上記正に領収いたしました

一般社団法人地方議員研究会
〒532-0004
大阪市淀川区西宮原2丁目6-16-639
TEL 06 (7878) 6297

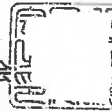

経費の範囲

- 調査研究費
- 研修費
- 広報費
- 広聴費
- 要請・陳情活動費
- 会議費
- 資料作成費
- 資料購入費
- 通信交通費
- 人件費
- 事務所費

使途項目

- 交通費
- 宿泊費
- 自動車借上料
- 燃料費
- 有料道路通行料
- 駐車料金
- 通信運搬費
- 土産代
- 会場借上料
- 機械器具等借上料
- 委託料
- 講師謝礼
- 飲食費
- 出席者負担金
- 会費
- 印刷製本費
- 翻訳料
- 消耗品費
- 新聞雑誌購読料
- 書籍購入費
- 資料購入費
- 固定電話料金
- 携帯電話料金
- インターネット料金
- 賃金
- 賃借料
- 維持管理費
- 備品購入費
- その他の費用

領収書等貼付用紙

2019年度分

整理番号

13

別紙様式2

令和元年11月7日提出

調査研究活動報告（視察・研修）	
出張者氏名	吉田 涼子
主張先	新大阪丸ビル別館
目的	地域公共交通についての研修会
期間	令和元年11月7日（木）～令和元年11月7日（木）
研 修 内 容	<p>「地域公共交通の基礎知識と街づくりへの活用」</p> <ul style="list-style-type: none"> ・地域公共交通の現状と地域公共交通活性化再生法 ・地域に合わせた交通の選択肢 ・Within one mileの街づくりに与える効果の事例 <p>「CASE MaaSで変わるこれからの地域公共交通」</p> <ul style="list-style-type: none"> ・電動車両や自動運転などの次世代車両技術の概要 ・公共交通オープンデータを活用したICT技術との連携 ・MaaSによる地域公共交通の活性化

※ ・政務調査費による視察・研修及び研究会参加の終了後に作成し収支報告書に添付する。

経費の範囲

- 調査研究費
- 研修費
- 広報費
- 広聴費
- 要請・陳情活動費
- 会議費
- 資料作成費
- 資料購入費
- 通信交通費
- 人件費
- 事務所費

使途項目

- 交通費
- 宿泊費
- 自動車借上料
- 燃料費
- 有料道路通行料
- 駐車料金
- 通信運搬費
- 土産代
- 会場借上料
- 機械器具等借上料
- 委託料
- 講師謝礼
- 飲食費
- 出席者負担金
- 会費
- 印刷製本費
- 翻訳料
- 消耗品費
- 新聞雑誌購読料
- 書籍購入費
- 資料購入費
- 固定電話料金
- 携帯電話料金
- インターネット料金
- 貸金
- 貸借料
- 維持管理費
- 備品購入費
- その他の費用

領収書等貼付用紙

2019年度分

整理番号 16

領 収 証

吉田 涼子 様 2020年1月9日

★ **¥30,000**

但 1/9 10:00～「大人のひきこもり問題を考える」
 1/9 14:00～「福祉先進国フィンランドから学ぶ子育て支援政策」
 研修会受講代として

上記正に領収いたしました

一般社団法人地方議員研究会
 〒532-0004
 大阪市淀川区西宮原2丁目6-16-639
 TEL 06 (7878) 6297

経費の範囲

- 調査研究費
- 研修費
- 広報費
- 広聴費
- 要請・陳情活動費
- 会議費
- 資料作成費
- 資料購入費
- 通信交通費
- 人件費
- 事務所費

使途項目

- 交通費
- 宿泊費
- 自動車借上料
- 燃料費
- 有料道路通行料
- 駐車料金
- 通信運搬費
- 土産代
- 会場借上料
- 機械器具等借上料
- 委託料
- 講師謝礼
- 飲食費
- 出席者負担金
- 会費
- 印刷製本費
- 翻訳料
- 消耗品費
- 新聞雑誌購読料
- 書籍購入費
- 資料購入費
- 固定電話料金
- 携帯電話料金
- インターネット料金
- 貸金
- 賃借料
- 維持管理費
- 備品購入費
- その他の費用

領収書等貼付用紙

2019年度分

整理番号

16

別紙様式2

令和 2年 1月 9日 提出

調査研究活動報告（視察・研修）	
出張者氏名	吉田 涼子
主張先	新大阪丸ビル別館
目的	「大人のひきこもり問題を考える」受講のため
期間	令和 2年 1月 9日（木）
<p>一般社団法人 家庭教育支援センターペアレンツキャンプ代表理事 水野達郎氏 「大人のひきこもり問題を考える」・「福祉先進国から学ぶ子育て支援政策」 「大人のひきこもり問題を考える」</p> <p>1. ひきこもりの現状と課題 2. 合理的な社会投資としての若者支援とは 3. 行政支援の現状と課題 4. これからを見据えた行政支援のポイント などについて</p> <p>「福祉先進国フィンランドから学ぶ子育て支援政策」</p> <p>1. フィンランドの子育て支援政策の現状 2. なぜフィンランドでは切れ目のない子育て支援が実現されているのか 3. フィンランドのネウボラとは 4. フィンランドのネウボラが目指す未来 などについて</p>	

※ ・政務調査費による視察・研修及び研究会参加の終了後に作成し収支報告書に添付する。

経費の範囲

- 調査研究費
- 研修費
- 広報費
- 広聴費
- 要請・陳情活動費
- 会議費
- 資料作成費
- 資料購入費
- 通信交通費
- 人件費
- 事務所費

使途項目

- 交通費
- 宿泊費
- 自動車借上料
- 燃料費
- 有料道路通行料
- 駐車料金
- 通信運搬費
- 土産代
- 会場借上料
- 機械器具等借上料
- 委託料
- 講師謝礼
- 飲食費
- 出席者負担金
- 会費
- 印刷製本費
- 翻訳料
- 消耗品費
- 新聞雑誌購読料
- 書籍購入費
- 資料購入費
- 固定電話料金
- 携帯電話料金
- インターネット料金
- 貸金
- 貸借料
- 維持管理費
- 備品購入費
- その他の費用

領収書等貼付用紙

2019年度分

整理番号

17

別紙様式3

支 払 証 明 書	
支払金額	¥800
支出内容	忍ヶ丘 ↔ 新大阪 ¥400×2
支出年月日	2020年1月9日(木)
支払先住所・氏名	JR西日本
領収書を徴することができない理由	券売機で購入した為、

上記のとおり相違ありません。

平成 20年 1月 9日
令和

四條畷市議会議員

吉田 涼子

(印)

※・この支払証明書は、政務活動費を執行する場合であって、その政務活動費にかかる支払金額の領収書が発行されない時に提出するものとする。

経費の範囲

- 調査研究費
- 研修費
- 広報費
- 広聴費
- 要請・陳情活動費
- 会議費
- 資料作成費
- 資料購入費
- 通信交通費
- 人件費
- 事務所費

使途項目

- 交通費
- 宿泊費
- 自動車借上料
- 燃料費
- 有料道路通行料
- 駐車料金
- 通信運搬費
- 土産代
- 会場借上料
- 機械器具等借上料
- 委託料
- 講師謝礼
- 飲食費
- 出席者負担金
- 会費
- 印刷製本費
- 翻訳料
- 消耗品費
- 新聞雑誌購読料
- 書籍購入費
- 資料購入費
- 固定電話料金
- 携帯電話料金
- インターネット料金
- 貸金
- 賃借料
- 維持管理費
- 備品購入費
- その他の費用

領収書等貼付用紙

2019年度分

整理番号

20

領収書 吉田 涼子 様

Receipt
 領収年月日 2020.1.20
 金額 ￥29,480 (消費税等込み)
 上記金額並かに領収いたしました
 購入商品 JR乗車券類: JR tickets
 (60097 4枚)
 西日本旅客鉄道株式会社
 四條駅
 四條駅F1発行 00098-01

印紙税申告納付につき大淀税務署承認済



別紙様式1

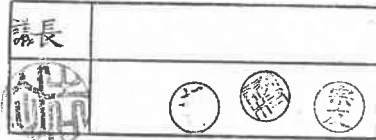

令和 2 年 1 月 20 日 提出

旅 費 明 細 書	
出張者氏名	吉田 涼子
出張先	TKP東京駅日本橋カンファレンスセンター 東京都中央区八重洲1-2-16TGビル
目的	1. 質問作成のためにおさえておくべき基礎知識 2. 少子高齢化時代の健康対策 3. 公共経営の潮流
期 間	令和 2 年 1 月 27 日 (月) ~ 令和 2 年 1 月 28 日 (火)
所要日数	2 日
宿泊日数	1 夜
交通費	円
宿泊費	円
合 計	42,480 円
支 払 日	令和 2 年 1 月 20 日
旅費総額 42,480 円 (内訳) 鉄道運賃 18,260 円 特急料金 11,220 円 急行料金 円 指定料金 円 バス運賃 円 航空運賃 円 その他(宿泊費) 13,000 円 (一人当たり) 42,480 円	
利用交通期間経路及び日程 ※線名、キロ数、運賃等を利用交通機関毎に記入すること。	
1月27日 JR 利用 忍ヶ丘 — 新大阪 — 東京 — カンファレンスセンター 8:13 10:33 13:03 13:30 ¥14,740	
1月28日 JR 利用 カンファレンスセンター — 東京 — 新大阪 — 忍ヶ丘 17:40 20:10 21:10 14,740	

※ ・宿泊を伴う場合、事前に議長にこの旅費明細書を提出する。
 ・議員はこれを保管し、収支報告書の提出の際に写しを添付する。

経費の範囲

- 調査研究費
- 研修費
- 広報費
- 広聴費
- 要請・陳情活動費
- 会議費
- 資料作成費
- 資料購入費
- 通信交通費
- 人件費
- 事務所費

使途項目

- 交通費
- 宿泊費
- 自動車借上料
- 燃料費
- 有料道路通行料
- 駐車料金
- 通信運搬費
- 土産代
- 会場借上料
- 機械器具等借上料
- 委託料
- 講師謝礼
- 飲食費
- 出席者負担金
- 会費
- 印刷製本費
- 翻訳料
- 消耗品費
- 新聞雑誌購読料
- 書籍購入費
- 資料購入費
- 固定電話料金
- 携帯電話料金
- インターネット料金
- 貸金
- 貸借料
- 維持管理費
- 備品購入費
- その他の費用

領収書等貼付用紙

2019年度分

整理番号

21

領 収 証

吉田 涼子 様 2020年1月27日

★ **¥45,000**

1/27.28 「政策能力向上研修」
研修会受講代として

上記正に領収いたしました

一般社団法人地方議員研究会
〒532-0004
大阪市淀川区西宮原2丁目6-16-639
TEL 06 (7878) 6297

経費の範囲

- 調査研究費
- 研修費
- 広報費
- 広聴費
- 要請・陳情活動費
- 会議費
- 資料作成費
- 資料購入費
- 通信交通費
- 人件費
- 事務所費

使途項目

- 交通費
- 宿泊費
- 自動車借上料
- 燃料費
- 有料道路通行料
- 駐車料金
- 通信運搬費
- 土産代
- 会場借上料
- 機械器具等借上料
- 委託料
- 講師謝礼
- 飲食費
- 出席者負担金
- 会費
- 印刷製本費
- 翻訳料
- 消耗品費
- 新聞雑誌購読料
- 書籍購入費
- 資料購入費
- 固定電話料金
- 携帯電話料金
- インターネット料金
- 貸金
- 賃借料
- 維持管理費
- 備品購入費
- その他の費用

領収書等貼付用紙

2019年度分

整理番号

21

別紙様式2

令和 2年 1月 28日 提出

調査研究活動報告（視察・研修）	
出張者氏名	吉田 涼子
主張先	TKP東京駅日本橋カンファレンスセンター
目的	質問作成のために押さえておくべき基礎知識
期間	令和 2年 1月 27日（月）
<p>質問力アップのための考え方とコツ</p> <ul style="list-style-type: none"> ・政策の課題の見つけ方 ・行政に対する資料請求の方法とコツ ・総務省の研究会から見る議員の専門性とは ・目的別の質問の作り方と必須「4種の神器」 ・議員のアカウントビリティ（説明責任）を理解した質問を作る ・指定管理など外部委託での質問の勘所 	

※ ・政務調査費による視察・研修及び研究会参加の終了後に作成し収支報告書に添付する。

経費の範囲

- 調査研究費
- 研修費
- 広報費
- 広聴費
- 要請・陳情活動費
- 会議費
- 資料作成費
- 資料購入費
- 通信交通費
- 人件費
- 事務所費

使途項目

- 交通費
- 宿泊費
- 自動車借上料
- 燃料費
- 有料道路通行料
- 駐車料金
- 通信運搬費
- 土産代
- 会場借上料
- 機械器具等借上料
- 委託料
- 講師謝礼
- 飲食費
- 出席者負担金
- 会費
- 印刷製本費
- 翻訳料
- 消耗品費
- 新聞雑誌購読料
- 書籍購入費
- 資料購入費
- 固定電話料金
- 携帯電話料金
- インターネット料金
- 賃金
- 賃借料
- 維持管理費
- 備品購入費
- その他の費用

領収書等貼付用紙

2019年度分

整理番号

21

別紙様式 2

令和 2 年 1 月 28 日 提出

調査研究活動報告（視察・研修）	
出張者氏名	吉田 涼子
主張先	TKP東京駅日本橋カンファレンスセンター
目的	少子高齢化時代の健康対策 公共経営の潮流
期間	令和 2 年 1 月 28 日（火）
<p>少子高齢化時代の健康対策</p> <ul style="list-style-type: none"> 健康寿命とソーシャルキャピタル 何歩あるけば、医療費削減？ 自治体による健康政策の事例 タニタと組んだ健康づくりの取り組みから見えた政策のコツ 健康長寿社会、健康都市づくりとは？ <p>公共経営の潮流</p> <p>～幸福度を使った自治体経営～</p> <ul style="list-style-type: none"> 政策、施策、事務事業の違い 箱もの施策からの脱却 幸福度指標ってなんだ？総合計画に使えるのか？ 幸せリーグの挑戦 市民満足度等、各種指標と幸福度 事例紹介（滝沢市、荒川区） 	

※ 政務調査費による視察・研修及び研究会参加の終了後に作成し収支報告書に添付する。

経費の範囲

- 調査研究費
- 研修費
- 広報費
- 広聴費
- 要請・陳情活動費
- 会議費
- 資料作成費
- 資料購入費
- 通信交通費
- 人件費
- 事務所費

使途項目

- 交通費
- 宿泊費
- 自動車借上料
- 燃料費
- 有料道路通行料
- 駐車料金
- 通信運搬費
- 土産代
- 会場借上料
- 機械器具等借上料
- 委託料
- 講師謝礼
- 飲食費
- 出席者負担金
- 会費
- 印刷製本費
- 翻訳料
- 消耗品費
- 新聞雑誌購読料
- 書籍購入費
- 資料購入費
- 固定電話料金
- 携帯電話料金
- インターネット料金
- 賃金
- 賃借料
- 維持管理費
- 備品購入費
- その他の費用

領収書等貼付用紙

2019年度分

整理番号

22

領収書 Receipt

No. 202001270253 C
2020.01.27

吉田 涼子 様

¥13,000

上記金額は、ご宿泊料金として領収いたしました。
但、

(内消費税 Con.Tax ¥1,172)
(標準税率 ¥12,900)
(軽減税率 ¥0)

京王プレッソイン東京駅八重洲
〒104-0031 東京都中央区京橋1-4-1
TEL 03-3279-0202 FAX 03-3279-0203

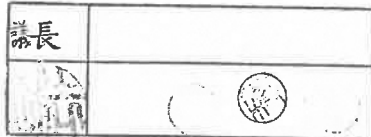

別紙様式1

令和 2 年 1 月 20 日 提出

旅 費 明 細 書			
出張者氏名	吉田 涼子		
出張先	TKP 東京駅日本橋カンファレンスセンター 東京都中央区八重洲1-2-16TGビル		
目的	1. 質問作成のためにおさえておくべき基礎知識 2. 少子高齢化時代の健康対策 3. 公共経営の潮流		
期間	令和 2 年 1 月 27 日 (月) ~ 令和 2 年 1 月 28 日 (火)		
所要日数	2 日	旅費総額	42,480 円
宿泊日数	1 夜	(内訳) 鉄道運賃	18,260 円
交通費	円	特急料金	11,220 円
宿泊費	円	急行料金	円
合計	42,480 円	指定料金	円
		バス運賃	円
		航空運賃	円
		その他(宿泊費)	13,000 円
		(一人当たり)	42,480 円
支払日	令和 2 年 1 月 20 日		
利用交通期間経路及び日程 ※線名、キロ数、運賃等を利用交通機関毎に記入すること。			
1月27日			
JR 利用			
忍ヶ丘 — 新大阪 — 東京 — カンファレンスセンター			
8:13	10:33	13:03	13:30
¥14,740			
1月28日			
JR 利用			
カンファレンスセンター — 東京 — 新大阪 — 忍ヶ丘			
	17:40	20:10	21:10
14,740			

※ ・宿泊を伴う場合、事前に議長にこの旅費明細書を提出する。
・議員はこれを保管し、収支報告書の提出の際に写しを添付する。

経費の範囲

- 調査研究費
- 研修費
- 広報費
- 広聴費
- 要請・陳情活動費
- 会費
- 資料作成費
- 資料購入費
- 通信交通費
- 人件費
- 事務所費

使途項目

- 交通費
- 宿泊費
- 自動車借上料
- 燃料費
- 有料道路通行料
- 駐車料金
- 通信運搬費
- 土産代
- 会場借上料
- 機械器具等借上料
- 委託料
- 講師謝礼
- 飲食費
- 出席者負担金
- 会費
- 印刷製本費
- 翻訳料
- 消耗品費
- 新聞雑誌購読料
- 書籍購入費
- 資料購入費
- 固定電話料金
- 携帯電話料金
- インターネット料金
- 貸金
- 貸借料
- 維持管理費
- 備品購入費
- その他の費用

領収書等貼付用紙

2019年度分

整理番号

23

領収書 吉田 涼子 様
 Receipt
 領収年月日 2020-1-28
 金額 ￥29,680 (消費税等込み)
 上記金額確かに領収いたしました
 購入商品 JR乗車券類 JR tickets
 (西日本旅客鉄道株式会社 4枚)
 新大阪駅
 新大阪駅F61発行 50313-02
 印紙税申告納付につき大淀税務署承認済

経費の範囲

- 調査研究費
- 研修費
- 広報費
- 広聴費
- 要請・陳情活動費
- 会議費
- 資料作成費
- 資料購入費
- 通信交通費
- 人件費
- 事務所費

使途項目

- 交通費
- 宿泊費
- 自動車借上料
- 燃料費
- 有料道路通行料
- 駐車料金
- 通信運搬費
- 土産代
- 会場借上料
- 機械器具等借上料
- 委託料
- 講師謝礼
- 飲食費
- 出席者負担金
- 会費
- 印刷製本費
- 翻訳料
- 消耗品費
- 新聞雑誌購読料
- 書籍購入費
- 資料購入費
- 固定電話料金
- 携帯電話料金
- インターネット料金
- 貸金
- 賃借料
- 維持管理費
- 備品購入費
- その他の費用

(差替え)



別紙様式1

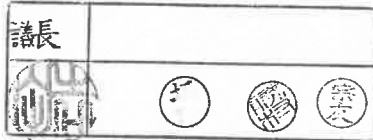

令和 2 年 1 月 20 日 提出

旅 費 明 細 書			
出張者氏名	吉田 涼子		
出張先	TKP東京駅日本橋カンファレンスセンター 東京都中央区八重洲1-2-16TGビル		
目的	1、決算状況「歳入」・「歳出」 2、決算状況「財政収支」・「財政指標」		
期間	令和 2 年 2 月 5 日 (水) ~ 令和 2 年 2 月 6 日 (木)		
所要日数	2 日	旅費総額	40,760 円
宿泊日数	1 夜	(内訳) 鉄道運賃	18,260 円
交通費	円	特急料金	11,420 円
宿泊費	円	急行料金	円
合計	40,760 円	指定料金	円
支払日	令和 2 年 1 月 28 日	バス運賃	円
		航空運賃	円
		その他(宿泊費)	11,080 円
		(一人当たり)	40,760 円
利用交通期間経路及び日程 ※線名、キロ数、運賃等を利用交通機関毎に記入すること。 2月5日 JR 利用 忍ヶ丘 — 新大阪 — 東京 カンファレンスセンター 5:57 6:43 9:13 9:30 ¥14,740 2月6日 JR 利用 カンファレンスセンター — 東京 — 新大阪 — 忍ヶ丘 17:10 19:37 20:25 14,940			

※ ・宿泊を伴う場合、事前に議長にこの旅費明細書を提出する。
 ・議員はこれを保管し、収支報告書の提出の際に写しを添付する。

領収書等貼付用紙

2019年度分

整理番号

24

領 収 証

吉田涼子 様 2020年2月5日

★ **¥60,000**

但 2/5.6「世界一丁寧で、わかりやすい議員向け財政研修」
研修会受講代として

上記正に領収いたしました



一般社団法人地方議員研究会
〒532-0004
大阪市淀川区西宮原2丁目6-16-639
TEL 06 (7878) 6297

経費の範囲

- 調査研究費
- 研修費
- 広報費
- 広聴費
- 要請・陳情活動費
- 会議費
- 資料作成費
- 資料購入費
- 通信交通費
- 人件費
- 事務所費

使途項目

- 交通費
- 宿泊費
- 自動車借上料
- 燃料費
- 有料道路通行料
- 駐車料金
- 通信運搬費
- 土産代
- 会場借上料
- 機械器具等借上料
- 委託料
- 講師謝礼
- 飲食費
- 出席者負担金
- 会費
- 印刷製本費
- 翻訳料
- 消耗品費
- 新聞雑誌購読料
- 書籍購入費
- 資料購入費
- 固定電話料金
- 携帯電話料金
- インターネット料金
- 賃金
- 賃借料
- 維持管理費
- 備品購入費
- その他の費用

領収書等貼付用紙

2019年度分

整理番号 24

別紙様式 2

令和 2 年 2 月 7 日 提出

調査研究活動報告（視察・研修）	
出張者氏名	吉田 涼子
主張先	TKP東京駅日本橋カンファレンスセンター
目的	決算状況「歳入」・決算状況「歳出」 決算状況「財政収支」・決算状況「財政指標」
期間	令和 2 年 2 月 5 日（水）～令和 2 年 2 月 6 日（木）
<p>1 決算状況「歳入」</p> <ul style="list-style-type: none"> ・税と地方交付税 ・借金と補助金について ・臨時財政対策債とは ・良い借金、悪い借金 <p>2 決算状況「歳出」</p> <ul style="list-style-type: none"> ・目的別と性質別の違い ・歳出のうちの自治体のお金とその他のお金 ・繰出金と補助費等をみるポイント ・積立金と公債費について <p>3 決算状況「財政収支」</p> <ul style="list-style-type: none"> ・自治体の黒字、赤字って何？ ・実質収支と実質単年度収支の違い ・近年の自治体財政の赤字問題 <p>4 決算状況「財政指標」</p> <ul style="list-style-type: none"> ・自分のまちの財政力を確認 ・自分のまちは持続可能な状態か？ ・健全化判断比率ではわからない自治体財政の本当のすがた 	

※ ・政務調査費による視察・研修及び研究会参加の終了後に作成し収支報告書に添付する。

- 経費の範囲
- 調査研究費
 - 研修費
 - 広報費
 - 広聴費
 - 要請・陳情活動費
 - 会議費
 - 資料作成費
 - 資料購入費
 - 通信交通費
 - 人件費
 - 事務所費

- 使途項目
- 交通費
 - 宿泊費
 - 自動車借上料
 - 燃料費
 - 有料道路通行料
 - 駐車料金
 - 通信運搬費
 - 土産代
 - 会場借上料
 - 機械器具等借上料
 - 委託料
 - 講師謝礼
 - 飲食費
 - 出席者負担金
 - 会費
 - 印刷製本費
 - 翻訳料
 - 消耗品費
 - 新聞雑誌購読料
 - 書籍購入費
 - 資料購入費
 - 固定電話料金
 - 携帯電話料金
 - インターネット料金
 - 貸金
 - 貸借料
 - 維持管理費
 - 備品購入費
 - その他の費用

領収書等貼付用紙

2019年度分

整理番号

25

RECEIPT

領収書

No. T 035256201 3017 6001 000000000
02/05 (16:49)

Mr. 吉田 涼子 様

室番号 Room No. 1205

¥11,080 -

ご到着日 Arr. Day 2020/02/05

但 宿泊代として

ご出発日 Dep. Day 2020/02/06

相鉄フレッサイン東京京橋

Sotetsu Fresa Inn Tokyo Kyobashi

TEL: 03-5250-2031 FAX: 03-5250-2034

株式会社相鉄ホテルマネジメント

印紙税申告納
付につき横浜中
務署承認済

ご宿泊日数 Nights 1

担当: ナム ハヨン

経費の範囲

- 調査研究費
- 研修費
- 広報費
- 広聴費
- 要請・陳情活動費
- 会議費
- 資料作成費
- 資料購入費
- 通信交通費
- 人件費
- 事務所費

使途項目

- 交通費
- 宿泊費
- 自動車借上料
- 燃料費
- 有料道路通行料
- 駐車料金
- 通信運搬費
- 土産代
- 会場借上料
- 機械器具等借上料
- 委託料
- 講師謝礼
- 飲食費
- 出席者負担金
- 会費
- 印刷製本費
- 翻訳料
- 消耗品費
- 新聞雑誌購読料
- 書籍購入費
- 資料購入費
- 固定電話料金
- 携帯電話料金
- インターネット料金
- 貸金
- 貸借料
- 維持管理費
- 備品購入費
- その他の費用



別紙様式1

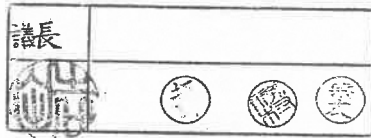

(をい替え)



令和 2 年 1 月 20 日 提出

旅 費 明 細 書			
出張者氏名	吉田 涼子		
出張先	TKP 東京駅日本橋カンファレンスセンター 東京都中央区八重洲1-2-16 TGビル		
目的	1, 決算状況「歳入」・「歳出」 2, 決算状況「財政収支」・「財政指標」		
期間	令和 2 年 2 月 5 日 (水) ~ 令和 2 年 2 月 6 日 (木)		
所要日数	2 日	旅費総額	40,760 円
宿泊日数	1 夜	(内訳) 鉄道運賃	18,260 円
交通費	円	特急料金	11,420 円
宿泊費	円	急行料金	円
合計	40,760 円	指定料金	円
支払日	令和 2 年 1 月 28 日	バス運賃	円
利用交通期間経路及び日程	※線名、キロ数、運賃等を利用交通機関毎に記入すること。		
2月5日	JR 利用		
	忍ヶ丘 — 新大阪 — 東京	カンファレンスセンター	
	5:57 6:43 9:13 9:30		
	¥14,740		
2月6日	JR 利用		
	カンファレンスセンター — 東京 — 新大阪 — 忍ヶ丘		
	17:10 19:37 20:25		
	14,940		

※ ・宿泊を伴う場合、事前に議長にこの旅費明細書を提出する。
・議員はこれを保管し、収支報告書の提出の際に写しを添付する。

点線枠内に添付